



EDREMIT



BELEDİYESİ

AFET

MÜDAHALE

PLANI

(Afet İşleri Müdürlüğü)

2023

İÇİNDEKİLER

1. Planın Amacı ve Kapsamı

2. Edremit İlçesi Afet Risk Durumu ve Olası Afet Senaryosu

3. Edremit Belediyesi Afet Müdahale Teşkilatı

4. Edremit Belediyesi Afet Müdahale Konsepti

5. Belediye Birimlerinin Afet Müdahale Görevleri

6. Koordinasyon

7. Planın Gözden Geçirilmesi ve Güncellenmesi



1. Edremit Belediyesi Afet Müdahale Planının Amacı ve Kapsamı

a. Amaç:

Edremit Belediyesi Afet Müdahale Planının amacı; olası bir afet durumunda Edremit'te can ve mal kaybını en aza indirmek, afetten etkilenen vatandaşların temel ihtiyaçlarını karşılamak ve hayatın normal koşullara dönmesini sağlamak için, yürütülecek Afet Müdahale Operasyonlarında Edremit Belediyesinin sahip olduğu kapasite ve yeteneklerin etkin ve süratli şekilde kullanılması ile ilgili planlama esaslarını, icra edilecek operasyonları ve yerine getirilecek görevleri tanımlamak ve belediye birimlerine yön vermektir.

b. Kapsam:

Edremit Belediyesi Afet Müdahale Planı; olası tüm afet durumlarında Edremit Belediyesince yürütülecek görevleri ve bu görevleri yerine getirecek Belediye Birimlerini kapsar. Öncelik deprem riskine verilmiştir. Edremit Belediyesi Afet Müdahale Planının Balıkesir Valiliği, Edremit Kaymakamlığı, AFAD ve Balıkesir Büyükşehir Belediyesi Afet Müdahale Planları ile entegrasyonu sağlanacaktır.

2. Edremit İlçesi Afet Risk Durumu ve Olası Afet Senaryosu:

a. Deprem Risk Durumu ve Olası Deprem Senaryosu:

(1) Birinci Derecede Riskli Bölgeler:

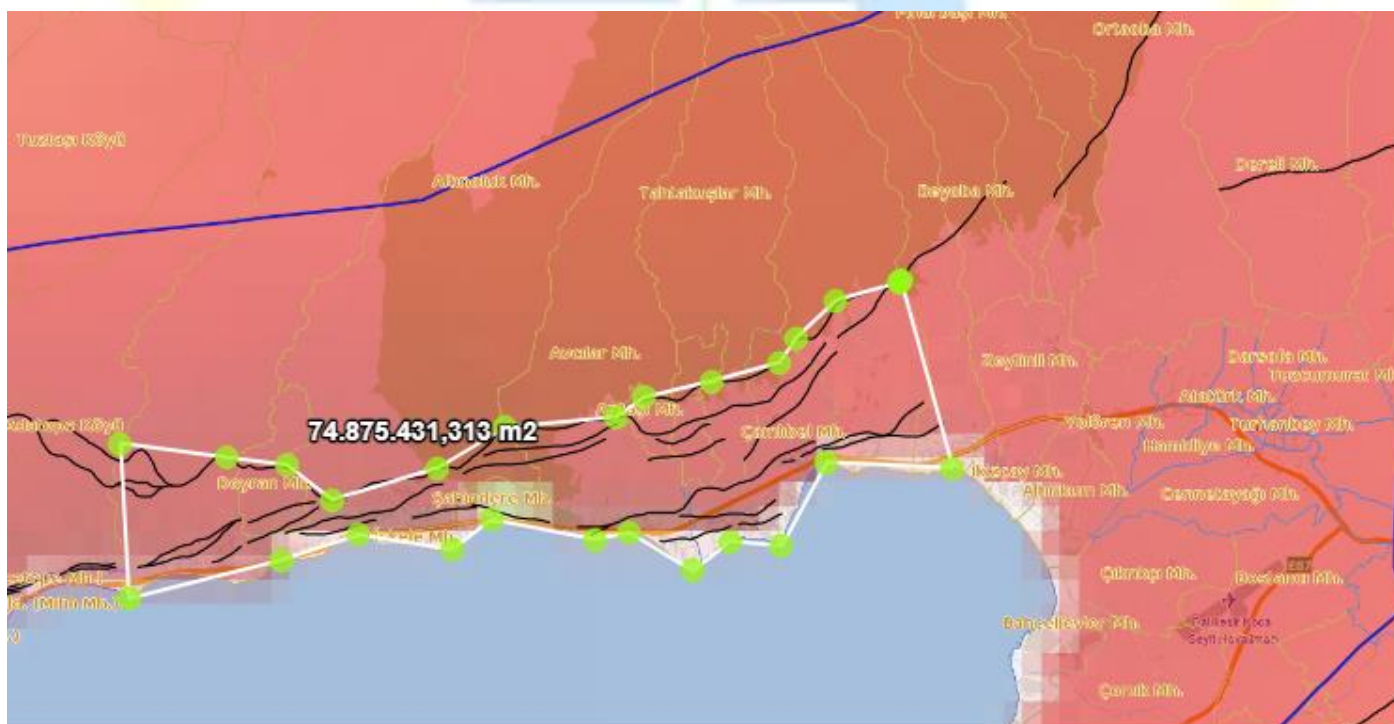

(a) Mahalleler:**DEPREM-DİRİ FAY HATLARI KAPSAMINDA (14 MAHALLE):**

- NARLI
- DOYRAN
- İSKELE
- ALTINOLUK
- ŞAHİNDERE
- AVCILAR
- ARITAŞI
- KAVLAKLAR
- TAHTAKUŞLAR
- ÇAMLIBEL
- GÜRE
- CUMHURİYET
- YAŞYER
- AKÇAY

(b)Yollar ve Köprüler:

- E87 KARAYOLU
- E87 KARAYOLU ÜZERİNDEKİ ESKİ KÖPRÜLER
- İKİZÇAY MAH. ATATÜRK CADDESİ 1. VE 2. KÖPRÜLER

(c) Kritik Tesisler:

- KOCA SEYİT HAVALİMANI

(d) Diğer kritik menfezler:

- E87 KADIKÖY ÜZERİ 2 MENFEZ (ESKİ)

(2) İkinci Derecede Riskli Bölgeler:



(a) Mahalleler (6 MAHALLE):

- BEYOBA
- PINARBAŞI
- MEHMETALAN
- ORTAOBA
- DERELİ
- ZEYTİNLİ

(b) İkinci Derecede Yollar ve Köprüler:

- KARAYOLU ALT YOL
- İSKELE MAH. ATATÜRK CAD. KÖPRÜ

(c) İkinci Derecede Kritik Tesisler:

- AKÇAY İSKELE

(d) 2.derece kritik menfezler:

- E87 AVCILAR
- E87 KAVAKLAR ALTI

(3) Diğer riskli noktalar:

(a) Diğer Mahalleler (27 MAHALLE):

(b) Diğer Yollar ve Köprüler:

- KARAYOLU ÜST YOL
- SARIKIZ MAH. SEVGİ KÖPRÜSÜ
- İKİZÇAY MAH. ZAFER KÖPRÜSÜ

(c) Diğer Kritik Tesisler:

- GÜRE İSKELE

(d) Diğer kritik menfezler:

- E87 ÜZERİ ALTINOLUK 2 ADET

Olası Deprem Senaryosu:

Yaz döneminde dışarıdan gelenlerle birlikte Edremit'in nüfusu 1.000.000 aşmaktadır. Dolayısı ile depreme yönelik hazırlıklar yaz dönemindeki nüfus yoğunluğu dikkate alınarak en kötü senaryoya göre yapılacaktır. Bu çerçevede olası bir depremde binlerce kişinin hayatını kaybedebileceği ve yaralanabileceği, çok sayıda binanın yıkılabileceği veya hasar göreceği, binlerce vatandaşımızın evlerinde barınamaz hale gelebilecekleri, su, gıda, yiyecek, geçici barınma ve diğer birçok yardıma ihtiyaç duyacakları, depremin etkisi ile yolların kapanabileceği, geçici süre ile haberleşme ve iletişimin kesilebileceği, elektrik, doğalgaz ve kullanma suyu şebekesinin hasar görebileceği ve hizmetlerin aksayabileceği ve salgın hastalıkların ortaya çıkabileceği düşünülmelidir.

b. Sel, Yangın, Diğer Afetler ve Kazalar Risk Durumu: Daha sonra belirlenecektir.

c. Yukarıda belirtilen risk öncelikleri ve afet senaryoları afet yönetimine hazırlık ve planlama kapsamında öncelikle dikkate alınacaktır. Ancak olası bir afet durumunda, Mülki Makamlar, AFAD, Muhtarlıklar, vatandaşlar ve teknik imkânlardan elde edilecek bilgilerle afetin yarattığı gerçek etki ve afetten etkilenen bölgeler süratle değerlendirilerek, Edremit Belediyesi'nin Afet Müdahale Operasyonları gerçekleşen duruma ve afetin niteliğine göre başlatılacaktır.

3. Edremit Belediyesi Afet Müdahale Teşkilatı:

a. Edremit Belediyesi Afet Müdahale Teşkilatı aşağıdaki tabloda gösterilmiştir. Bu teşkilat öncelikle deprem esas alınarak oluşturulmakla birlikte tüm afet türlerine cevap verebilecek bir yapıdadır. Deprem dışındaki diğer afet türlerinde bu planda yer alan birimlerin veya görevlerin tamamının uygulanmasına ihtiyaç olmayabilir veya bazı birimlerin ve görevlerin öncelikli hale gelmesi söz konusu olabilir. **Edremit Belediyesi Afet Yönetiminin Genel Koordinatörü Afet Yönetim Müdürü , Afetin niteliğine ve şiddetine göre afet öncesinde alınması gerekli tedbirlere ilişkin ilgisine göre gerekli görülen müdürlüklere yazılı veya sözlü uyarılar yapabilir.**

BELEDİYE BAŞKANI VE BELEDİYE MECLİSİ

GENEL KOORDİNATÖR (AFET İŞLERİ MÜDÜRÜ)

AFET RİSK AZALTMA	AFET YÖNETİM İ VE AKOM	ARAMA KURTARMA EKİBİ	AFET YARDIM DEPOSU VE YARDIM DAĞITIMI	NAKLİYE VE ULAŞTIRMA	ZABITA VE TRAFİK	<u>BARINMA</u>
<u>BESLENME VE GIDA</u>	<u>TAHLİYE YOLLARI</u>	SU VE KANALİZASYON BBB	ENERJİ UEDAŞ + İŞLETME İŞT.	<u>SAĞLIK</u>	<u>ENKAZ KALDIRMA</u>	DEFİN
HASAR TESPİT	BİLGİ YÖNETİM İ	HABERLEŞME	BASIN VE HALKLA İLİŞKİLER	<u>YANGIN SÖNDÜRME BBB</u>	FİNANS	<u>TARIMSAL HİZMETLER</u>

b. Edremit Belediyesi Afet Yönetiminin Genel Koordinatörü ***Afet Yönetim Müdürüdür.*** Afet Yönetim Müdürü, afet durumunda Edremit Belediyesi Afet Koordinasyon Merkezinde (AKOM) bulunarak Afet Müdahale Operasyonlarını yönetecektir. Afet Genel Koordinatörü, Belediye Meclisi ve Belediye Başkanı kararları ve bu planda belirtilen esaslar doğrultusunda Belediye'nin tüm birimlerini Afet Müdahale Operasyonları için yönlendirir ve Belediye dışındaki diğer tüm kurum ve kuruluşlarla operasyonların koordine edilmesini sağlar. Bu faaliyetlerin yürütülmesinde öncelikle emrindeki Afet Müdahale ve AKOM Şefliği personelinden yararlanır.

c. Yeni oluşturulan ***Afet Yönetim Müdürlüğü teşkilatı*** aşağıdadır. Afet Yönetimi Müdürlüğü ve bağlı birimlerinin çalışma esasları ayrı bir yönerge ile belirlenecektir. Müdürlüğün Afet Müdahale planı kapsamındaki görevleri bu planın 5. Bölümünde ayrıntılı şekilde yer almaktadır.

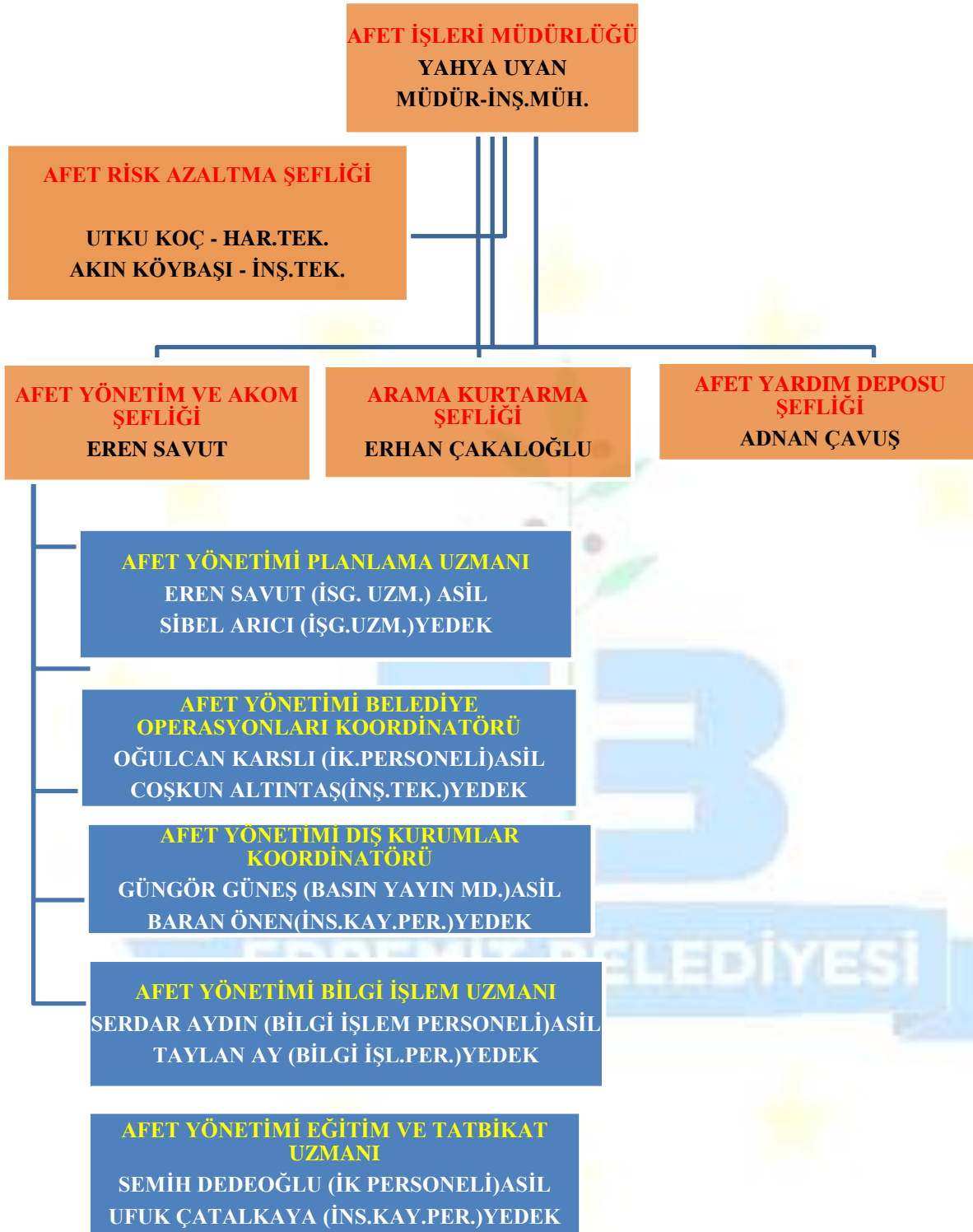

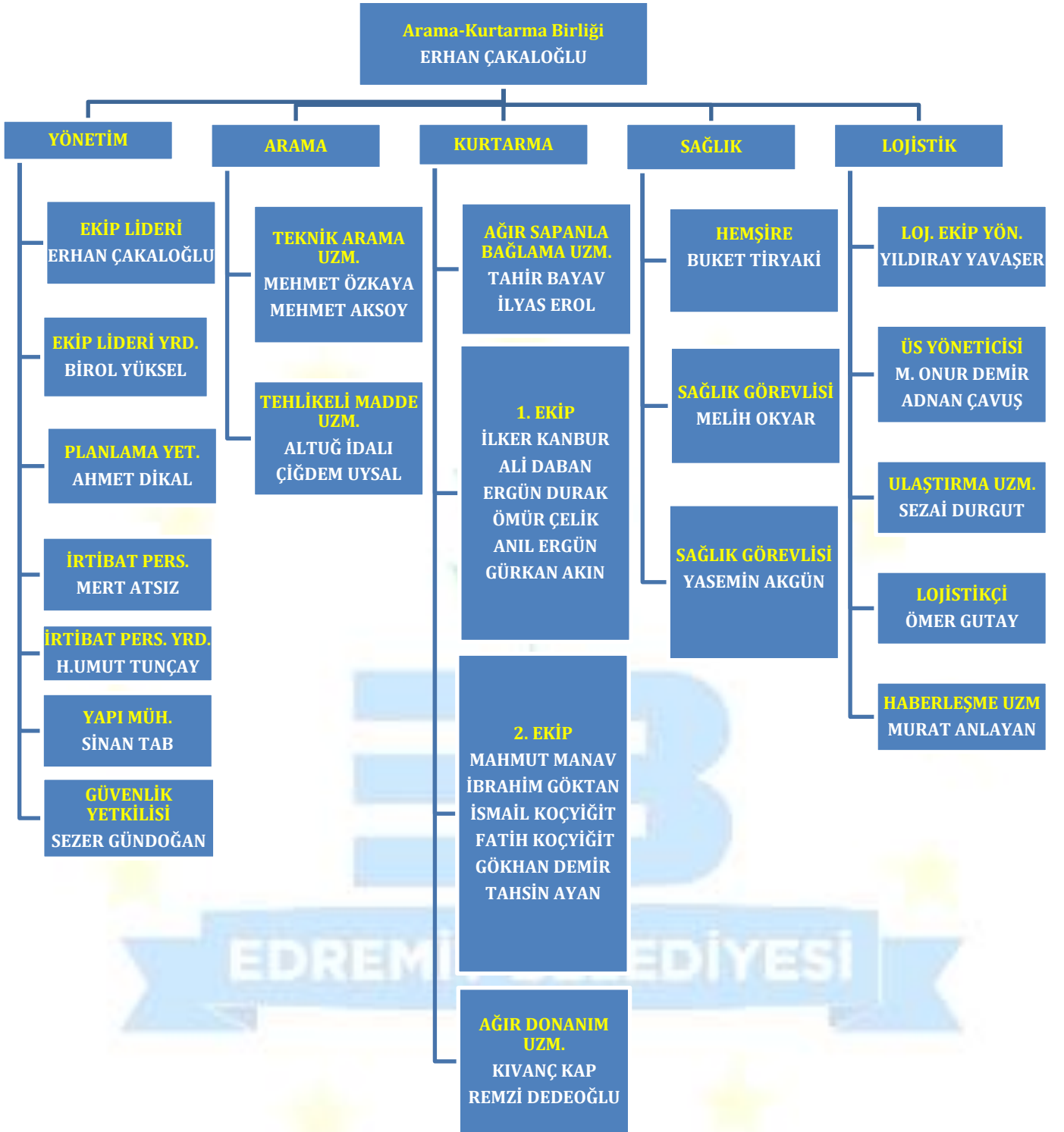

NOT: Arama Kurtarma Birliđinin eđitim ve tatbikat uygulamaları için BALIKESİR AFET VE ACİL DURUM MÜDÜRLÜĐÜ'NE yazılı müracaat yapılmıŐtır. İŐ Elbisesi ve alet-edevat alımları 2024 yılı bütesinden karŐılanması planlanmaktadır.

d. Edremit Belediyesi Afet Koordinasyon Merkezi (AKOM) başlangıçta Edremit Belediyesi Başkanlık Binasında oluşturulacaktır. İlerleyen dönemde gerektiğinde daha uygun bir binada konuşlanması hususu değerlendirilecektir. 2024 yılı bütçesi ile oluşturulması planlanmaktadır.

e. Afet Arama-Kurtarma Birliği uluslararası standartlara göre ve AFAD Arama-Kurtarma Birlikleri yapısı ile uyumlu olacak şekilde bir birlik şeklinde oluşturulmuştur. Gerekli hazırlıkları tamamlandıktan sonra Arama-Kurtarma Birliğinin AFAD tarafından akreditasyonu için başvuruda bulunulacaktır.

f. Afet Yardım Deposu yeri belirlenmiş olup, proje safhasındadır. Yapılacak depo AKOM ile entegre olacaktır. Depo inşaatı tamamlanıncaya kadar bu SERPİL HAMDİ TÜZÜN PARKI ALANI şeklinde karşılanacaktır. Afetlerde ihtiyaç duyulacak **çadır, seyyar tuvalet-banyo** vb. malzemeler zamana yayılarak temin edilecektir. Ayrıca Afet Yardım Deposu Edremit içerisinde ve dışarıdan gelen yardım malzemelerinin tasnifi, araçlara yüklenmesi ve dağıtılması faaliyetlerinin yürütülmesine olanak verecek şekilde düzenlenecektir.

g. Edremit Belediyesi'nin Afet Yönetimi ile ilgili temel görevleri ve bu temel görevlerden sorumlu Müdürlüklerin listesi aşağıdadır. Temel görevlerin yürütülmesi için Müdürlüklerin sorumlu olduğu alt görevler ise planın 5.Bölümü olan **"Edremit Belediyesi Afet Müdahale Görevleri"** başlığı altında belirtilmiştir. Bu görevlerin yerine getirilmesine ilişkin Müdürlüklerin görevlendireceği personel, araç, iş makineleri ve diğer kaynaklara ilişkin görevlendirme çizelgeleri **LİSTELER** halinde yer almaktadır.

4. Edremit Belediyesi Afet Müdahale Konsepti:

a. Edremit Belediyesi Afet Müdahale Operasyonlarının amacı; olası bir afet durumunda, Edremit'te can ve mal kaybını en aza indirmek, afetten etkilenen vatandaşların temel ihtiyaçlarını karşılamak ve hayatın normal koşullara dönmesini temin etmek için sahip olunan tüm kapasite ve yeteneklerle gerekli katkı ve desteği en hızlı ve etkin şekilde sağlamaktır.

b. **Edremit Belediyesi'nin Afet Müdahale süreci dört aşamada uygulanacaktır.** Birinci aşama Afete Hazırlık, İkinci Aşama Afet İkazı ve İlk Müdahale, üçüncü aşama Kapsamlı Müdahale ve dördüncü aşama Afet Sonrasına Hazırlık aşamalarıdır.

(1) Afete Hazırlık Aşaması: Bu aşama afet öncesi döneme ilişkindir ve bu aşama afet risklerini azaltma, olası afetlere karşı teşkilatlanma, planlama, eğitim ve tatbikatlar, malzeme eksikliklerinin tamamlanması, çadır, seyyar tuvalet vb. diğer temel afet yardım malzemelerinin depolanması ve vatandaşların toplanma bölgelerinin ve barınma bölgelerinin planlanması ve hazırlanması faaliyetlerini kapsar.

Bu Bölgeler;

180 adet Toplanma Alanları EK:1 Liste (6 sayfa - 180 foto. / onaylı) .

57 adet mevcut mahallelere İlave Toplanma Alanları EK:2 liste'de (2 sayfa – 57 foto. ÖNERİ / Belediyemizce hazırlanarak Valilik Makamına - İl Jandarma Komutanlığı - onaya sunuldu) .

11 adet Toplanma alanı , toplanma alanı bulunmayan ve ilk defa belirlenen İlave Toplanma Alanları EK:3 liste'de (1 sayfa - 10 foto. ÖNERİ / Belediyemizce hazırlanarak Valilik Makamına - İl Jandarma Komutanlığı- onaya sunuldu) yer almaktadır.

Listelerde yer alan her toplanma alanına ait haritalarda ek'inde oluşturulmuştur. Ayrıca vatandaşlar tarafından e-devlet'ten giriş yapılması halinde ikamet adreslerine göre toplanma alanlarına ulaşılabilmektedir.

TOPLANMA ALANLARI EK-1 LİSTE

S.N	MAH.	ALAN	NİTELİK	AÇIK ADRES	ADI	TABELA DURUMU	YOL	SU	ELEKTİRİK	WC/KANALİZASYON
1	Altınku m Mh.	1.625,48 m ²	PARK	AKDENİZ CD.	EDREMİT_113_NOLU_TOPLANMA_ALANI	YOK	VAR	VAR	VAR	VAR
2	Altınku m Mh.	5.382,59 m ²	PARK	AKDENİZ CD.	EDREMİT_114_NOLU_TOPLANMA_ALANI	YOK	VAR	VAR	VAR	VAR
3	Altınku m Mh.	928,30 m ²	PARK	2058 SK.	EDREMİT_117_NOLU_TOPLANMA_ALANI	YOK	VAR	VAR	VAR	VAR
4	Altınku m Mh.	7.995,25 m ²	PARK	SEDİR CD.	EDREMİT_120_NOLU_TOPLANMA_ALANI	YOK	VAR	VAR	VAR	VAR
5	Altınku m Mh.	1.272,34 m ²	PARK	2009 SK.	EDREMİT_166_NOLU_TOPLANMA_ALANI	YOK	VAR	VAR	VAR	VAR
6	Altınku m Mh.	10.287,20 m ²	PARK	3071 SK.	EDREMİT_174_NOLU_TOPLANMA_ALANI	YOK	VAR	VAR	VAR	VAR
7	Altınku m Mh.	1.379,19 m ²	PARK	BARBAROS CD.	EDREMİT_175_NOLU_TOPLANMA_ALANI	YOK	VAR	VAR	VAR	VAR
8	Altınku m Mh.	1.599,17 m ²	PARK	SEDİR CD.	EDREMİT_51_NOLU_TOPLANMA_ALANI	YOK	VAR	VAR	VAR	VAR
9	Altınku m Mh.	2.449,43 m ²	PARK	BÜLENT ECEVİT BLV.	EDREMİT_52_NOLU_TOPLANMA_ALANI	YOK	VAR	VAR	VAR	VAR
10	Altınku m Mh.	2.301,15 m ²	PARK	3091 SAK.	EDREMİT_53_NOLU_TOPLANMA_ALANI	YOK	VAR	VAR	VAR	VAR
11	Altınku m Mh.	2.576,92 m ²	PARK	ÇİFTLİK CD.	EDREMİT_54_NOLU_TOPLANMA_ALANI	YOK	VAR	VAR	VAR	VAR
12	Altınku m Mh.	51.714,63 m ²	İPTAL	İPTAL	EDREMİT_55_NOLU_TOPLANMA_ALANI	YOK	VAR	VAR	VAR	VAR
13	Altınku m Mh.	94.969,09 m ²	İPTAL	İPTAL	EDREMİT_56_NOLU_TOPLANMA_ALANI	YOK	VAR	VAR	VAR	VAR
14	Atatürk Mh.	10.981,07 m ²	PARK VE SAĞLIK OCAĞI	431 SK.	EDREMİT_119_NOLU_TOPLANMA_ALANI	YOK	VAR	VAR	VAR	VAR
15	Cenneta yağı Mh.	9.133,81 m ²	PARK	İZMİR ÇANAKKAL E YOLU	EDREMİT_134_NOLU_TOPLANMA_ALANI	YOK	VAR	VAR	VAR	VAR
16	Cenneta yağı Mh.	11.771,02 m ²	PARK	BARAJ CD.	EDREMİT_136_NOLU_TOPLANMA_ALANI	YOK	VAR	VAR	VAR	VAR
17	Cenneta yağı Mh.	10.925,44 m ²	İPTAL	İPTAL	EDREMİT_138_NOLU_TOPLANMA_ALANI	YOK	VAR	VAR	VAR	VAR
18	Cenneta yağı Mh.	4.468,33 m ²	PARK	723 SK.	EDREMİT_149_NOLU_TOPLANMA_ALANI	YOK	VAR	VAR	VAR	VAR
19	Cenneta yağı Mh.	2.095,44 m ²	PARK	690 SK.	EDREMİT_157_NOLU_TOPLANMA_ALANI	YOK	VAR	VAR	VAR	VAR
20	Cenneta yağı Mh.	2.468,10 m ²	PARK	714 SK.	EDREMİT_180_NOLU_TOPLANMA_ALANI	YOK	VAR	VAR	VAR	VAR
21	Cenneta yağı Mh.	3.711,84 m ²	EĞİTİM TESİS	704. SK	EDREMİT_23_NOLU_TOPLANMA_ALANI	YOK	VAR	VAR	VAR	VAR
22	Cenneta yağı Mh.	2.468,10 m ²	180 İLE AYNI	180 İLE AYNI	EDREMİT_24_NOLU_TOPLANMA_ALANI	YOK	VAR	VAR	VAR	VAR
23	Cenneta yağı Mh.	15.685,19 m ²	EĞİTİM TESİS	799 SK.	EDREMİT_28_NOLU_TOPLANMA_ALANI	YOK	VAR	VAR	VAR	VAR
24	Cenneta yağı Mh.	14.953,20 m ²	EĞİTİM TESİS	CEVİZLİ CD.	EDREMİT_29_NOLU_TOPLANMA_ALANI	YOK	VAR	VAR	VAR	VAR
25	Cenneta yağı Mh.	5.999,82 m ²	EĞİTİM TESİS	748 SK.	EDREMİT_30_NOLU_TOPLANMA_ALANI	YOK	VAR	VAR	VAR	VAR
26	Cumhuriyet Mh.	1.780,29 m ²	PARK	53 SK.	EDREMİT_135_NOLU_TOPLANMA_ALANI	YOK	VAR	VAR	VAR	VAR
27	Cumhuriyet Mh.	11.601,01 m ²	PARK	53 SK.	EDREMİT_27_NOLU_TOPLANMA_ALANI	YOK	VAR	VAR	VAR	VAR

28	Darsofa Mh.	9.325,3 7 m ²	PARK VE SAĞLIK OCAĞI	322/1 SK	EDREMİT_6_NOLU_TOPLANMA_ALANI	YOK	VAR	VAR	VAR	VAR
29	Darsofa Mh.	4.784,3 6 m ²	EĞİTİM TESİS	AKÇEŞME CD.	EDREMİT_7_NOLU_TOPLANMA_ALANI	YOK	VAR	VAR	VAR	VAR
30	Eroğlan Mh.	2.024,6 4 m ²		282 SK.	EDREMİT_140_NOLU_TOPLANMA_ALANI	YOK	VAR	VAR	VAR	VAR
31	Eroğlan Mh.	1.729,4 8 m ²	PARK		EDREMİT_16_NOLU_TOPLANMA_ALANI	YOK	VAR	VAR	VAR	VAR
32	Eroğlan Mh.	9.101,5 7 m ²	PARK	HASTANE CD.	EDREMİT_18_NOLU_TOPLANMA_ALANI	YOK	VAR	VAR	VAR	VAR
33	Eroğlan Mh.	3.275,9 5 m ²	PARK	MENDERES CD.	EDREMİT_19_NOLU_TOPLANMA_ALANI	YOK	VAR	VAR	VAR	VAR
34	Gazi İlyas Mh.	3.181,0 8 m ²	PARK	İNÖNÜ CD.	EDREMİT_26_NOLU_TOPLANMA_ALANI	YOK	VAR	VAR	VAR	VAR
35	Gazicela l Mh.	5.050,3 8 m ²	PARK	458 SK.	EDREMİT_10_NOLU_TOPLANMA_ALANI	YOK	VAR	VAR	VAR	VAR
36	Gazicela l Mh.	9.255,3 7 m ²	EĞİTİM TESİS	DUMLUPINAR CD.	EDREMİT_9_NOLU_TOPLANMA_ALANI	YOK	VAR	VAR	VAR	VAR
37	Hamidiye Mh.	7.187,6 3 m ²	BELEDİYE HİZMET ALANI	ÜLKÜ YOLU	EDREMİT_142_NOLU_TOPLANMA_ALANI	YOK	VAR	VAR	VAR	VAR
38	Hamidiye Mh.	19.735, 36 m ²	TERMİNAL	YENİ GARAJ CD.	EDREMİT_144_NOLU_TOPLANMA_ALANI	YOK	VAR	VAR	VAR	VAR
39	Hamidiye Mh.	47.517, 49 m ²	STADYUM	ŞÜAYİP SAKALLI	EDREMİT_17_NOLU_TOPLANMA_ALANI	YOK	VAR	VAR	VAR	VAR
40	Hamidiye Mh.	10.627, 79 m ²	EĞİTİM TESİS	ÜLKÜYOLU YAN YOL	EDREMİT_20_NOLU_TOPLANMA_ALANI	YOK	VAR	VAR	VAR	VAR
41	Hamidiye Mh.	8.704,0 8 m ²	EĞİTİM TESİS	631 SK.	EDREMİT_21_NOLU_TOPLANMA_ALANI	YOK	VAR	VAR	VAR	VAR
42	Hamidiye Mh.	6.302,8 1 m ²	EĞİTİM TESİS	24100 SK.	EDREMİT_22_NOLU_TOPLANMA_ALANI	YOK	VAR	VAR	VAR	VAR
43	İbrahimce Mh.	4.112,8 5 m ²	PARK	378 SK.	EDREMİT_8_NOLU_TOPLANMA_ALANI	YOK	VAR	VAR	VAR	VAR
44	İkizçay Mh.	45.803, 45 m ²	PARK	ATATÜRK CAD.	EDREMİT_115_NOLU_TOPLANMA_ALANI	YOK	VAR	VAR	VAR	VAR
45	İkizçay Mh.	1.132,9 1 m ²	PARK	ZEYTİNLİ CD.	EDREMİT_122_NOLU_TOPLANMA_ALANI	YOK	VAR	VAR	VAR	VAR
46	İkizçay Mh.	1.370,0 3 m ²	PARK	ZEYTİNLİ CD.	EDREMİT_124_NOLU_TOPLANMA_ALANI	YOK	VAR	VAR	VAR	VAR
47	İkizçay Mh.	1.653,2 3 m ²	PARK	ŞAİR BAŞARAN CD.	EDREMİT_126_NOLU_TOPLANMA_ALANI	YOK	VAR	VAR	VAR	VAR
48	İkizçay Mh.	2.075,5 2 m ²	PARK	1080 SK.	EDREMİT_127_NOLU_TOPLANMA_ALANI	YOK	VAR	VAR	VAR	VAR
49	İkizçay Mh.	1.234,9 0 m ²	PARK	1061 SK.	EDREMİT_128_NOLU_TOPLANMA_ALANI	YOK	VAR	VAR	VAR	VAR
50	İkizçay Mh.	2.230,0 6 m ²	PARK	ALTINKUM CD.	EDREMİT_145_NOLU_TOPLANMA_ALANI	YOK	VAR	VAR	VAR	VAR
51	İkizçay Mh.	2.363,9 2 m ²			EDREMİT_146_NOLU_TOPLANMA_ALANI	YOK	VAR	VAR	VAR	VAR
52	İkizçay Mh.	1.592,0 5 m ²	PARK	BAŞKENT CD.	EDREMİT_155_NOLU_TOPLANMA_ALANI	YOK	VAR	VAR	VAR	VAR
53	İkizçay Mh.	8.508,9 9 m ²	EĞİTİM TESİS	CAN YÜCEL CD.	EDREMİT_48_NOLU_TOPLANMA_ALANI	YOK	VAR	VAR	VAR	VAR
54	İkizçay Mh.	1.500,7 8 m ²	PARK	1044 SK.	EDREMİT_49_NOLU_TOPLANMA_ALANI	YOK	VAR	VAR	VAR	VAR
55	İkizçay Mh.	3.614,9 1 m ²			EDREMİT_50_NOLU_TOPLANMA_ALANI	YOK	VAR	VAR	VAR	VAR
56	İskele Mh.	1.700,0 9 m ²	PARK	AKÇAM CAD	EDREMİT_177_NOLU_TOPLANMA_ALANI	YOK	VAR	VAR	VAR	VAR
57	İskele Mh.	3.732,3 9 m ²	EĞİTİM TESİS	ATATÜRK CAD.	EDREMİT_96_NOLU_TOPLANMA_ALANI	YOK	VAR	VAR	VAR	VAR
58	İskele Mh.	3.983,1 4 m ²	EĞİTİM TESİS	ATATÜRK CAD.	EDREMİT_97_NOLU_TOPLANMA_ALANI	YOK	VAR	VAR	VAR	VAR
59	Sarıkız Mh.	7.081,7 9 m ²	PAZAR ALANI	ALİ İLERİ	EDREMİT_147_NOLU_TOPLANMA_ALANI	YOK	VAR	VAR	VAR	VAR
60	Sarıkız Mh.	3.485,1 9 m ²	PARK	ATATÜRK CAD.	EDREMİT_169_NOLU_TOPLANMA_ALANI	YOK	VAR	VAR	VAR	VAR
61	Sarıkız Mh.	7.047,0 5 m ²	EĞİTİM TESİS	FATİH CD.	EDREMİT_60_NOLU_TOPLANMA_ALANI	YOK	VAR	VAR	VAR	VAR
62	Sarıkız Mh.	3.403,6 9 m ²	EĞİTİM TESİS	FATİH CD.	EDREMİT_61_NOLU_TOPLANMA_ALANI	YOK	VAR	VAR	VAR	VAR
63	Sarıkız Mh.	2.982,1 2 m ²	PARK	314 SK.	EDREMİT_68_NOLU_TOPLANMA_ALANI	YOK	VAR	VAR	VAR	VAR

64	Soğanye mez Mh.	22.650, 67 m ²	PARK	MENDERES BLV.	EDREMİT_25_NOLU_TOPLANMA_ ALANI	YOK	VAR	VAR	VAR	VAR
65	Şahinde re Mh.	1.458,0 0 m ²	PARK	ÇAMBAHÇE CD.	EDREMİT_131_NOLU_TOPLANMA_ ALANI	YOK	VAR	VAR	VAR	VAR
66	Şahinde re Mh.	1.085,5 9 m ²	PARK	MECİD DEDE	EDREMİT_141_NOLU_TOPLANMA_ ALANI	YOK	VAR	VAR	VAR	VAR
67	Şahinde re Mh.	881,45 m ²	PARK	MECİD DEDE	EDREMİT_143_NOLU_TOPLANMA_ ALANI	YOK	VAR	VAR	VAR	VAR
68	Şahinde re Mh.	1.215,9 8 m ²	PARK	KOCAÇAY	EDREMİT_148_NOLU_TOPLANMA_ ALANI	YOK	VAR	VAR	VAR	VAR
69	Şahinde re Mh.	1.864,3 5 m ²	EĞİTİM TESİS	MEŞELİK	EDREMİT_152_NOLU_TOPLANMA_ ALANI	YOK	VAR	VAR	VAR	VAR
70	Şahinde re Mh.	2.645,1 7 m ²	PARK	DOĞA CD.	EDREMİT_156_NOLU_TOPLANMA_ ALANI	YOK	VAR	VAR	VAR	VAR
71	Şahinde re Mh.	5.350,6 2 m ²	PARK	BOĞAZ CD.	EDREMİT_94_NOLU_TOPLANMA_ ALANI	YOK	VAR	VAR	VAR	VAR
72	Tuzcum urat Mh.	8.398,1 8 m ²	BELEDİYE HİZMET ALANI	EDREMİT YOLU	EDREMİT_1_NOLU_TOPLANMA_A LANI	YOK	VAR	VAR	VAR	VAR
73	Tuzcum urat Mh.	6.453,1 1 m ²	PARK	134 SK.	EDREMİT_130_NOLU_TOPLANMA_ ALANI	YOK	VAR	VAR	VAR	VAR
74	Tuzcum urat Mh.	4.946,3 3 m ²	EĞİTİM TESİS	142 SK.	EDREMİT_2_NOLU_TOPLANMA_A LANI	YOK	VAR	VAR	VAR	VAR
75	Tuzcum urat Mh.	4.135,9 8 m ²	PARK	268 SK.	EDREMİT_3_NOLU_TOPLANMA_A LANI	YOK	VAR	VAR	VAR	VAR
76	Tuzcum urat Mh.	1.276,1 7 m ²	PARK	242 SK.	EDREMİT_4_NOLU_TOPLANMA_A LANI	YOK	VAR	VAR	VAR	VAR
77	Tuzcum urat Mh.	7.000,8 9 m ²	PARK	AKARSU CD.	EDREMİT_5_NOLU_TOPLANMA_A LANI	YOK	VAR	VAR	VAR	VAR
78	Akçay Mh.	1.604,0 6 m ²			EDREMİT_133_NOLU_TOPLANMA_ ALANI	YOK	VAR	VAR	VAR	VAR
79	Akçay Mh.	1.338,0 4 m ²	PARK	GÜL CD.	EDREMİT_150_NOLU_TOPLANMA_ ALANI	YOK	VAR	VAR	VAR	VAR
80	Akçay Mh.	1.232,6 6 m ²	PARK		EDREMİT_151_NOLU_TOPLANMA_ ALANI	YOK	VAR	VAR	VAR	VAR
81	Akçay Mh.	956,06 m ²	PARK	431 SK.	EDREMİT_153_NOLU_TOPLANMA_ ALANI	YOK	VAR	VAR	VAR	VAR
82	Akçay Mh.	2.500,9 1 m ²	PARK	KIZILKEÇİL İ YOLU	EDREMİT_154_NOLU_TOPLANMA_ ALANI	YOK	VAR	VAR	VAR	VAR
83	Akçay Mh.	665,08 m ²	PARK	UĞUR MUMCU CD.	EDREMİT_158_NOLU_TOPLANMA_ ALANI	YOK	VAR	VAR	VAR	VAR
84	Akçay Mh.	12.684, 59 m ²	KORDON	BARBAROS MEYDAN	EDREMİT_168_NOLU_TOPLANMA_ ALANI	YOK	VAR	VAR	VAR	VAR
85	Akçay Mh.	4.568,3 1 m ²	PARK	GÜNEŞ CD.	EDREMİT_65_NOLU_TOPLANMA_ ALANI	YOK	VAR	VAR	VAR	VAR
86	Akçay Mh.	8.486,8 2 m ²	EĞİTİM TESİS	UĞUR MUMCU CD.	EDREMİT_66_NOLU_TOPLANMA_ ALANI	YOK	VAR	VAR	VAR	VAR
87	Akçay Mh.	11.601, 31 m ²	EĞİTİM TESİS	107 SK.	EDREMİT_67_NOLU_TOPLANMA_ ALANI	YOK	VAR	VAR	VAR	VAR
88	Altınolu k Mh.	1.525,8 0 m ²	EĞİTİM TESİS	ALTINOLU K YOLU	EDREMİT_100_NOLU_TOPLANMA_ ALANI	YOK	VAR	VAR	VAR	VAR
89	Altınolu k Mh.	2.763,5 7 m ²	EĞİTİM TESİS	SUBAŞI CD.	EDREMİT_101_NOLU_TOPLANMA_ ALANI	YOK	VAR	VAR	VAR	VAR
90	Altınolu k Mh.	2.439,4 1 m ²	PARK	CELALETTİ N TOKATLI CD.	EDREMİT_102_NOLU_TOPLANMA_ ALANI	YOK	VAR	VAR	VAR	VAR
91	Altınolu k Mh.	46.599, 19 m ²	SANAYİ REZERV ALANI	İZMİR ÇANAKKAL E YOLU	EDREMİT_103_NOLU_TOPLANMA_ ALANI	YOK	VAR	VAR	VAR	VAR
92	Altınolu k Mh.	4.000,3 5 m ²	EĞİTİM TESİS	KAZDAĞI CD.	EDREMİT_104_NOLU_TOPLANMA_ ALANI	YOK	VAR	VAR	VAR	VAR
93	Altınolu k Mh.	2.156,7 0 m ²	PARK	NAZIM HİKMET CD.	EDREMİT_116_NOLU_TOPLANMA_ ALANI	YOK	VAR	VAR	VAR	VAR
94	Altınolu k Mh.	4.269,6 9 m ²	PARK	ŞHT KUBİLAY CD	EDREMİT_125_NOLU_TOPLANMA_ ALANI	YOK	VAR	VAR	VAR	VAR
95	Altınolu k Mh.	3.247,9 7 m ²			EDREMİT_129_NOLU_TOPLANMA_ ALANI	YOK	VAR	VAR	VAR	VAR
96	Altınolu k Mh.	2.196,8 3 m ²	BELEDİYE HİZMET ALANI	MİMAR SİNAN CD.	EDREMİT_167_NOLU_TOPLANMA_ ALANI	YOK	VAR	VAR	VAR	VAR
97	Altınolu k Mh.	2.126,6 1 m ²	PARK	İNÖNÜ CD. 3 SK.	EDREMİT_176_NOLU_TOPLANMA_ ALANI	YOK	VAR	VAR	VAR	VAR

98	Altınolu k Mh.	651,49 m ²	PARK	HÜRRİYET CAD. 2.SK	EDREMİT_178_NOLU_TOPLANMA_ALANI	YOK	VAR	VAR	VAR	VAR
99	Altınolu k Mh.	4.706,60 m ²			EDREMİT_95_NOLU_TOPLANMA_ALANI	YOK	VAR	VAR	VAR	VAR
100	Altınolu k Mh.	5.367,38 m ²	EĞİTİM TESİS	LİSE CD.	EDREMİT_98_NOLU_TOPLANMA_ALANI	YOK	VAR	VAR	VAR	VAR
101	Altınolu k Mh.	7.488,19 m ²	EĞİTİM TESİS	MİMAR SİNAN CD.	EDREMİT_99_NOLU_TOPLANMA_ALANI	YOK	VAR	VAR	VAR	VAR
102	Avcılar Mh.	3.863,69 m ²	PARK	FENER SAHİL SİTESİ	EDREMİT_118_NOLU_TOPLANMA_ALANI	YOK	VAR	VAR	VAR	VAR
103	Avcılar Mh.	2.763,92 m ²	PARK	AFRODİT SİTESİ	EDREMİT_173_NOLU_TOPLANMA_ALANI	YOK	VAR	VAR	VAR	VAR
104	Avcılar Mh.	16.046,15 m ²	PARK		EDREMİT_86_NOLU_TOPLANMA_ALANI	YOK	VAR	VAR	VAR	VAR
105	Avcılar Mh.	2.608,92 m ²	PARK		EDREMİT_87_NOLU_TOPLANMA_ALANI	YOK	VAR	VAR	VAR	VAR
106	Avcılar Mh.	1.940,56 m ²	PARK		EDREMİT_88_NOLU_TOPLANMA_ALANI	YOK	VAR	VAR	VAR	VAR
107	Avcılar Mh.	3.413,77 m ²	PARK		EDREMİT_89_NOLU_TOPLANMA_ALANI	YOK	VAR	VAR	VAR	VAR
108	Avcılar Mh.	1.839,99 m ²	PARK		EDREMİT_90_NOLU_TOPLANMA_ALANI	YOK	VAR	VAR	VAR	VAR
109	Avcılar Mh.	4.506,98 m ²	EĞİTİM TESİS	AVCILAR KÖY YOLU	EDREMİT_91_NOLU_TOPLANMA_ALANI	YOK	VAR	VAR	VAR	VAR
110	Avcılar Mh.	5.535,54 m ²	PARK	AFRODİT SİTESİ	EDREMİT_92_NOLU_TOPLANMA_ALANI	YOK	VAR	VAR	VAR	VAR
111	Avcılar Mh.	2.796,93 m ²	PARK		EDREMİT_93_NOLU_TOPLANMA_ALANI	YOK	VAR	VAR	VAR	VAR
112	Bostancı Mh.	8.450,46 m ²	PLANSIZ	İZMİR ÇANAKKAL E YOLU	EDREMİT_31_NOLU_TOPLANMA_ALANI	YOK	VAR	VAR	VAR	VAR
113	Bostancı Mh.	9.780,10 m ²	KIRSAL	İZMİR ÇANAKKAL E YOLU	EDREMİT_32_NOLU_TOPLANMA_ALANI	YOK	VAR	VAR	VAR	VAR
114	Çamlıbel Mh.	1.432,56 m ²			EDREMİT_121_NOLU_TOPLANMA_ALANI	YOK	VAR	VAR	VAR	VAR
115	Çamlıbel Mh.	3.315,91 m ²			EDREMİT_171_NOLU_TOPLANMA_ALANI	YOK	VAR	VAR	VAR	VAR
116	Çamlıbel Mh.	3.489,49 m ²			EDREMİT_76_NOLU_TOPLANMA_ALANI	YOK	VAR	VAR	VAR	VAR
117	Çamlıbel Mh.	2.566,19 m ²			EDREMİT_77_NOLU_TOPLANMA_ALANI	YOK	VAR	VAR	VAR	VAR
118	Çamlıbel Mh.	4.180,27 m ²	EĞİTİM TESİS	İZMİR ÇANAKKAL E YOLU	EDREMİT_78_NOLU_TOPLANMA_ALANI	YOK	VAR	VAR	VAR	VAR
119	Çamlıbel Mh.	4.936,01 m ²	EĞİTİM TESİS	DOSTLAR SİTESİ KUZEYİ	EDREMİT_79_NOLU_TOPLANMA_ALANI	YOK	VAR	VAR	VAR	VAR
120	Çamlıbel Mh.	2.512,06 m ²	PARK	YILMAZ KÖKSAL	EDREMİT_80_NOLU_TOPLANMA_ALANI	YOK	VAR	VAR	VAR	VAR
121	Çamlıbel Mh.	1.557,21 m ²	PARK	İDA SİTESİ KUZEYİ	EDREMİT_81_NOLU_TOPLANMA_ALANI	YOK	VAR	VAR	VAR	VAR
122	Çamlıbel Mh.	2.179,78 m ²	EĞİTİM TESİS	İDA SİTESİ DOĞUSU	EDREMİT_82_NOLU_TOPLANMA_ALANI	YOK	VAR	VAR	VAR	VAR
123	Çamlıbel Mh.	3.367,13 m ²			EDREMİT_84_NOLU_TOPLANMA_ALANI	YOK	VAR	VAR	VAR	VAR
124	Çamlıbel Mh.	3.100,37 m ²			EDREMİT_85_NOLU_TOPLANMA_ALANI	YOK	VAR	VAR	VAR	VAR
125	Çıkrıkçı Mh.	5.796,92 m ²			EDREMİT_139_NOLU_TOPLANMA_ALANI	YOK	VAR	VAR	VAR	VAR
126	Güre Cumhuriyet Mh.	3.750,66 m ²	PARK	İDA SİTESİ YEŞİL ALAN	EDREMİT_112_NOLU_TOPLANMA_ALANI	YOK	VAR	VAR	VAR	VAR
127	Güre Cumhuriyet Mh.	5.091,48 m ²			EDREMİT_123_NOLU_TOPLANMA_ALANI	YOK	VAR	VAR	VAR	VAR
128	Güre Cumhuriyet Mh.	2.372,83 m ²	İBADETHANE	İZMİR ÇANAKKAL E YOLU	EDREMİT_132_NOLU_TOPLANMA_ALANI	YOK	VAR	VAR	VAR	VAR
129	Güre Cumhuriyet Mh.	1.415,00 m ²	PARK	İZMİR ÇANAKKAL E YOLU	EDREMİT_137_NOLU_TOPLANMA_ALANI	YOK	VAR	VAR	VAR	VAR
130	Güre Cumhuriyet Mh.	1.274,10 m ²			EDREMİT_161_NOLU_TOPLANMA_ALANI	YOK	VAR	VAR	VAR	VAR

131	Güre Cumhuriyet Mh.	5.347,2 1 m ²			EDREMİT_164_NOLU_TOPLANMA_ALANI	YOK	VAR	VAR	VAR	VAR
132	Güre Cumhuriyet Mh.	1.037,8 5 m ²	PARK		EDREMİT_165_NOLU_TOPLANMA_ALANI	YOK	VAR	VAR	VAR	VAR
133	Güre Cumhuriyet Mh.	3.696,4 8 m ²	PARK	İDA SİTESİ KUZEYİ	EDREMİT_172_NOLU_TOPLANMA_ALANI	YOK	VAR	VAR	VAR	VAR
134	Güre Mh.	996,45 m ²			EDREMİT_159_NOLU_TOPLANMA_ALANI	YOK	VAR	VAR	VAR	VAR
135	Güre Mh.	1.520,5 3 m ²			EDREMİT_160_NOLU_TOPLANMA_ALANI	YOK	VAR	VAR	VAR	VAR
136	Güre Mh.	4.793,7 8 m ²	PARK	HATTUŞA KUZEYİ	EDREMİT_163_NOLU_TOPLANMA_ALANI	YOK	VAR	VAR	VAR	VAR
137	Güre Mh.	8.753,7 1 m ²	PARK	HATTUŞA DOĞUSU	EDREMİT_170_NOLU_TOPLANMA_ALANI	YOK	VAR	VAR	VAR	VAR
138	Güre Mh.	2.447,5 7 m ²			EDREMİT_69_NOLU_TOPLANMA_ALANI	YOK	VAR	VAR	VAR	VAR
139	Güre Mh.	10.338, 42 m ²			EDREMİT_70_NOLU_TOPLANMA_ALANI	YOK	VAR	VAR	VAR	VAR
140	Güre Mh.	8.722,1 7 m ²			EDREMİT_71_NOLU_TOPLANMA_ALANI	YOK	VAR	VAR	VAR	VAR
141	Güre Mh.	2.973,4 6 m ²			EDREMİT_72_NOLU_TOPLANMA_ALANI	YOK	VAR	VAR	VAR	VAR
142	Güre Mh.	4.693,4 3 m ²			EDREMİT_73_NOLU_TOPLANMA_ALANI	YOK	VAR	VAR	VAR	VAR
143	Güre Mh.	2.537,5 1 m ²	PARK	HATTUŞA GÜNEYİ	EDREMİT_74_NOLU_TOPLANMA_ALANI	YOK	VAR	VAR	VAR	VAR
144	Güre Mh.	3.952,0 1 m ²			EDREMİT_75_NOLU_TOPLANMA_ALANI	YOK	VAR	VAR	VAR	VAR
145	Kadıköy Mh.	3.130,9 7 m ²			EDREMİT_11_NOLU_TOPLANMA_ALANI	YOK	VAR	VAR	VAR	VAR
146	Kadıköy Mh.	7.219,7 7 m ²			EDREMİT_12_NOLU_TOPLANMA_ALANI	YOK	VAR	VAR	VAR	VAR
147	Kadıköy Mh.	2.241,5 2 m ²			EDREMİT_13_NOLU_TOPLANMA_ALANI	YOK	VAR	VAR	VAR	VAR
148	Kadıköy Mh.	14.257, 17 m ²			EDREMİT_14_NOLU_TOPLANMA_ALANI	YOK	VAR	VAR	VAR	VAR
149	Kadıköy Mh.	5.616,7 6 m ²			EDREMİT_15_NOLU_TOPLANMA_ALANI	YOK	VAR	VAR	VAR	VAR
150	Kadıköy Mh.	2.766,9 6 m ²			EDREMİT_162_NOLU_TOPLANMA_ALANI	YOK	VAR	VAR	VAR	VAR
151	Kızılkeçeli Mh.	1.231,8 2 m ²			EDREMİT_57_NOLU_TOPLANMA_ALANI	YOK	VAR	VAR	VAR	VAR
152	Kızılkeçeli Mh.	18.200, 95 m ²			EDREMİT_58_NOLU_TOPLANMA_ALANI	YOK	VAR	VAR	VAR	VAR
153	Kızılkeçeli Mh.	4.635,4 6 m ²			EDREMİT_59_NOLU_TOPLANMA_ALANI	YOK	VAR	VAR	VAR	VAR
154	Kızılkeçeli Mh.	5.070,4 6 m ²			EDREMİT_62_NOLU_TOPLANMA_ALANI	YOK	VAR	VAR	VAR	VAR
155	Kızılkeçeli Mh.	14.877, 15 m ²			EDREMİT_63_NOLU_TOPLANMA_ALANI	YOK	VAR	VAR	VAR	VAR
156	Kızılkeçeli Mh.	3.239,4 0 m ²			EDREMİT_64_NOLU_TOPLANMA_ALANI	YOK	VAR	VAR	VAR	VAR
157	Narlı Mh.	1.758,2 3 m ²			EDREMİT_105_NOLU_TOPLANMA_ALANI	YOK	VAR	VAR	VAR	VAR
158	Narlı Mh.	1.146,6 7 m ²			EDREMİT_106_NOLU_TOPLANMA_ALANI	YOK	VAR	VAR	VAR	VAR
159	Narlı Mh.	3.444,0 8 m ²			EDREMİT_107_NOLU_TOPLANMA_ALANI	YOK	VAR	VAR	VAR	VAR
160	Narlı Mh.	3.558,0 0 m ²			EDREMİT_108_NOLU_TOPLANMA_ALANI	YOK	VAR	VAR	VAR	VAR
161	Narlı Mh.	915,38 m ²			EDREMİT_109_NOLU_TOPLANMA_ALANI	YOK	VAR	VAR	VAR	VAR
162	Narlı Mh.	1.247,7 1 m ²			EDREMİT_110_NOLU_TOPLANMA_ALANI	YOK	VAR	VAR	VAR	VAR
163	Narlı Mh.	2.874,6 6 m ²			EDREMİT_111_NOLU_TOPLANMA_ALANI	YOK	VAR	VAR	VAR	VAR
164	Narlı Mh.	1.682,9 5 m ²			EDREMİT_179_NOLU_TOPLANMA_ALANI	YOK	VAR	VAR	VAR	VAR
165	Tahtakışlar Mh.	809,60 m ²			EDREMİT_83_NOLU_TOPLANMA_ALANI	YOK	VAR	VAR	VAR	VAR
166	Yolören Mh.	3.913,7 8 m ²			EDREMİT_33_NOLU_TOPLANMA_ALANI	YOK	VAR	VAR	VAR	VAR

167	Yolören Mh.	4.701,9 7 m ²			EDREMİT_34_NOLU_TOPLANMA_ALANI	YOK	VAR	VAR	VAR	VAR
168	Yolören Mh.	19.425, 60 m ²			EDREMİT_35_NOLU_TOPLANMA_ALANI	YOK	VAR	VAR	VAR	VAR
169	Yolören Mh.	1.624,7 8 m ²			EDREMİT_36_NOLU_TOPLANMA_ALANI	YOK	VAR	VAR	VAR	VAR
170	Yolören Mh.	2.349,4 8 m ²			EDREMİT_37_NOLU_TOPLANMA_ALANI	YOK	VAR	VAR	VAR	VAR
171	Yolören Mh.	1.427,3 6 m ²			EDREMİT_38_NOLU_TOPLANMA_ALANI	YOK	VAR	VAR	VAR	VAR
172	Yolören Mh.	2.774,7 9 m ²			EDREMİT_39_NOLU_TOPLANMA_ALANI	YOK	VAR	VAR	VAR	VAR
173	Yolören Mh.	1.183,3 5 m ²			EDREMİT_40_NOLU_TOPLANMA_ALANI	YOK	VAR	VAR	VAR	VAR
174	Yolören Mh.	1.034,8 9 m ²			EDREMİT_41_NOLU_TOPLANMA_ALANI	YOK	VAR	VAR	VAR	VAR
175	Zeytinli Mh.	12.001, 44 m ²	SPOR TESİS	KADİR ESEN	EDREMİT_42_NOLU_TOPLANMA_ALANI	YOK	VAR	VAR	VAR	VAR
176	Zeytinli Mh.	3.003,7 9 m ²	EĞİTİM TESİS	KADİR ESEN	EDREMİT_43_NOLU_TOPLANMA_ALANI	YOK	VAR	VAR	VAR	VAR
177	Zeytinli Mh.	1.456,0 5 m ²	PARK	520 SK.	EDREMİT_44_NOLU_TOPLANMA_ALANI	YOK	VAR	VAR	VAR	VAR
178	Zeytinli Mh.	2.350,0 4 m ²	EĞİTİM TESİS	MİTHAT KEMAL CD.	EDREMİT_45_NOLU_TOPLANMA_ALANI	YOK	VAR	VAR	VAR	VAR
179	Zeytinli Mh.	4.618,4 4 m ²	BELEDİYE HİZMET ALANI	MUSTAFA KEMAL CD.	EDREMİT_46_NOLU_TOPLANMA_ALANI	YOK	VAR	VAR	VAR	VAR
180	Zeytinli Mh.	5.533,4 6 m ²	EĞİTİM TESİS	MUSTAFA KEMAL CD.	EDREMİT_47_NOLU_TOPLANMA_ALANI	YOK	VAR	VAR	VAR	VAR





EDREMIT BELEDİYESİ

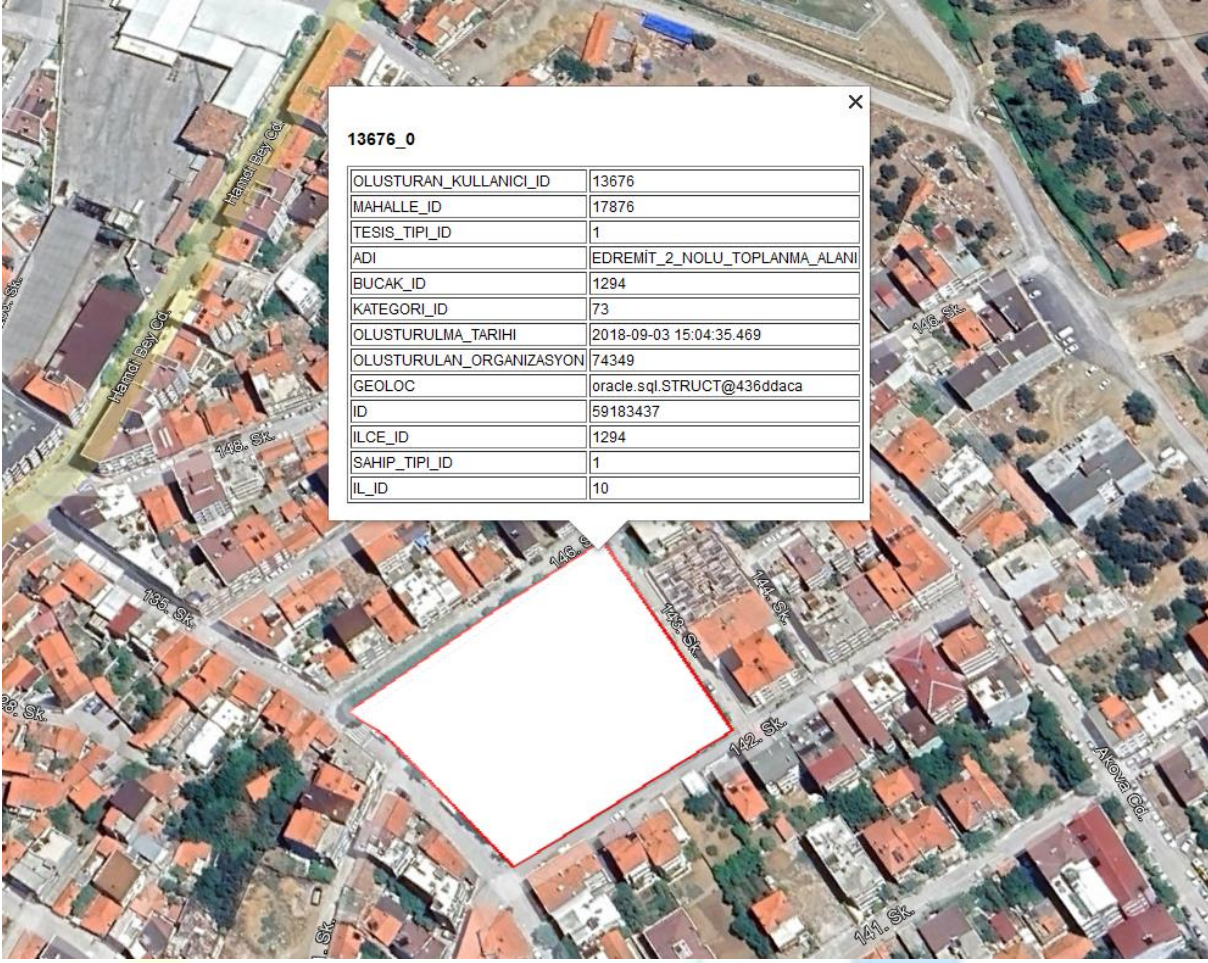

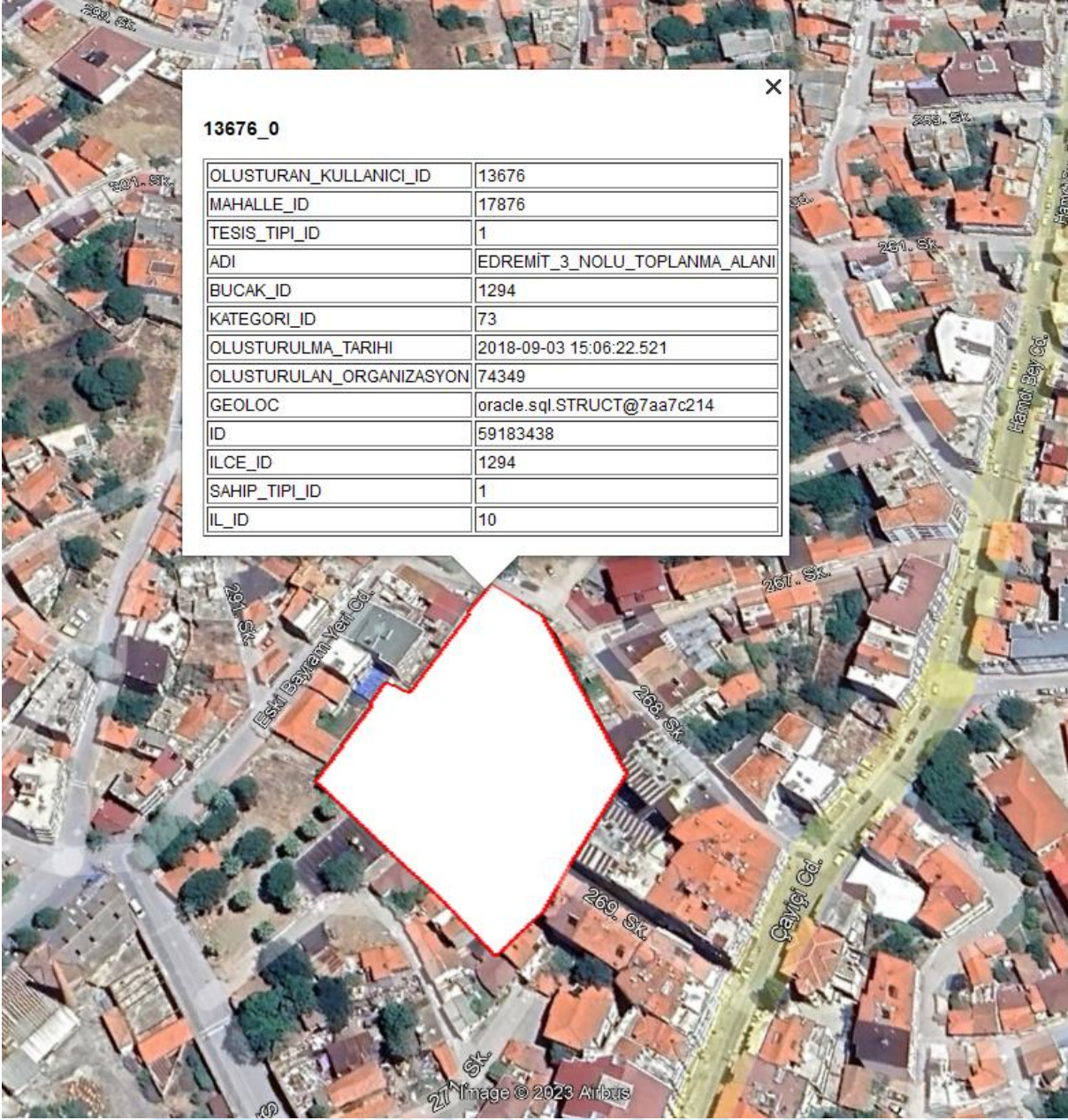

EDREMIT BELEDİYESİ

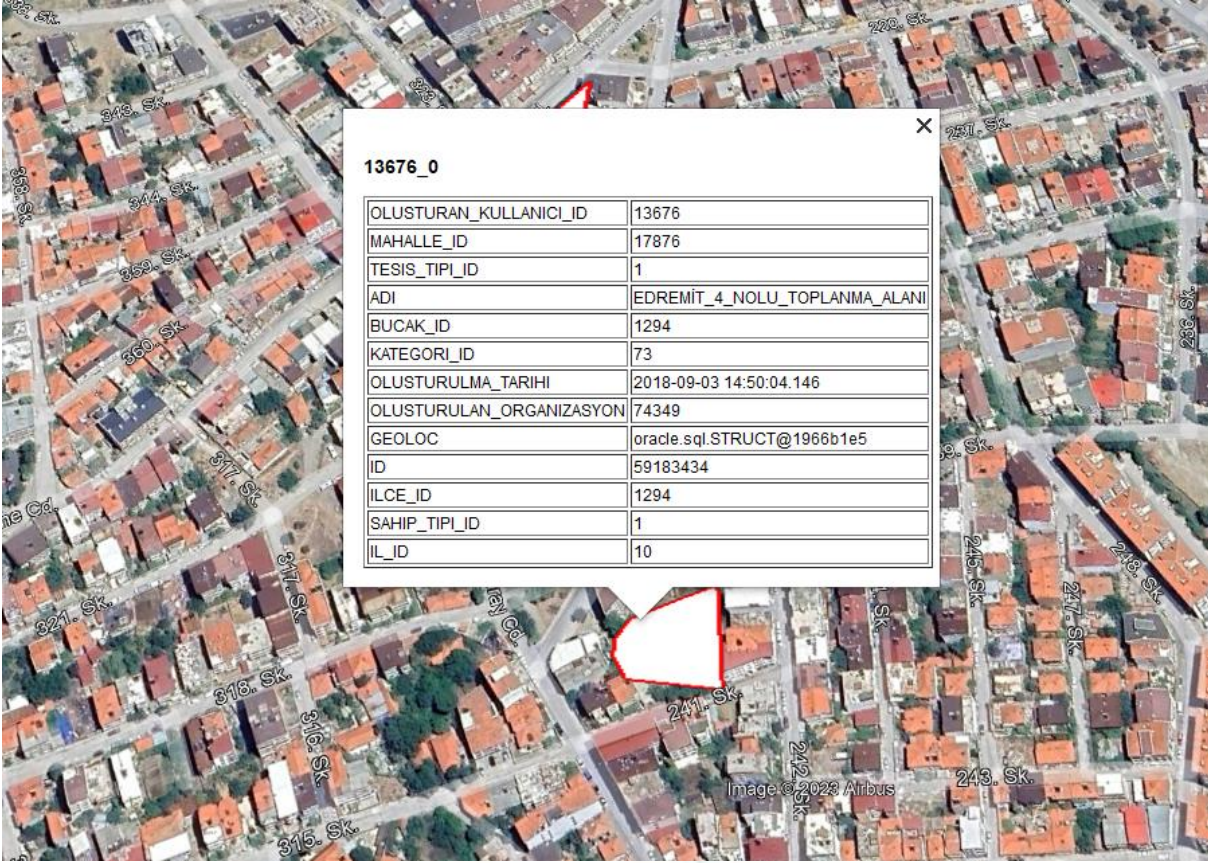



EDREMİT BELEDİYESİ

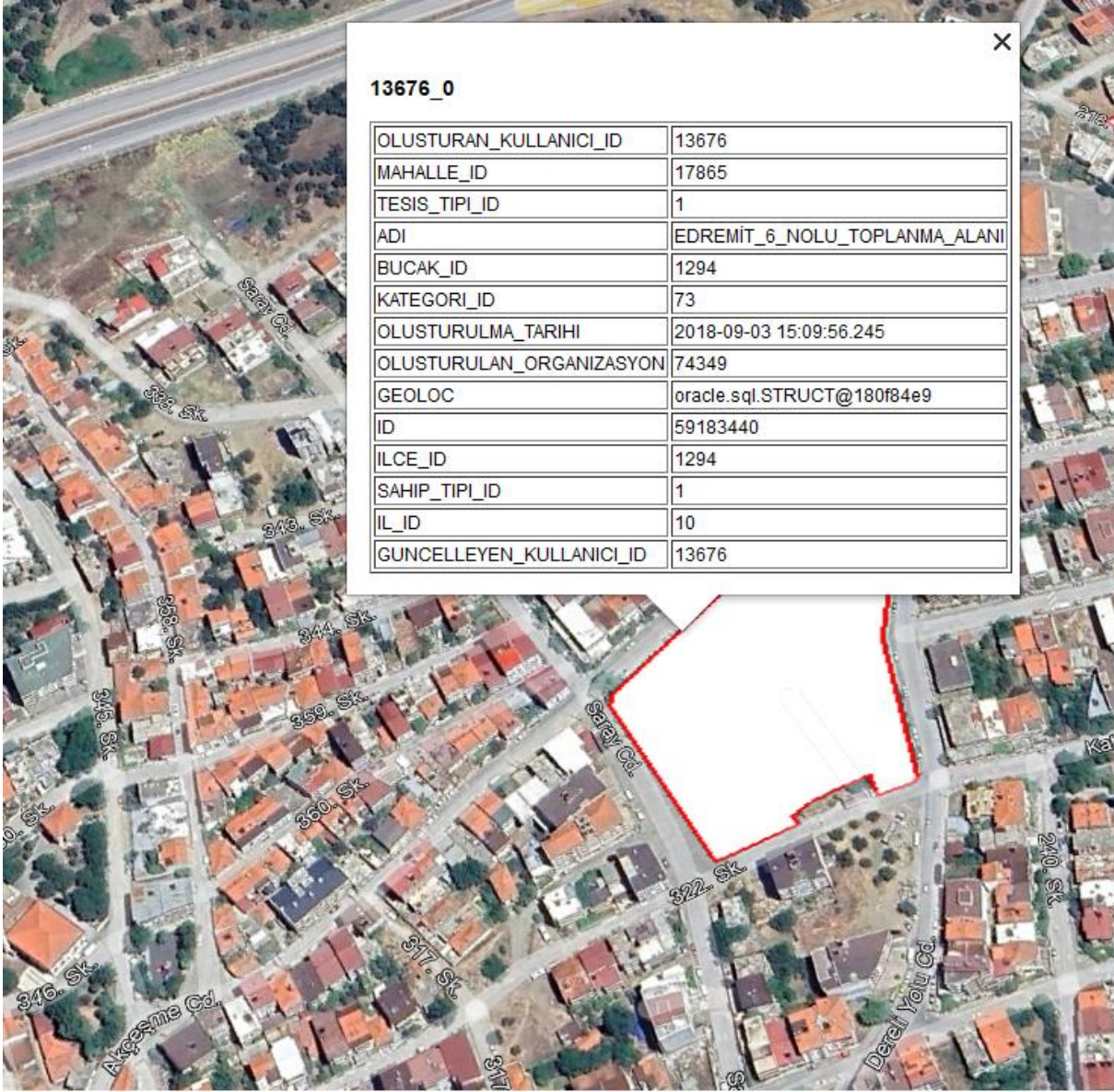

13676_0

OLUSTURAN_KULLANICI_ID	13676
MAHALLE_ID	17865
TESIS_TIPI_ID	1
ADI	EDREMIT_6_NOLU_TOPLANMA_ALANI
BUCAK_ID	1294
KATEGORI_ID	73
OLUSTURULMA_TARIHI	2018-09-03 15:09:56.245
OLUSTURULAN_ORGANIZASYON	74349
GEOLOC	oracle.sql.STRUCT@180f84e9
ID	59183440
ILCE_ID	1294
SAHIP_TIPI_ID	1
IL_ID	10
GUNCELLEYEN_KULLANICI_ID	13676

EDREMIT BELEDİYESİ

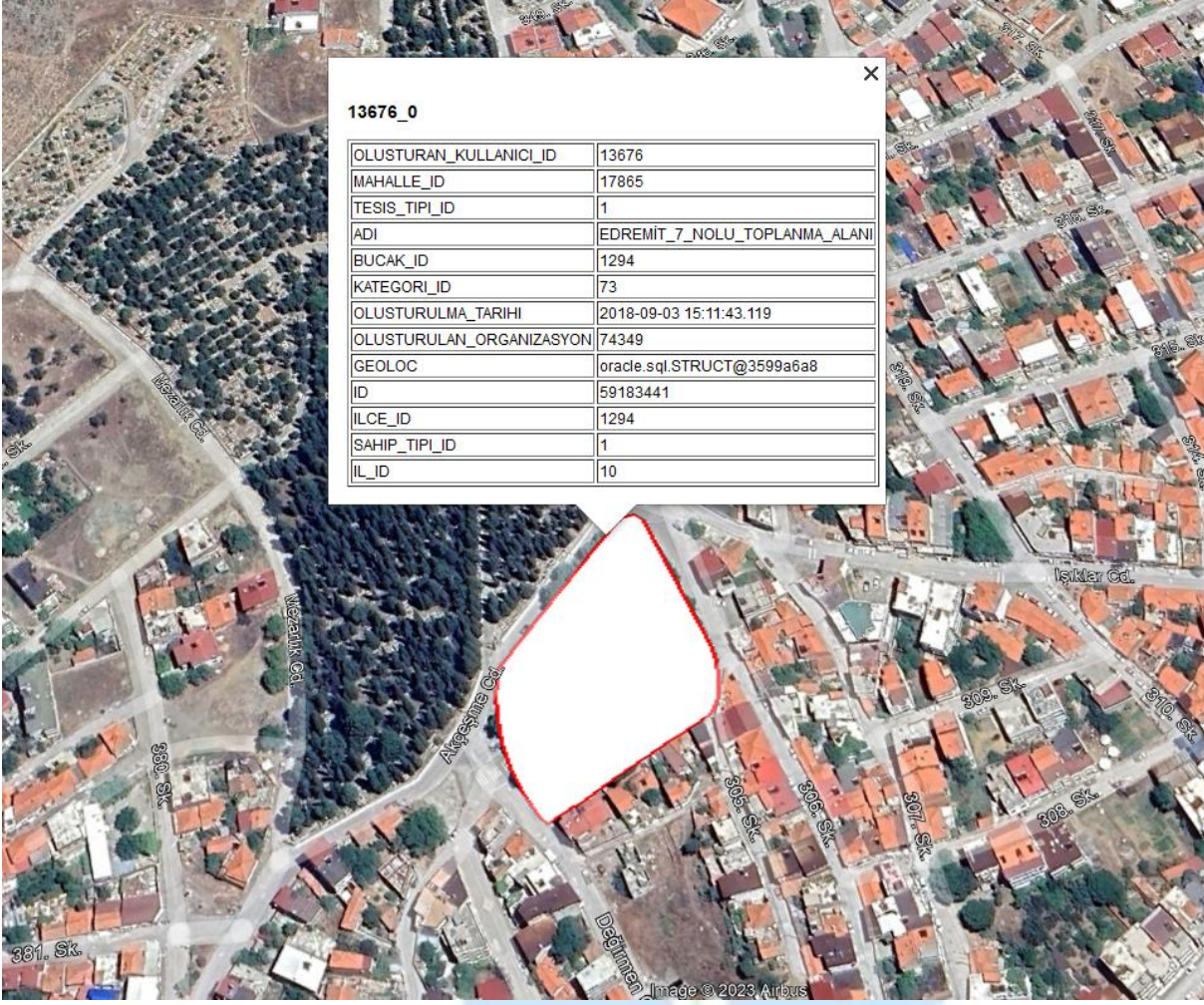

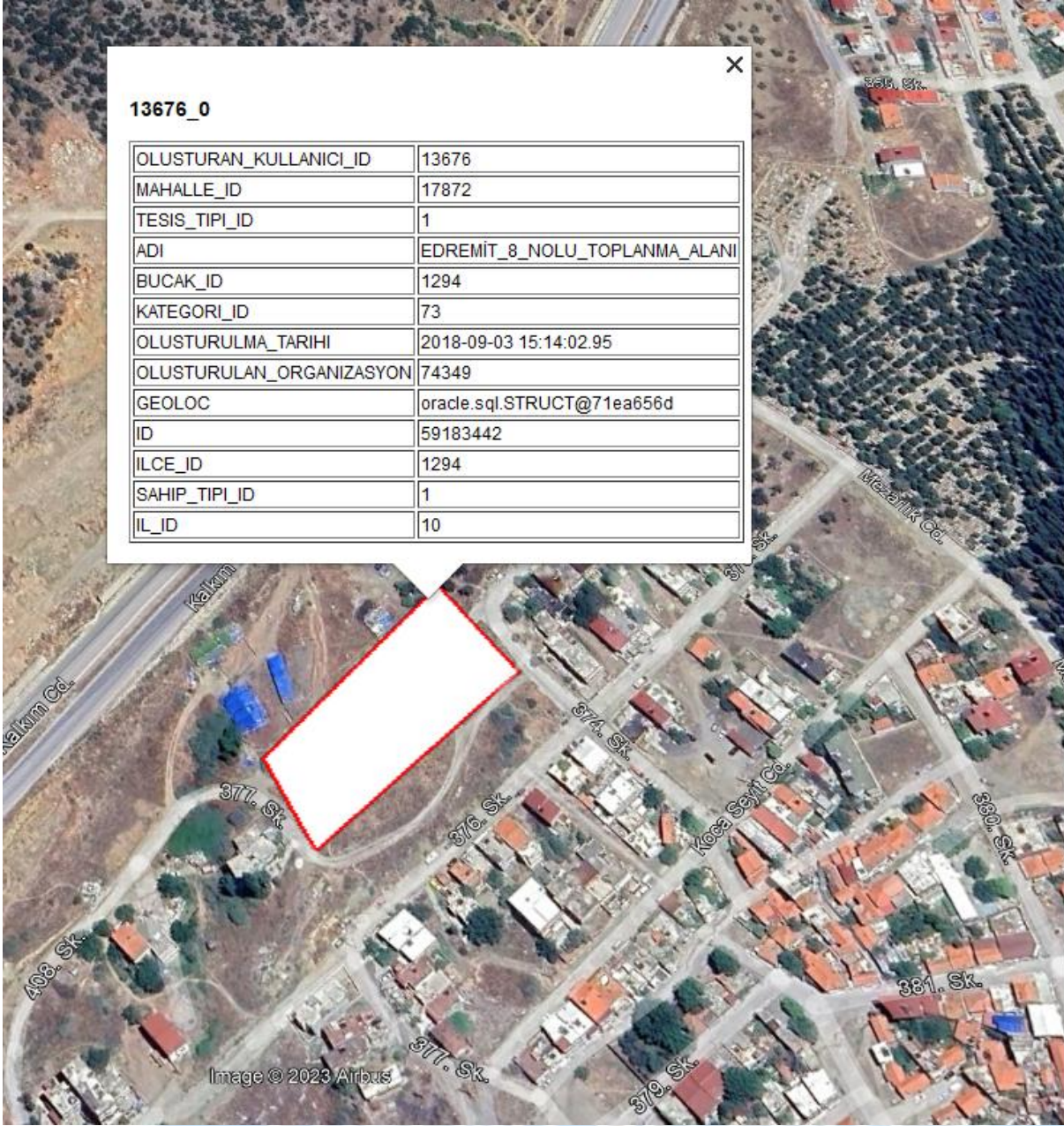



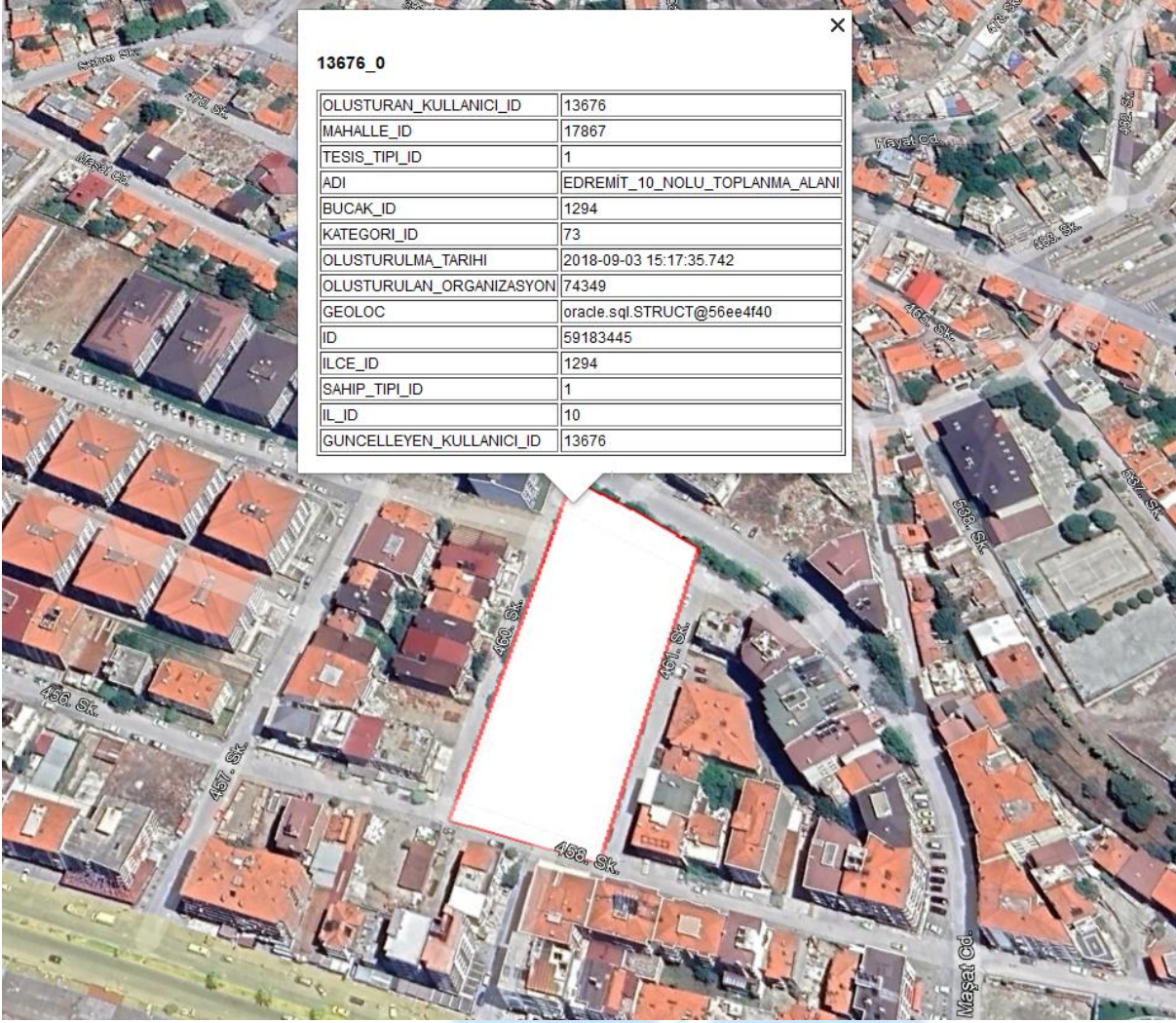

EDREMIT BELEDİYESİ

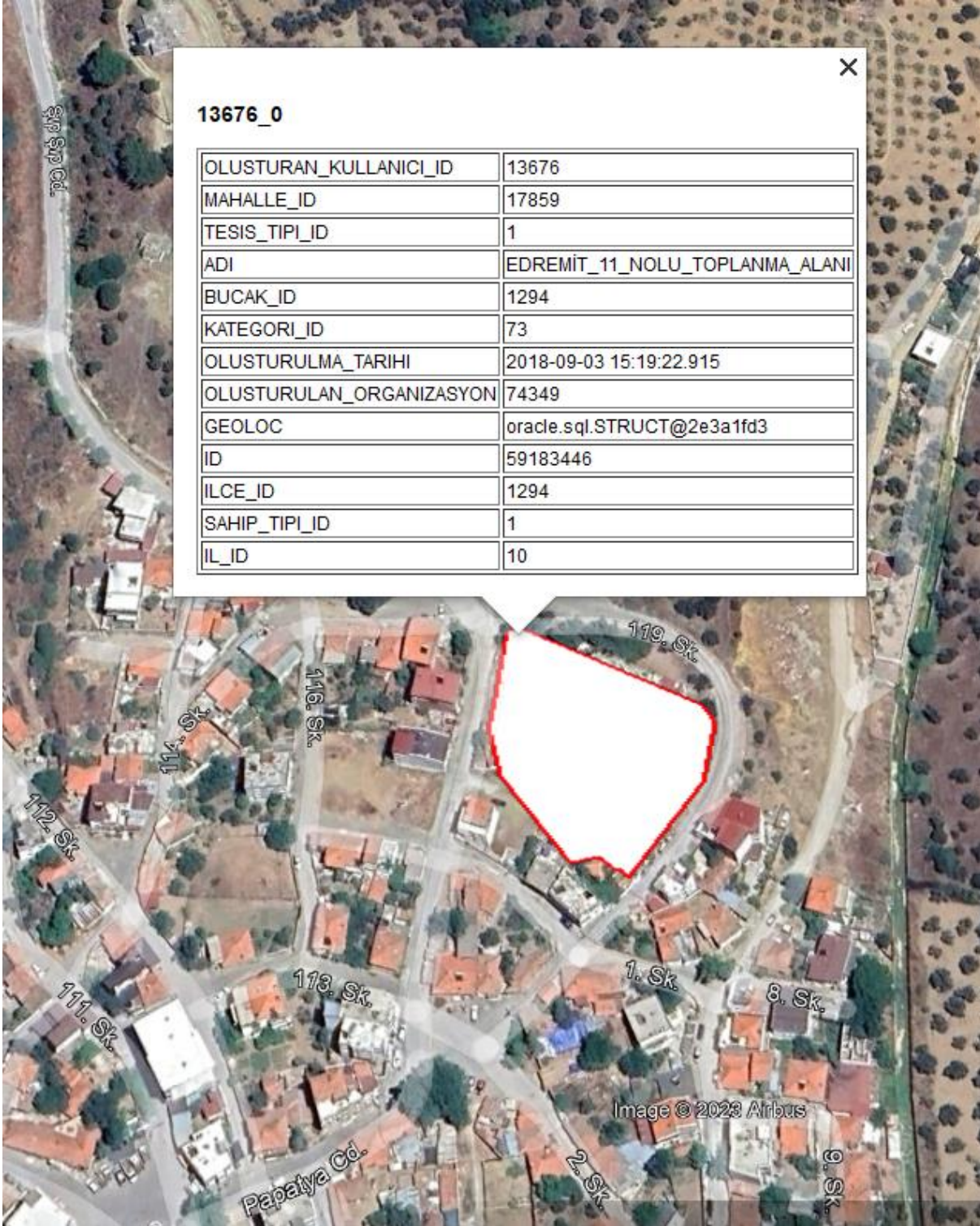

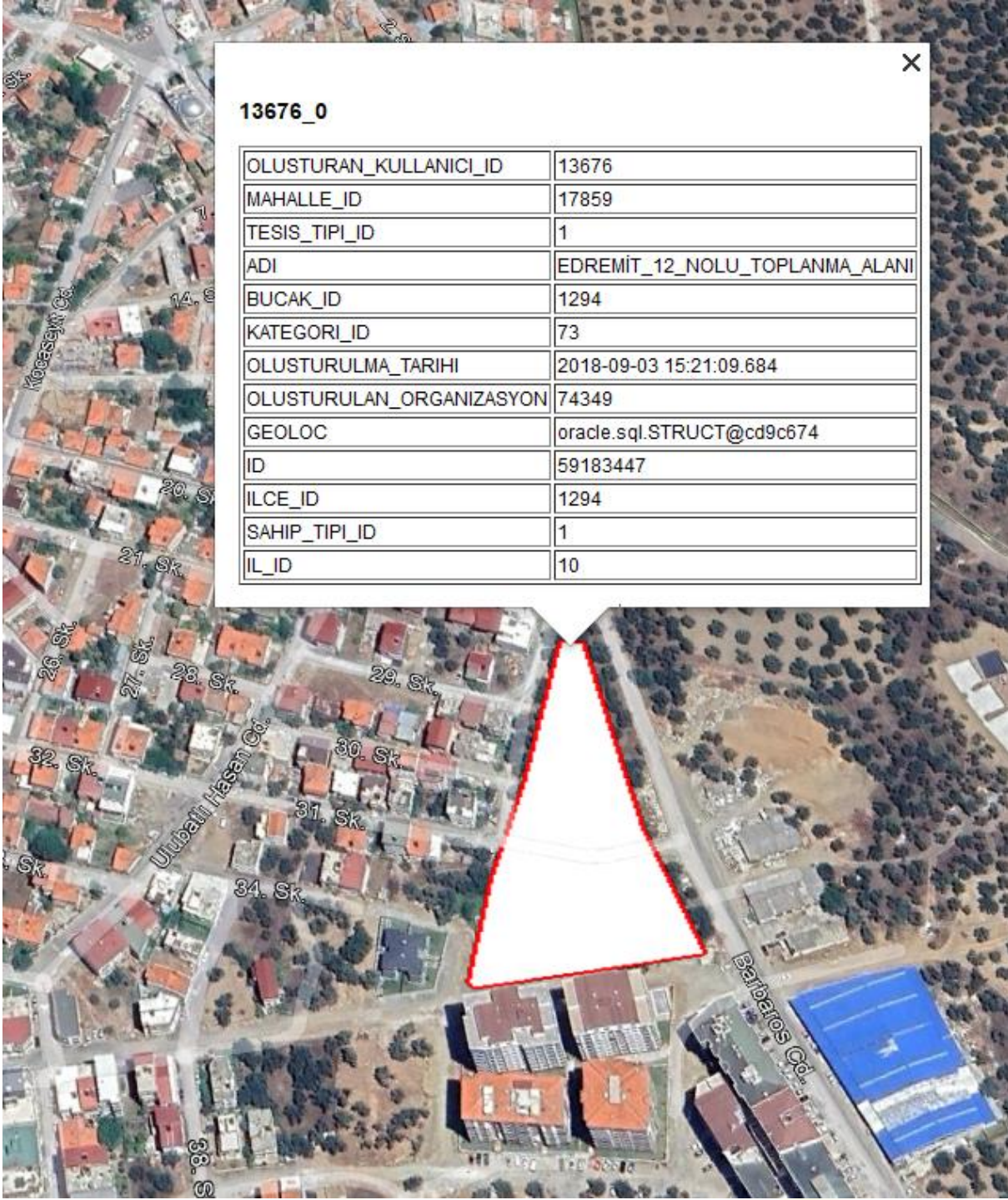

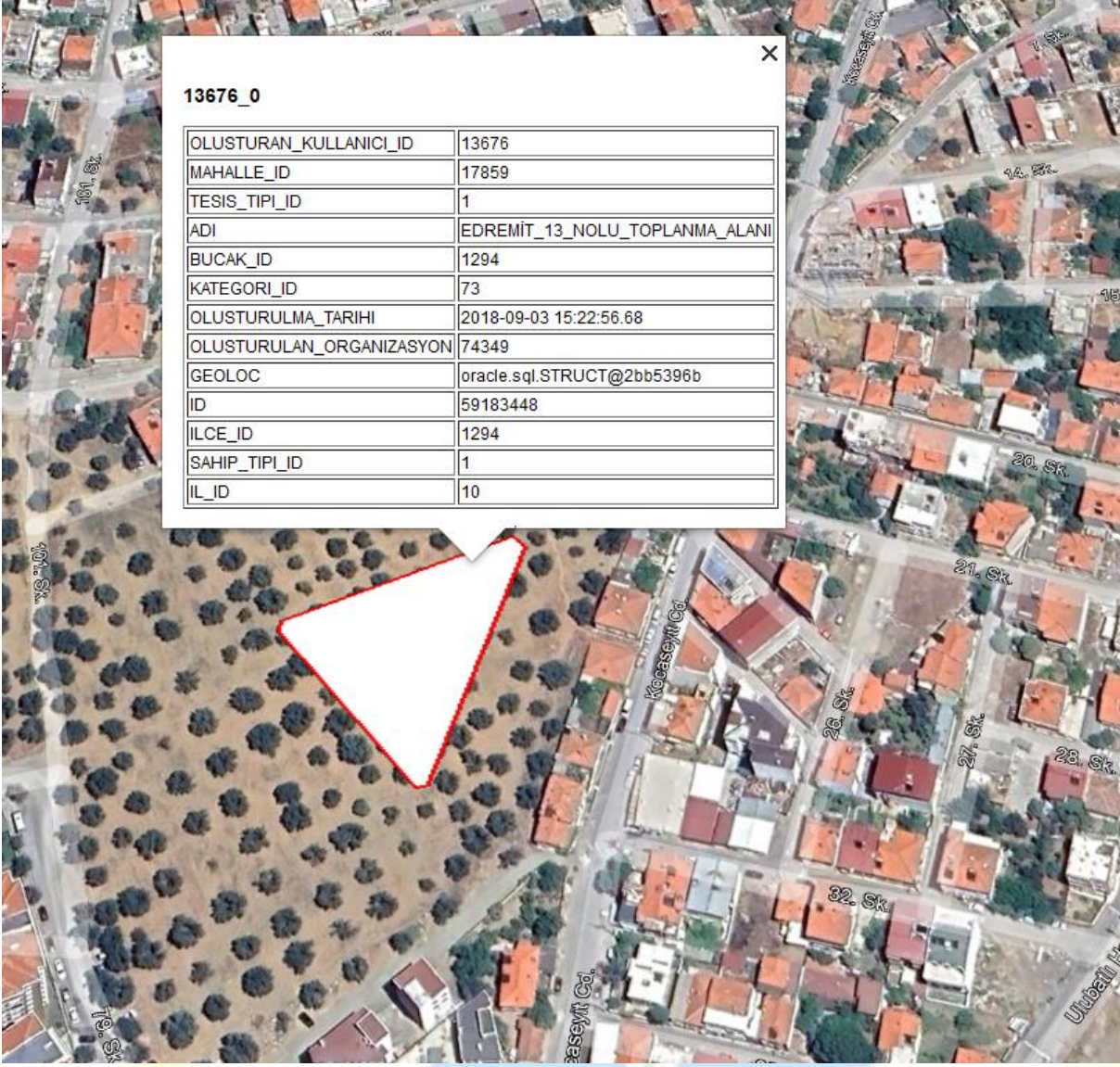

EDREMIT BELEDİYESİ

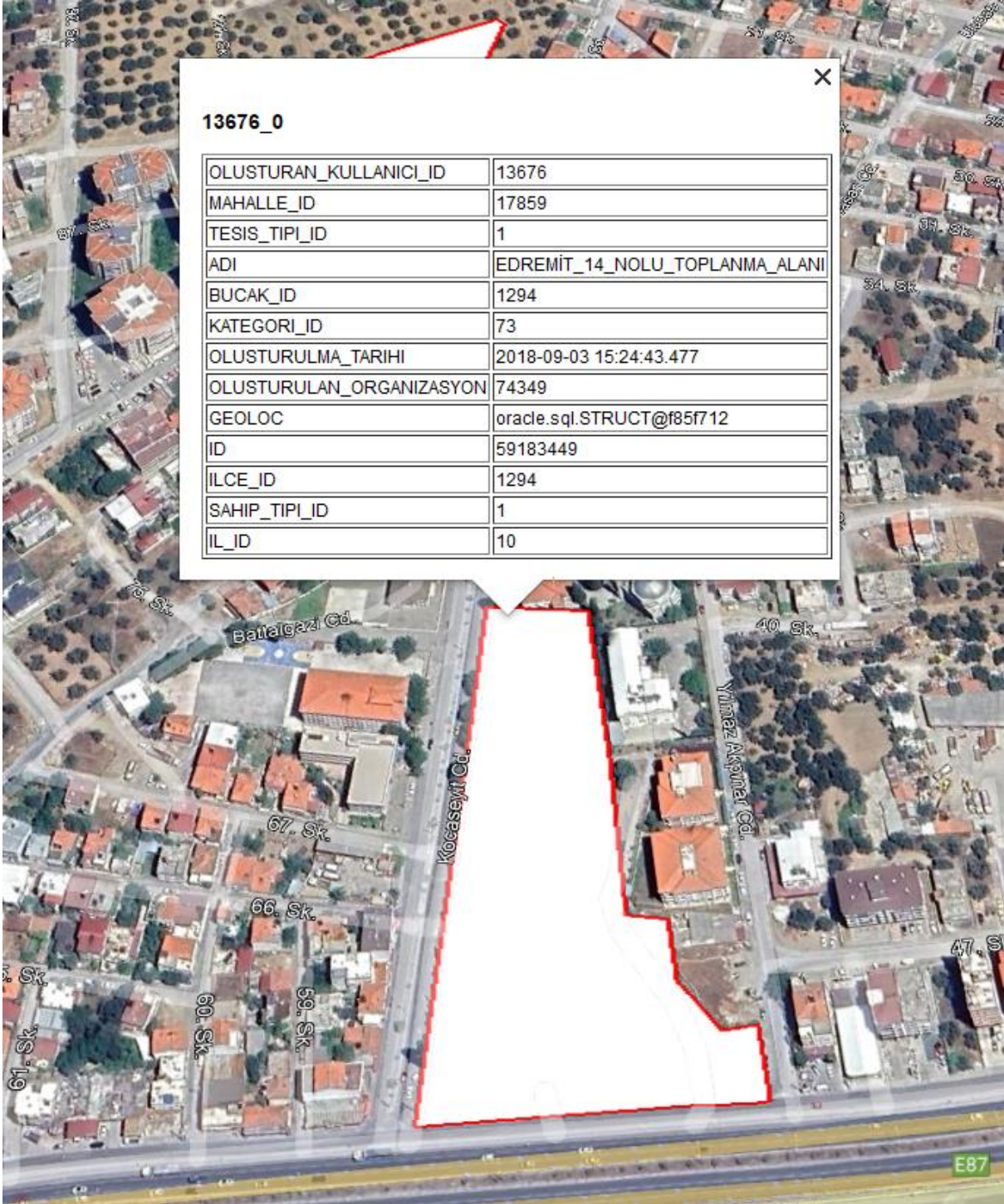

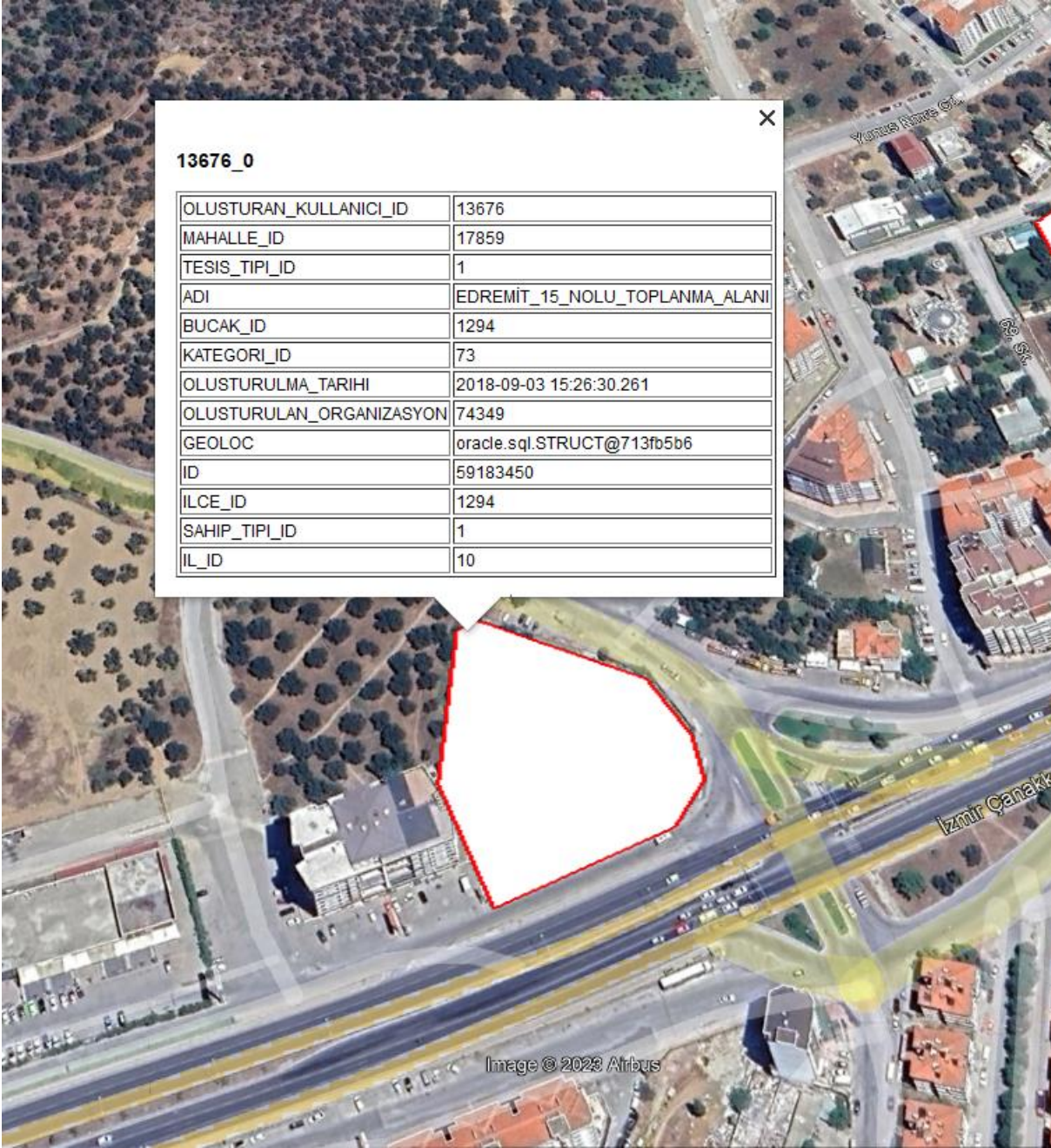

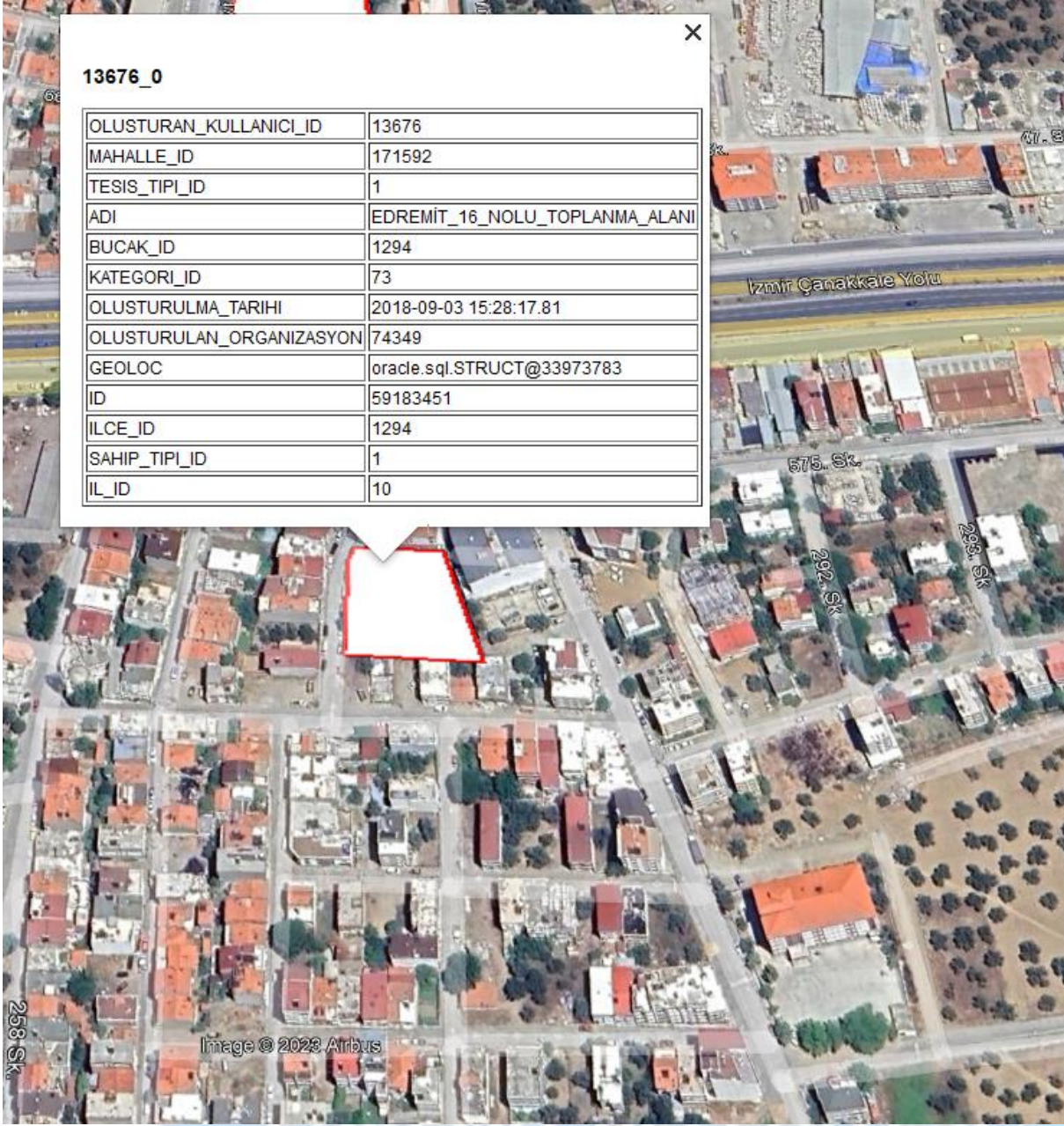



EDREMIT BELEDİYESİ

13676_0

OLUSTURAN_KULLANICI_ID	13676
MAHALLE_ID	171592
TESIS_TIPI_ID	1
ADI	EDREMİT_18_NOLU_TOPLANMA_ALANI
BUCAK_ID	1294
KATEGORI_ID	73
OLUSTURULMA_TARIHI	2018-09-03 15:33:19.577
OLUSTURULAN_ORGANIZASYON	74349
GEOLOC	oracle.sql.STRUCT@11f672b3
ID	59183453
ILCE_ID	1294
SAHIP_TIPI_ID	1
IL_ID	10



EDREMİT BELEDİYESİ

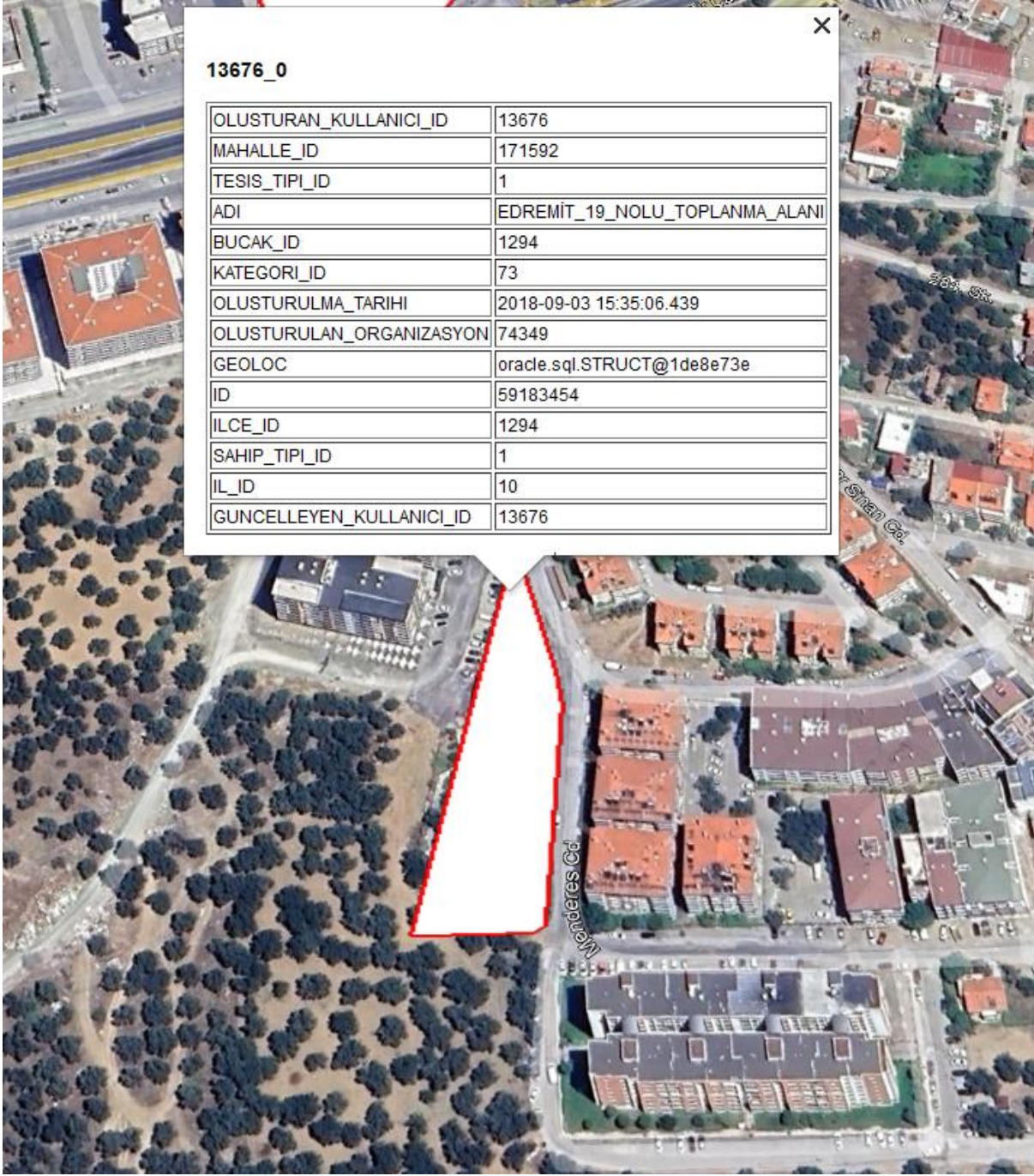

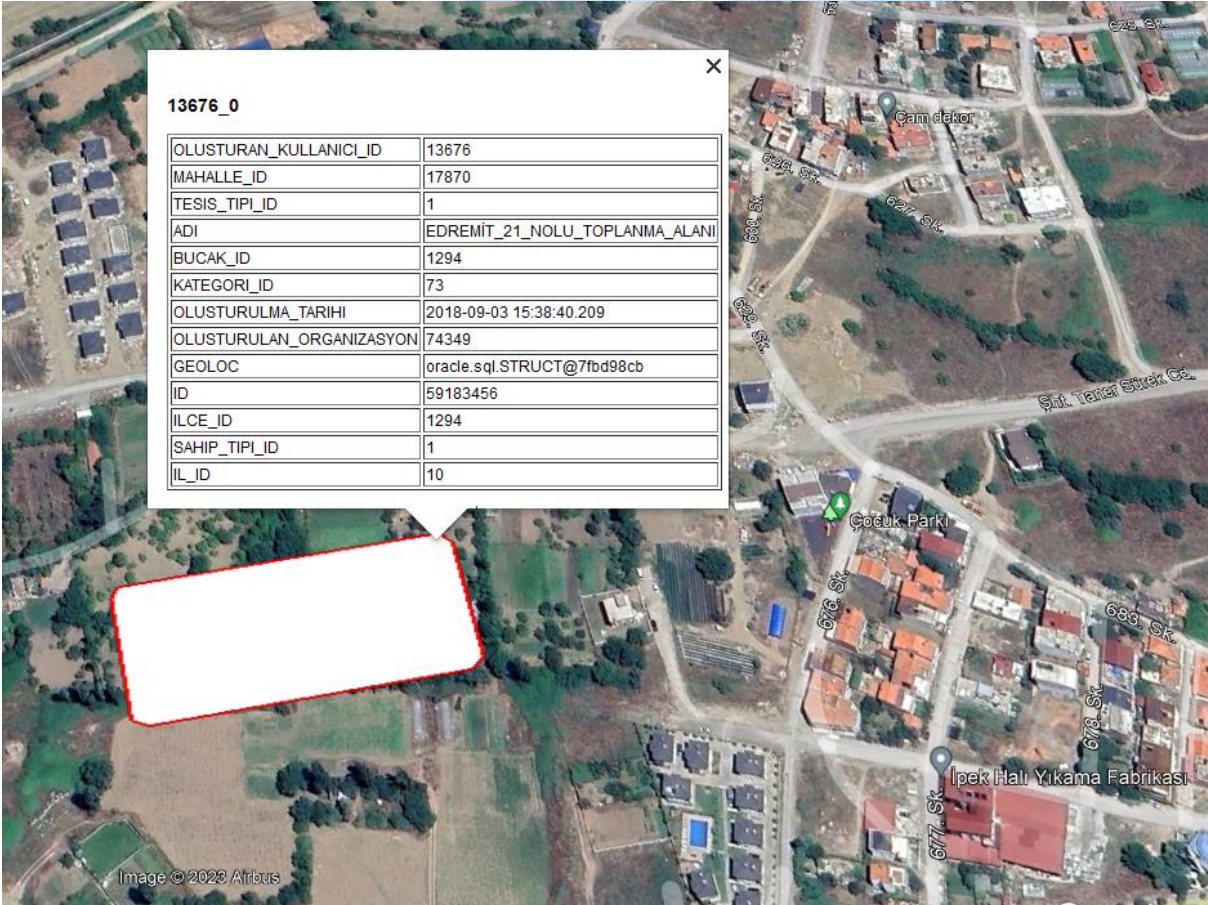
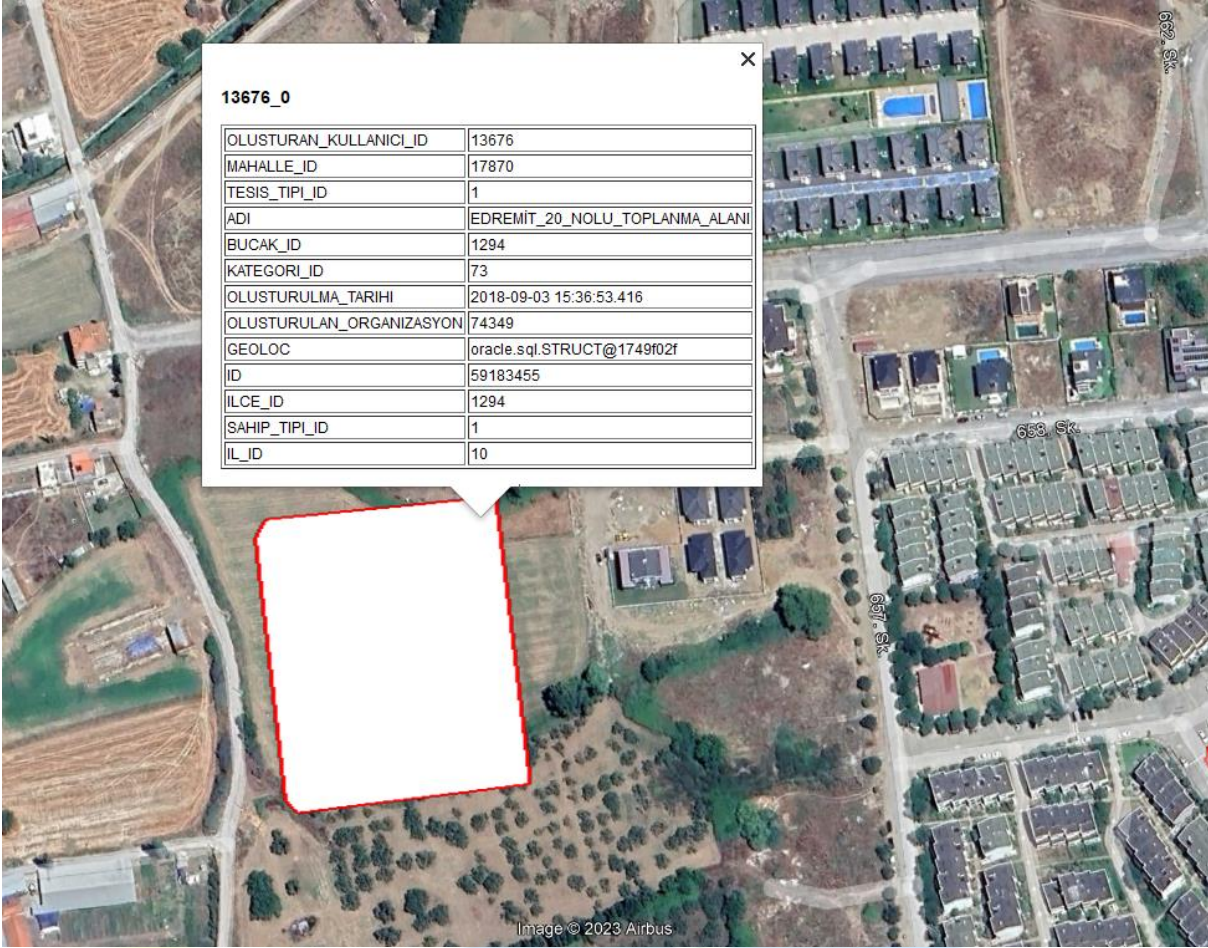

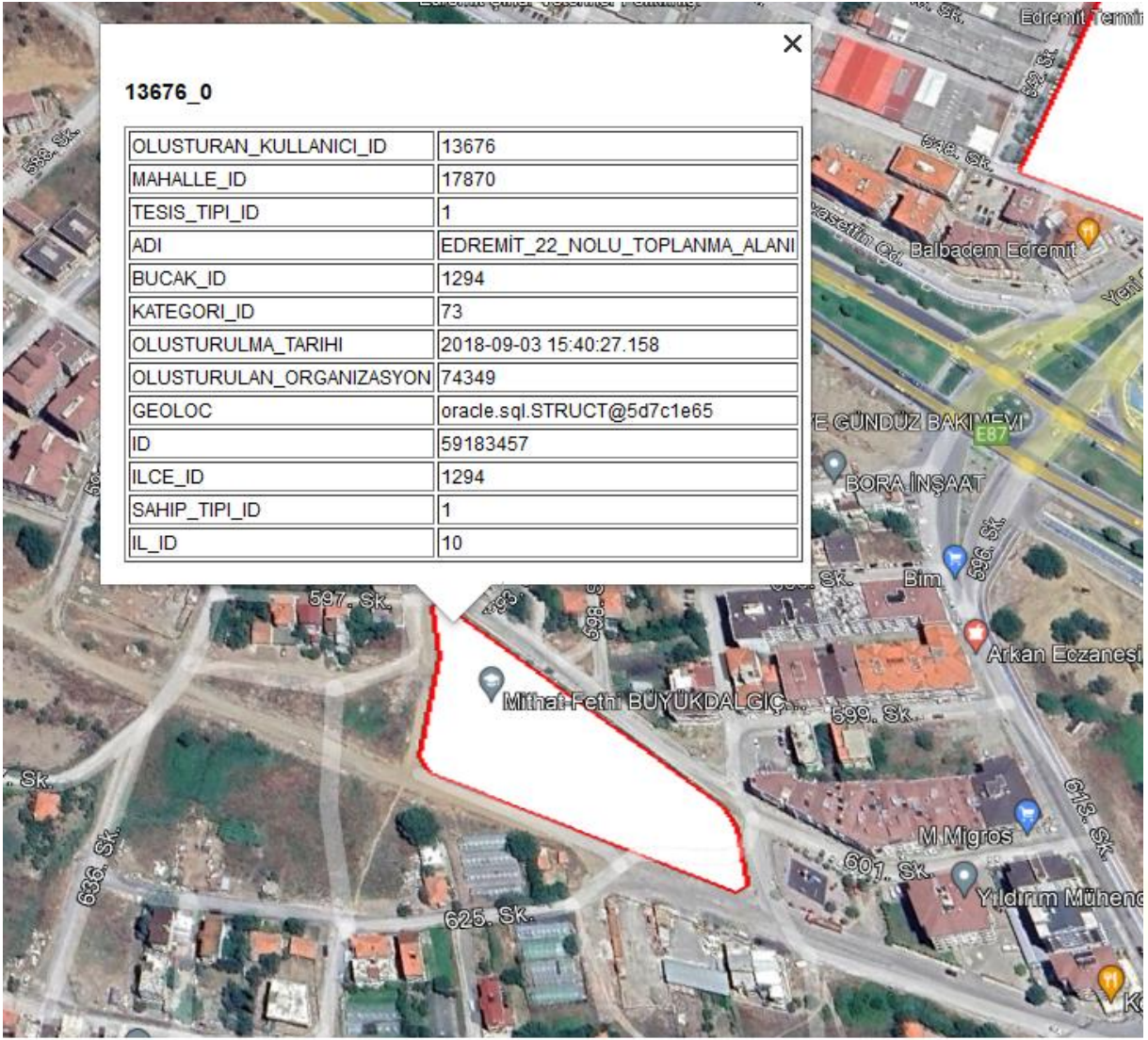

EDREMIT BELEDİYESİ

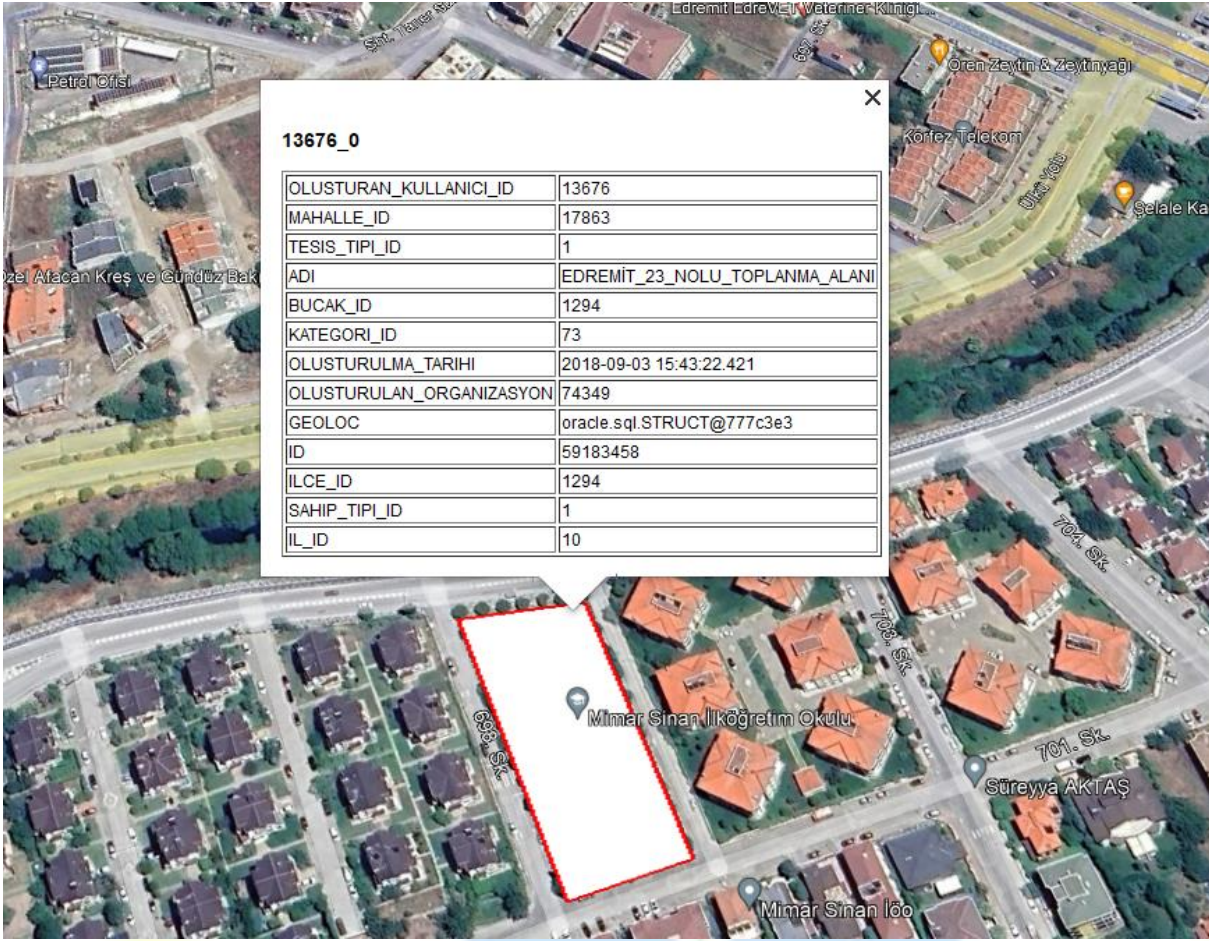

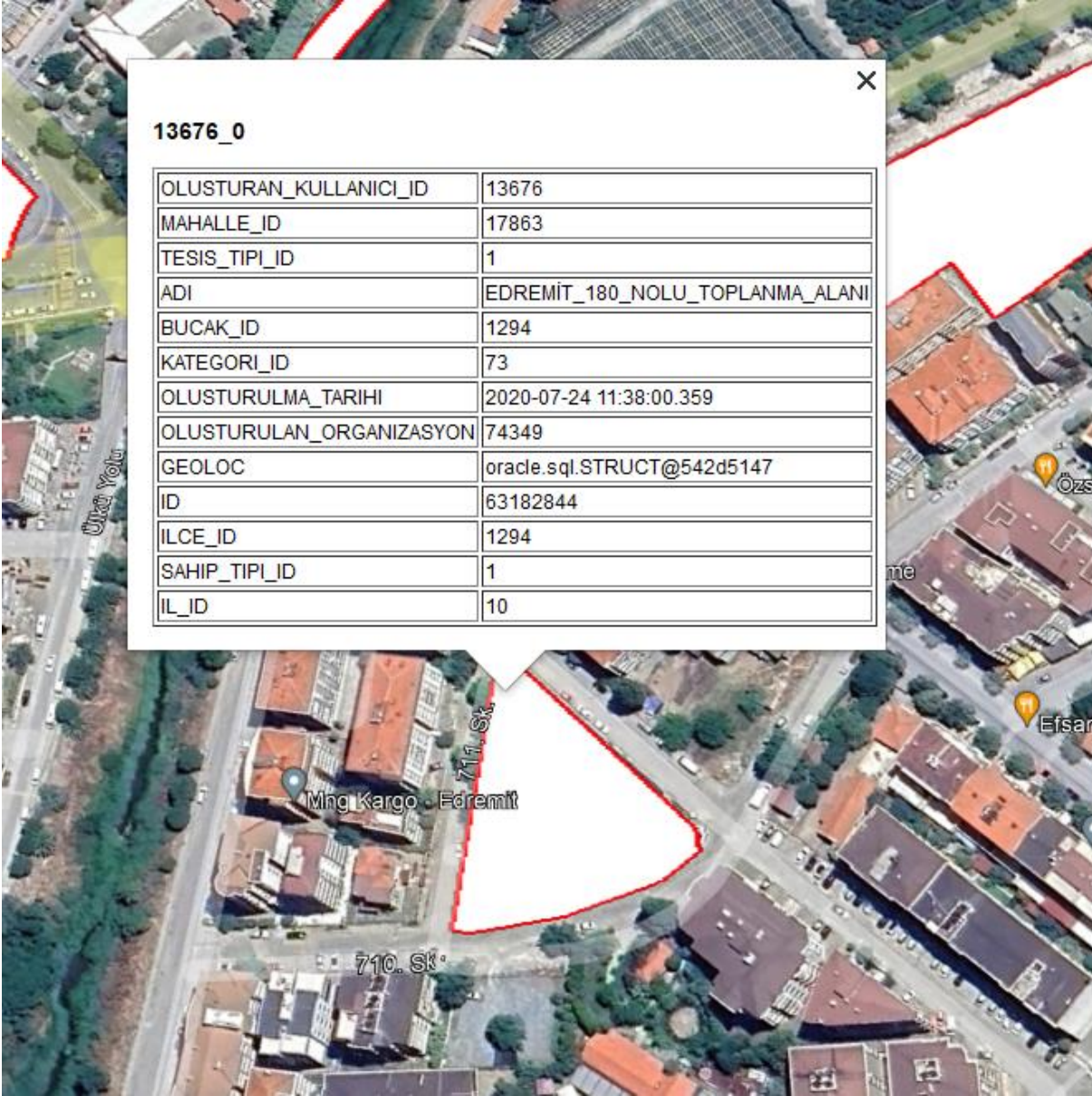

EDREMIT BELEDİYESİ

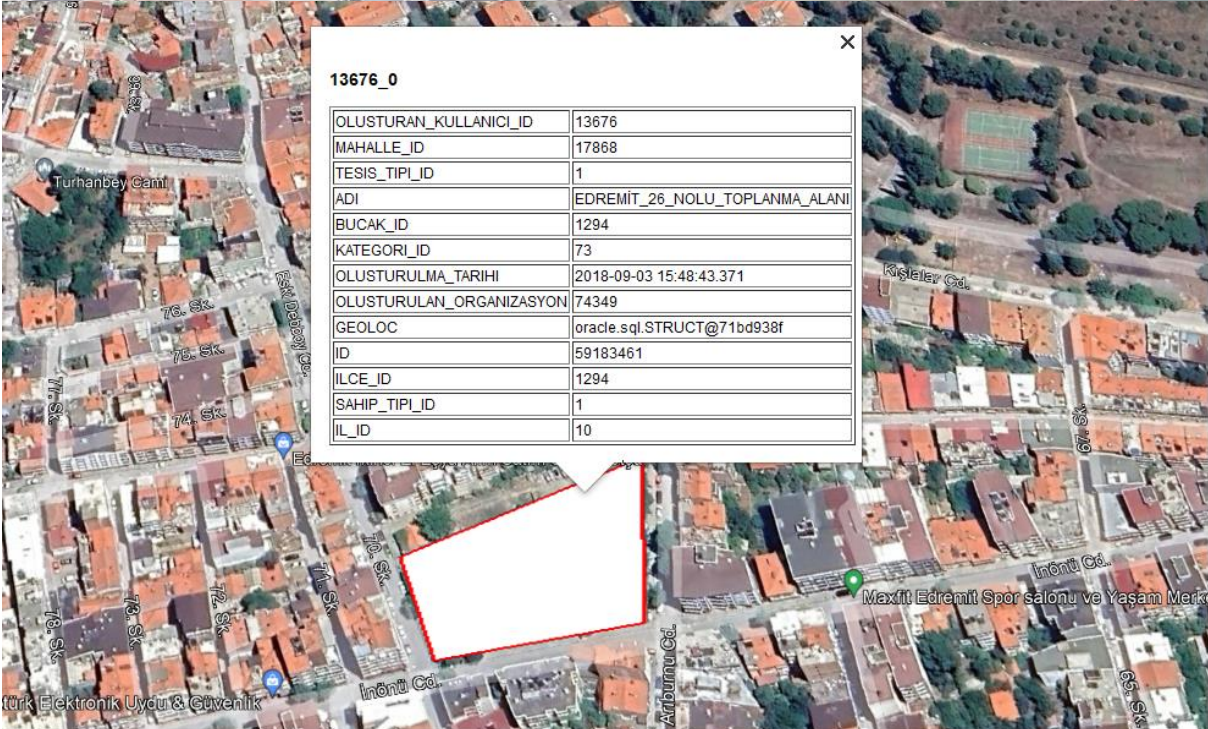
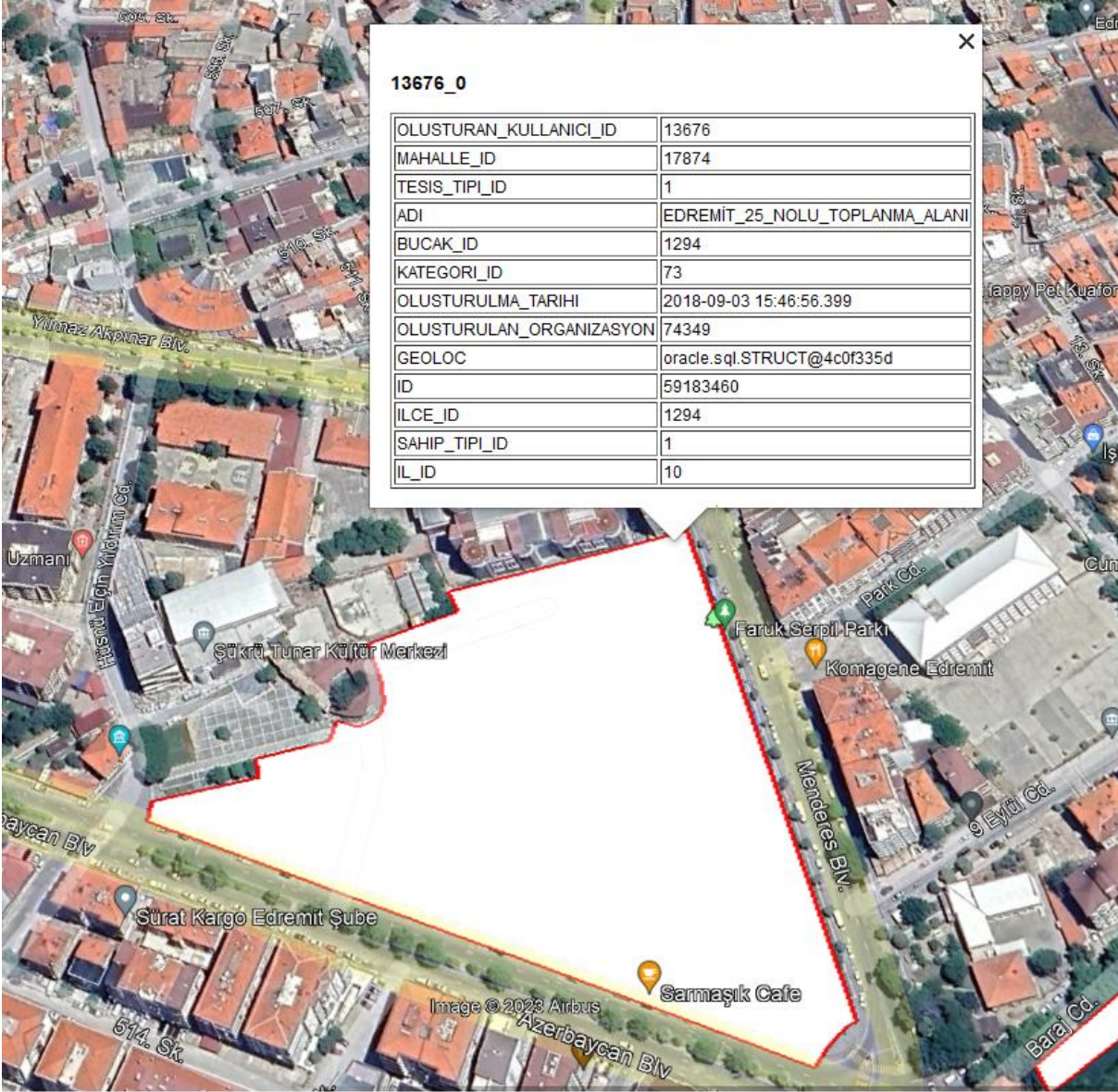



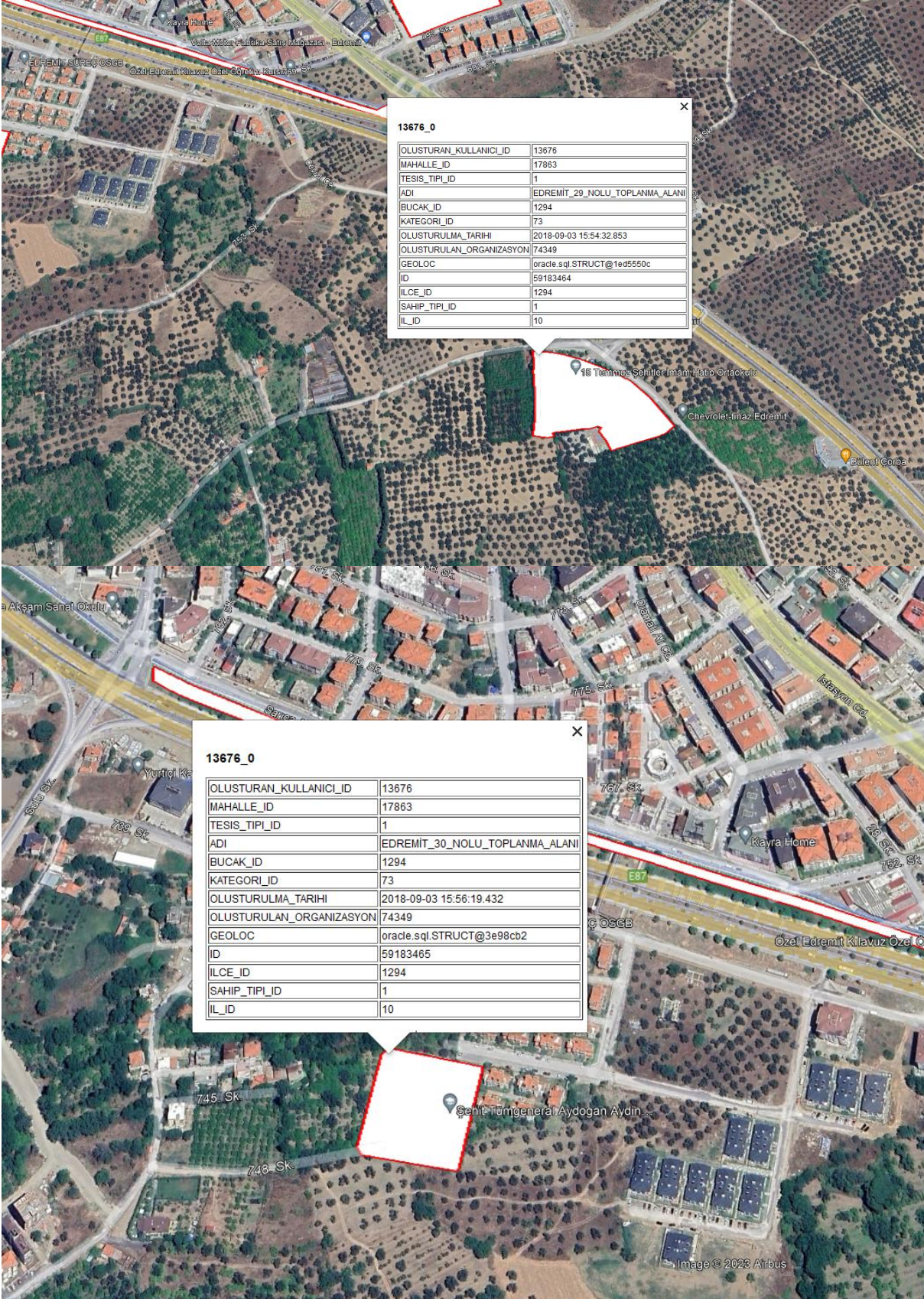



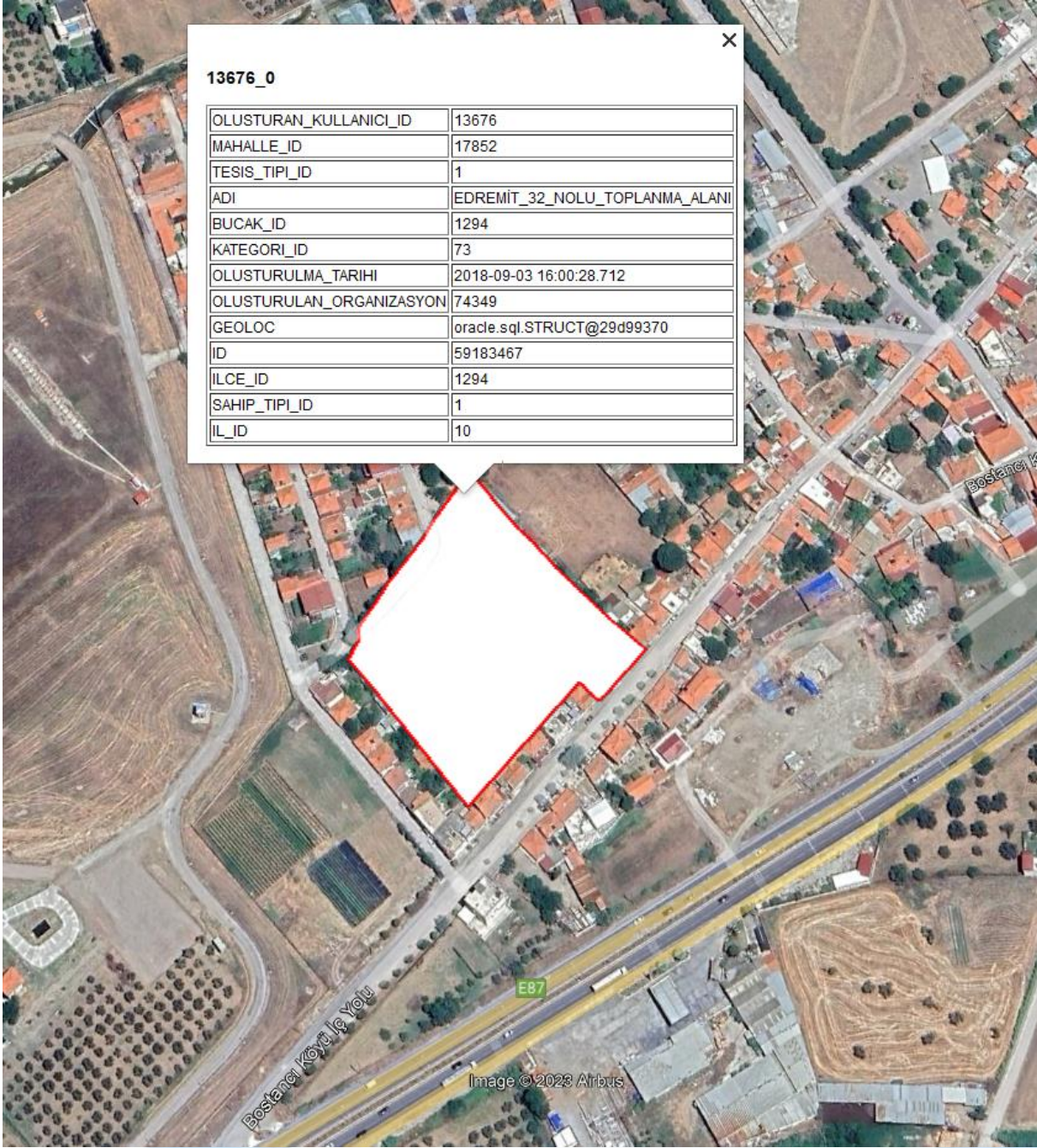

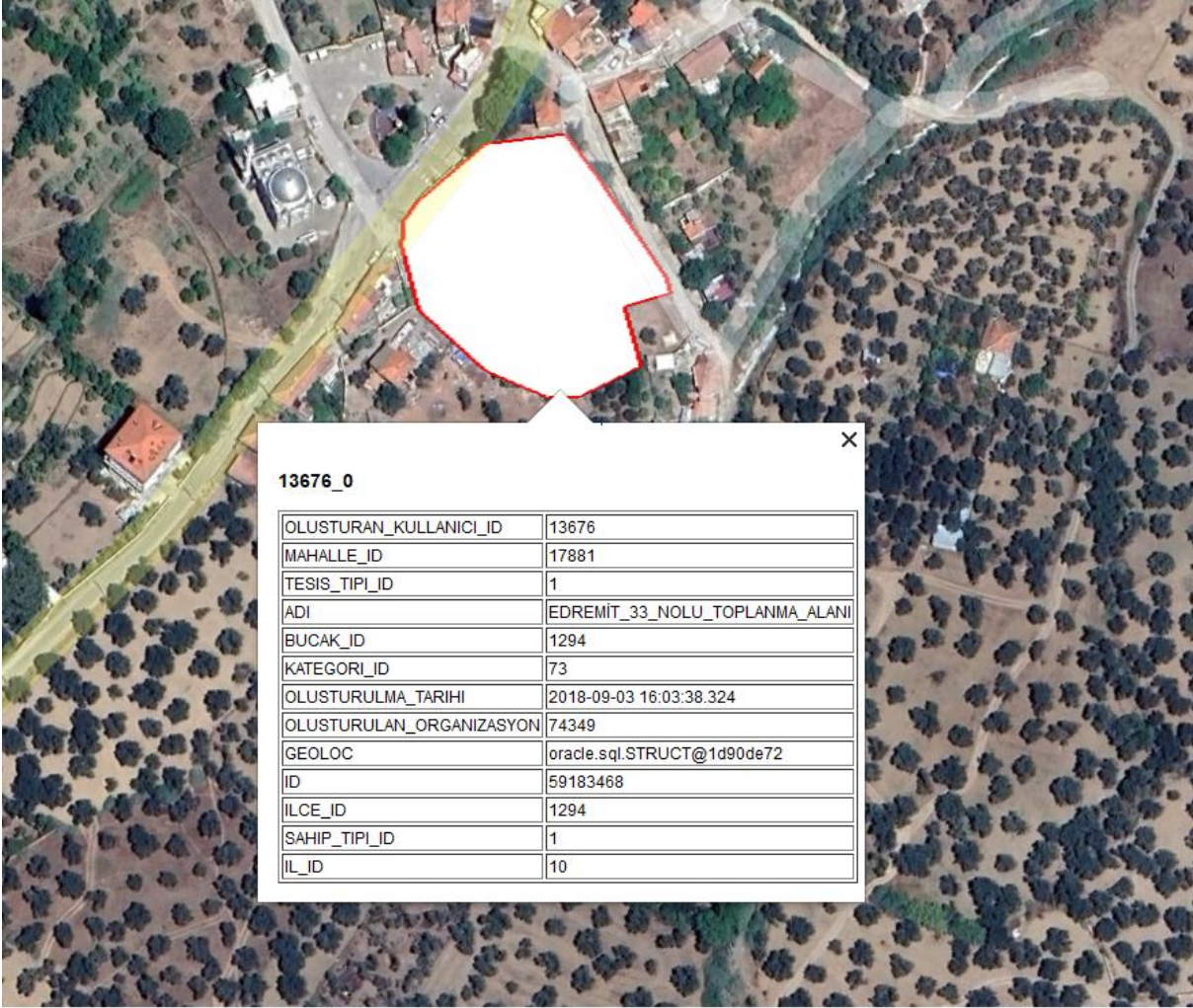

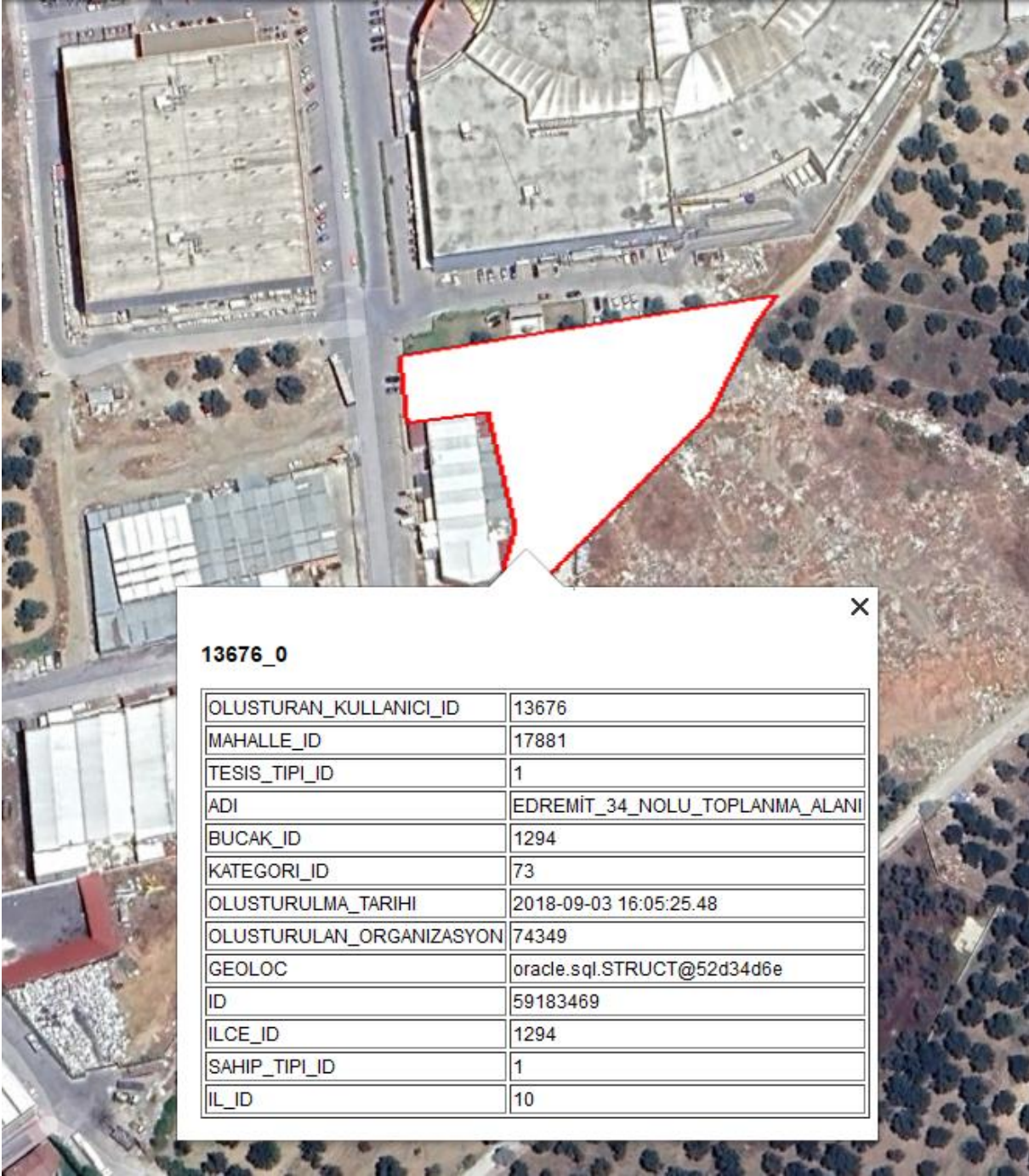

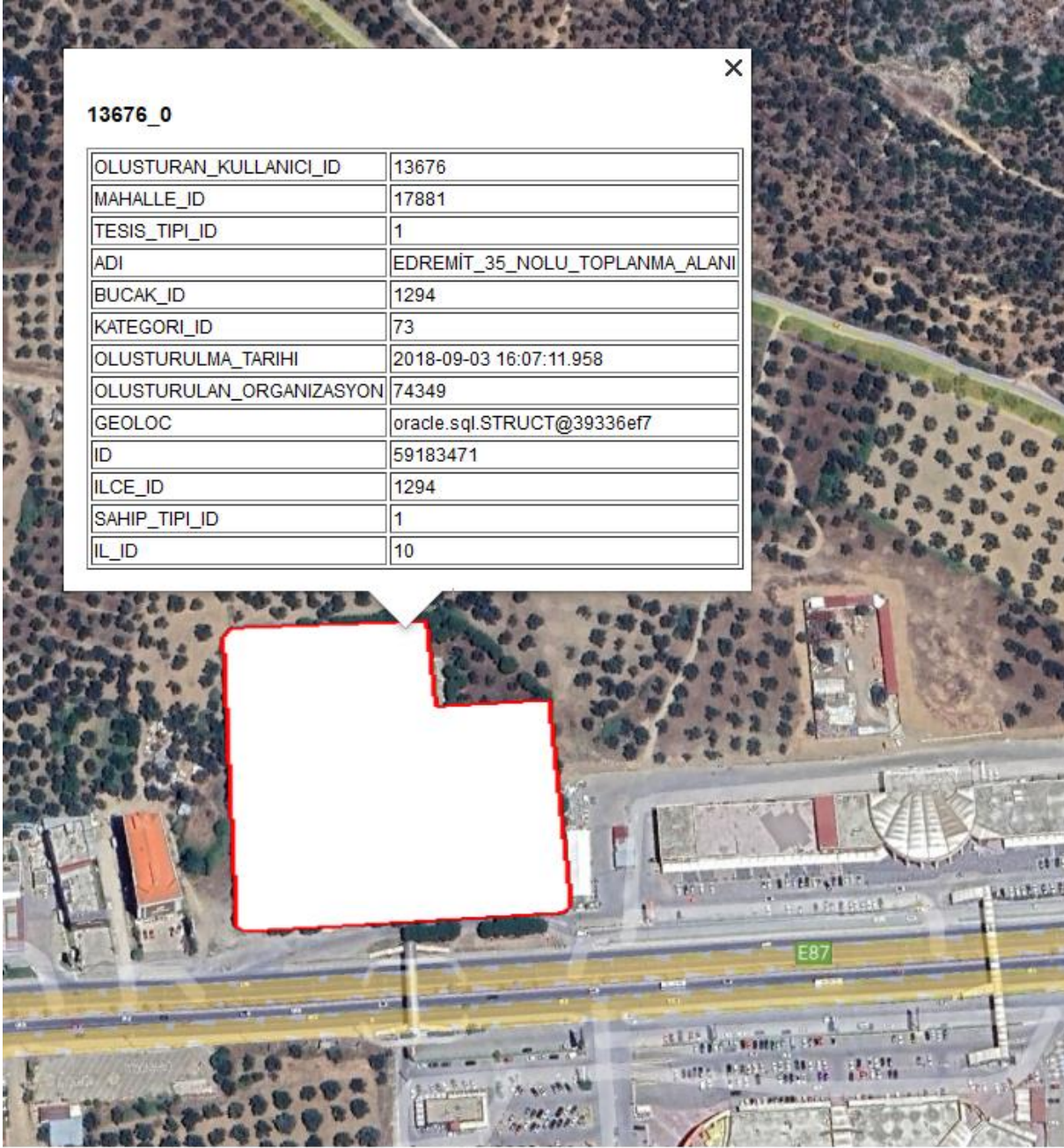

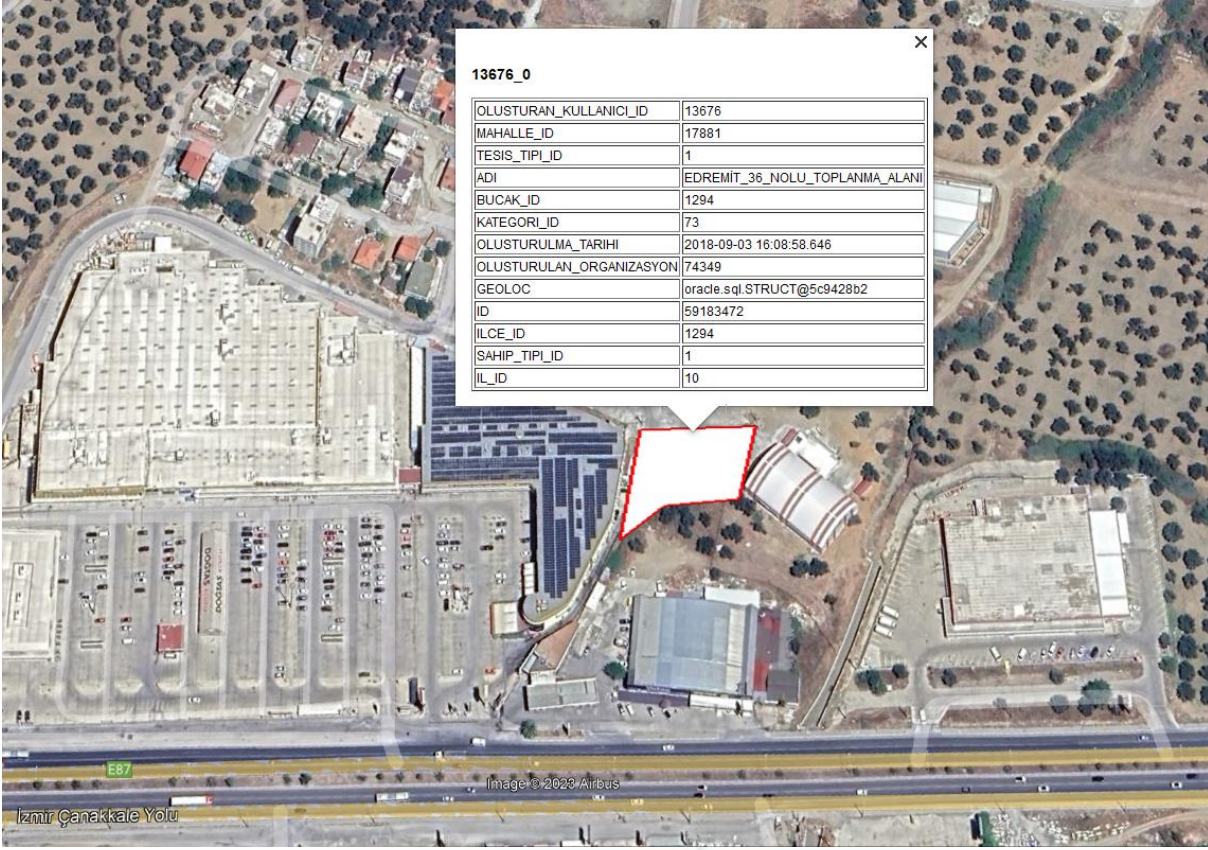



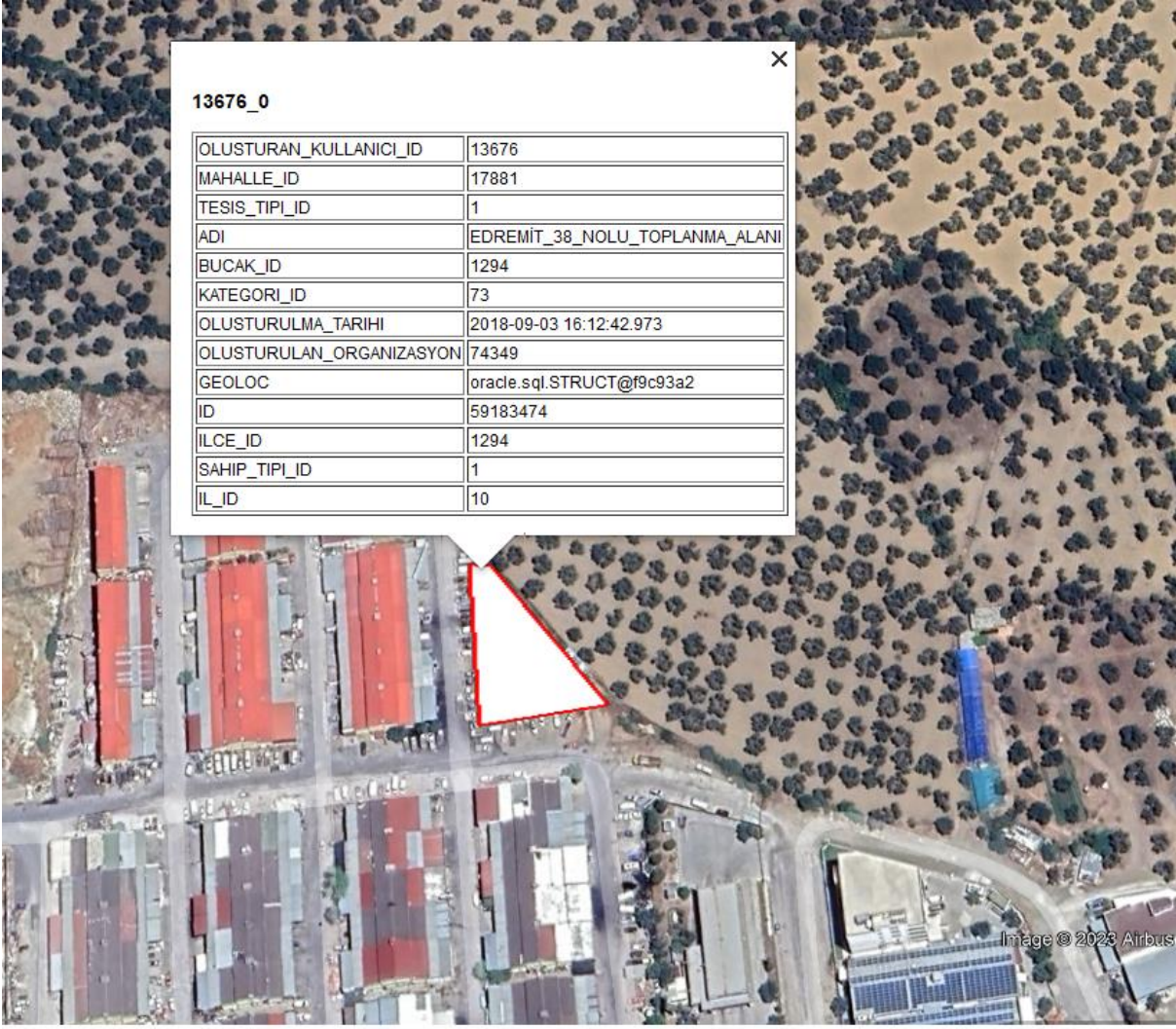

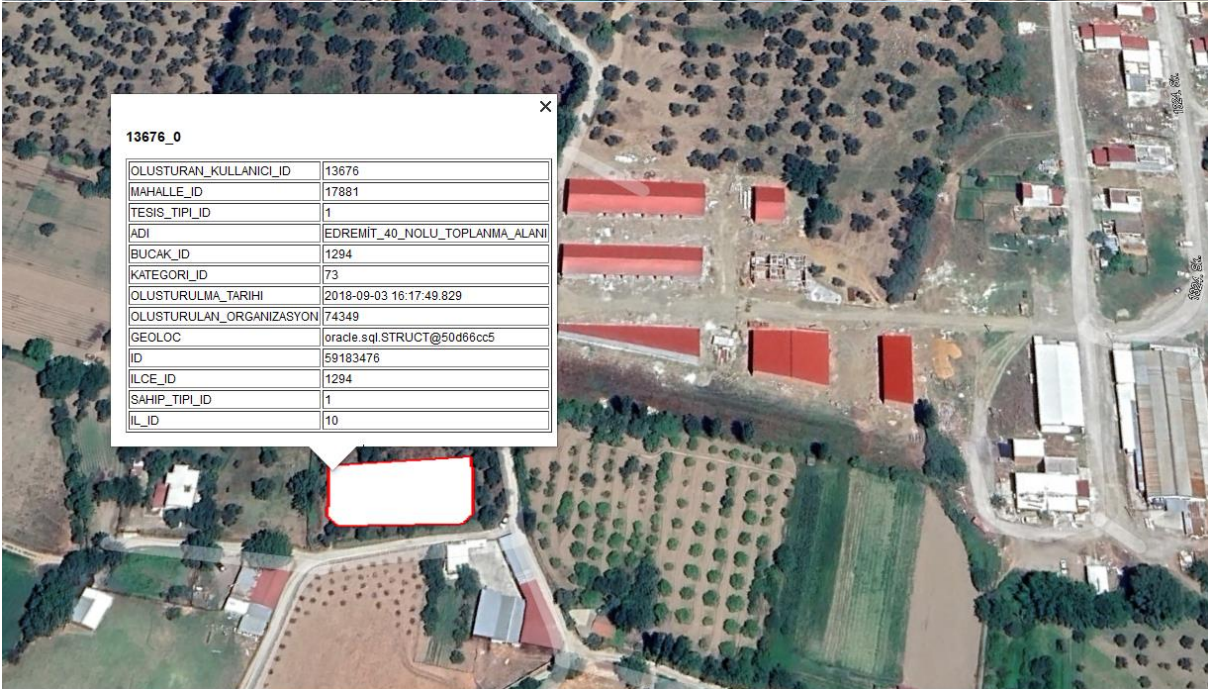

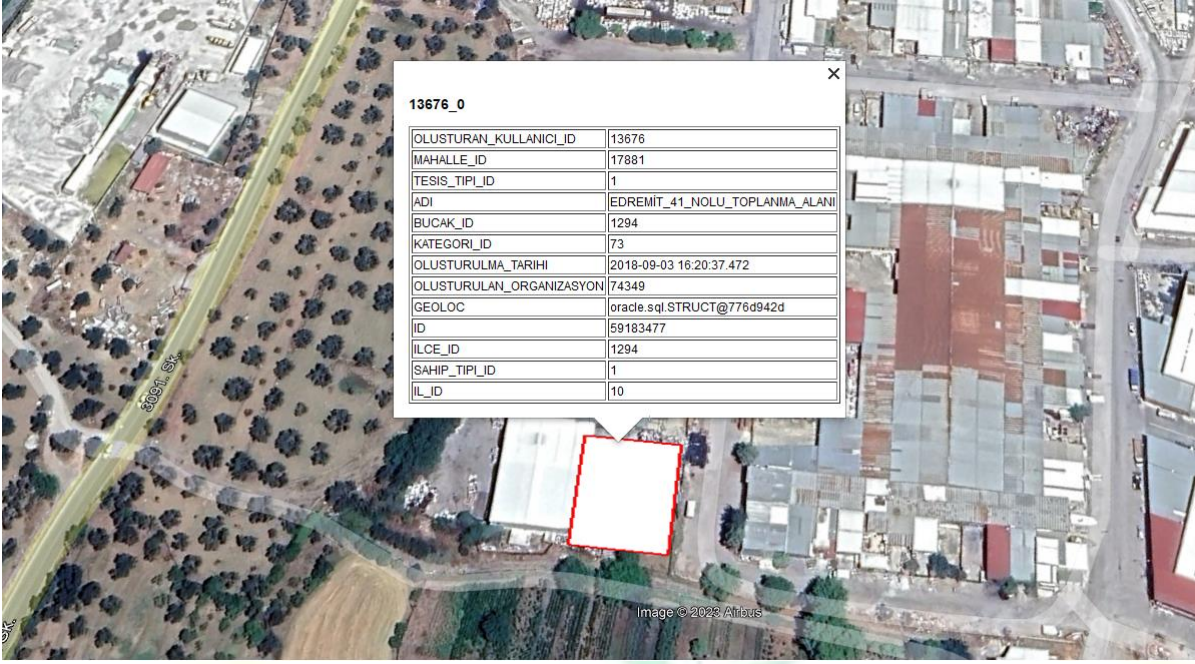

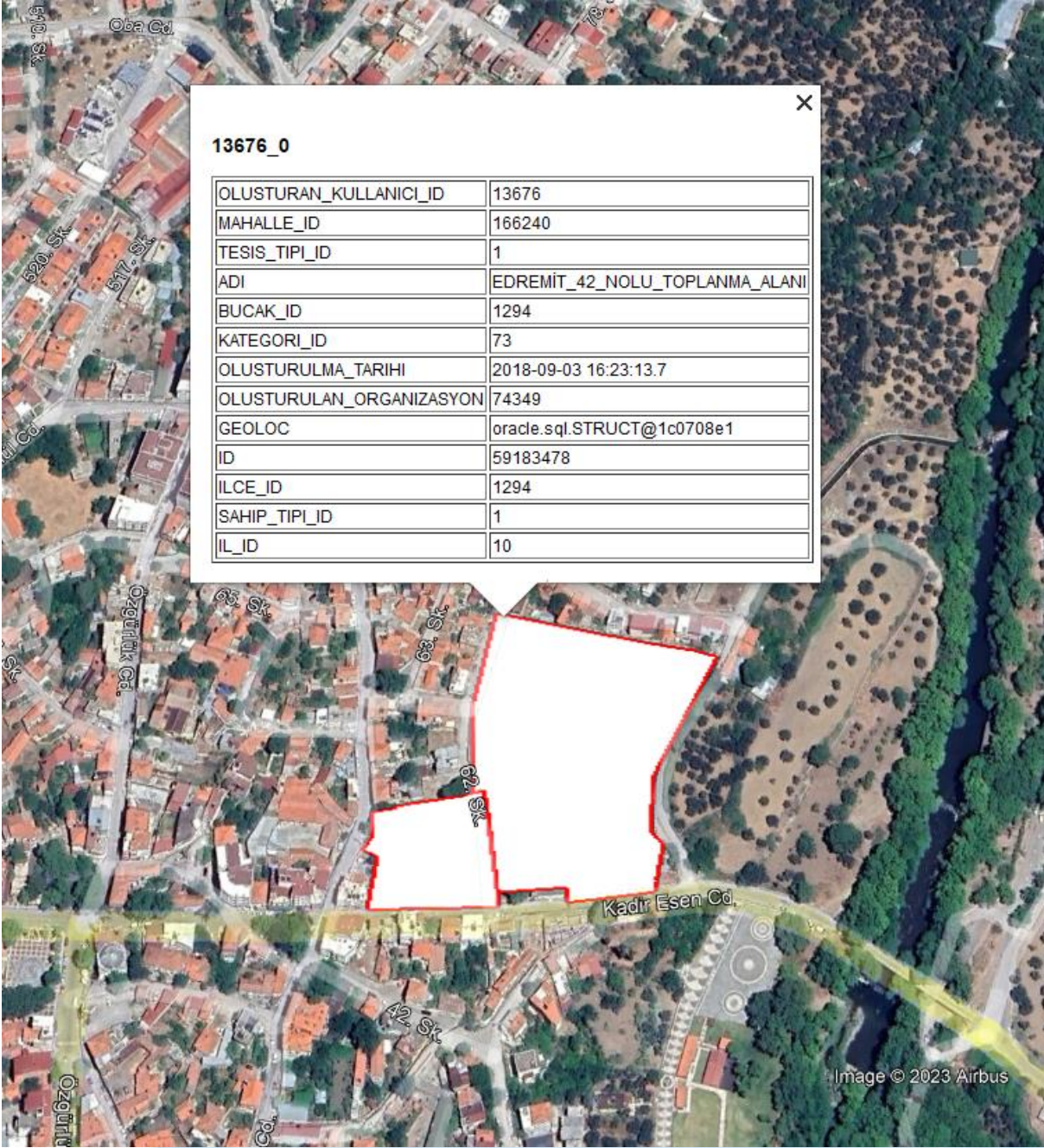

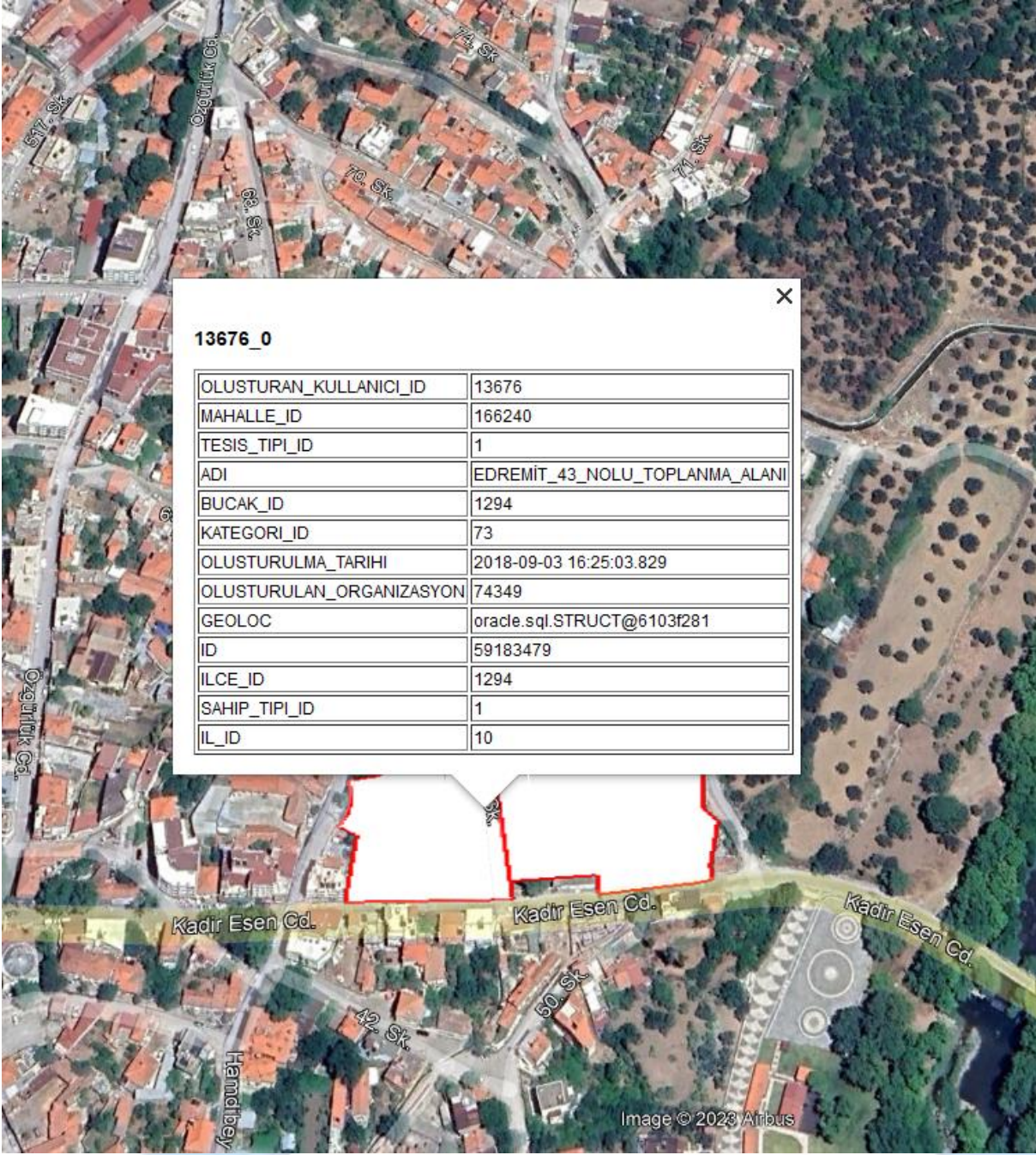

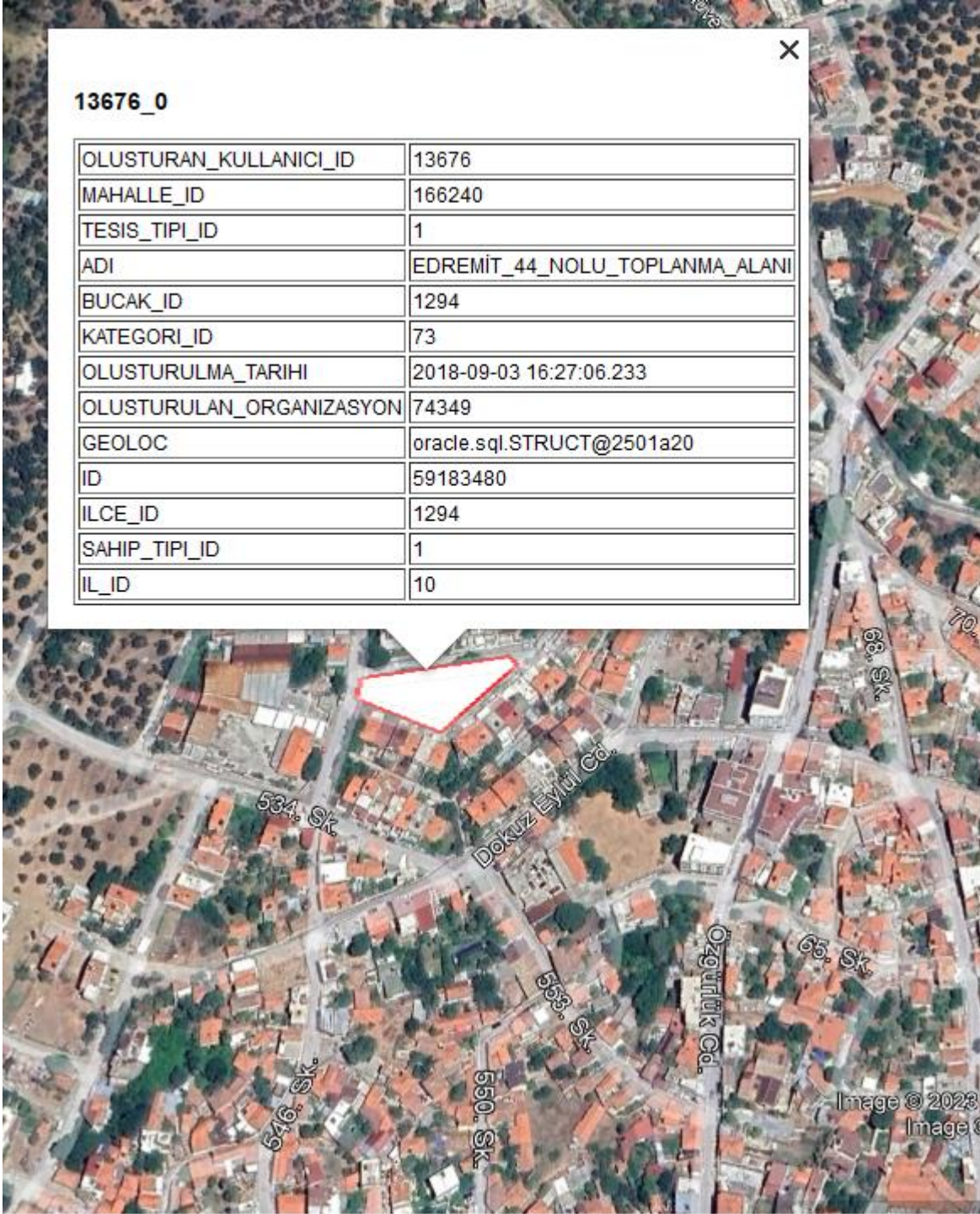

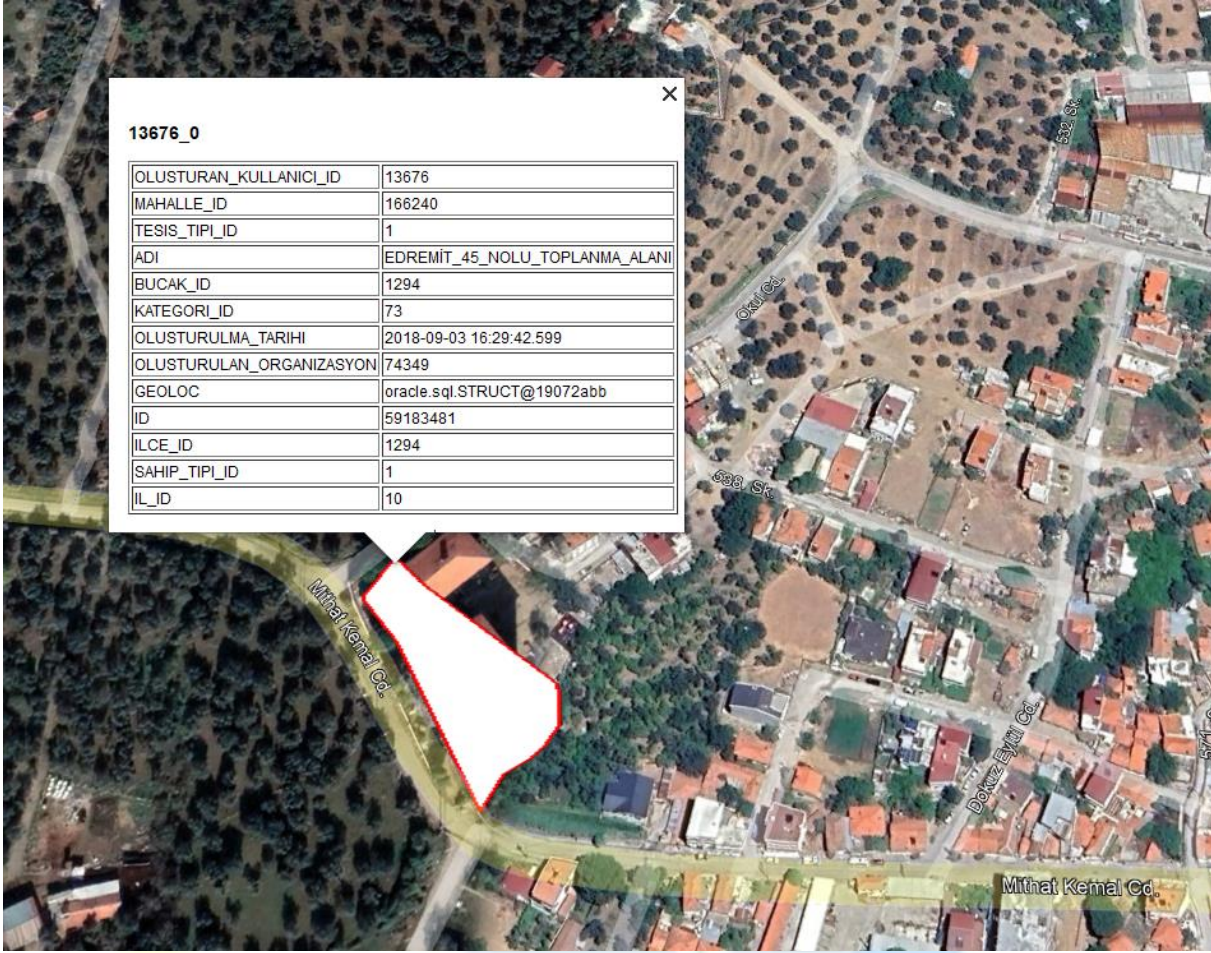

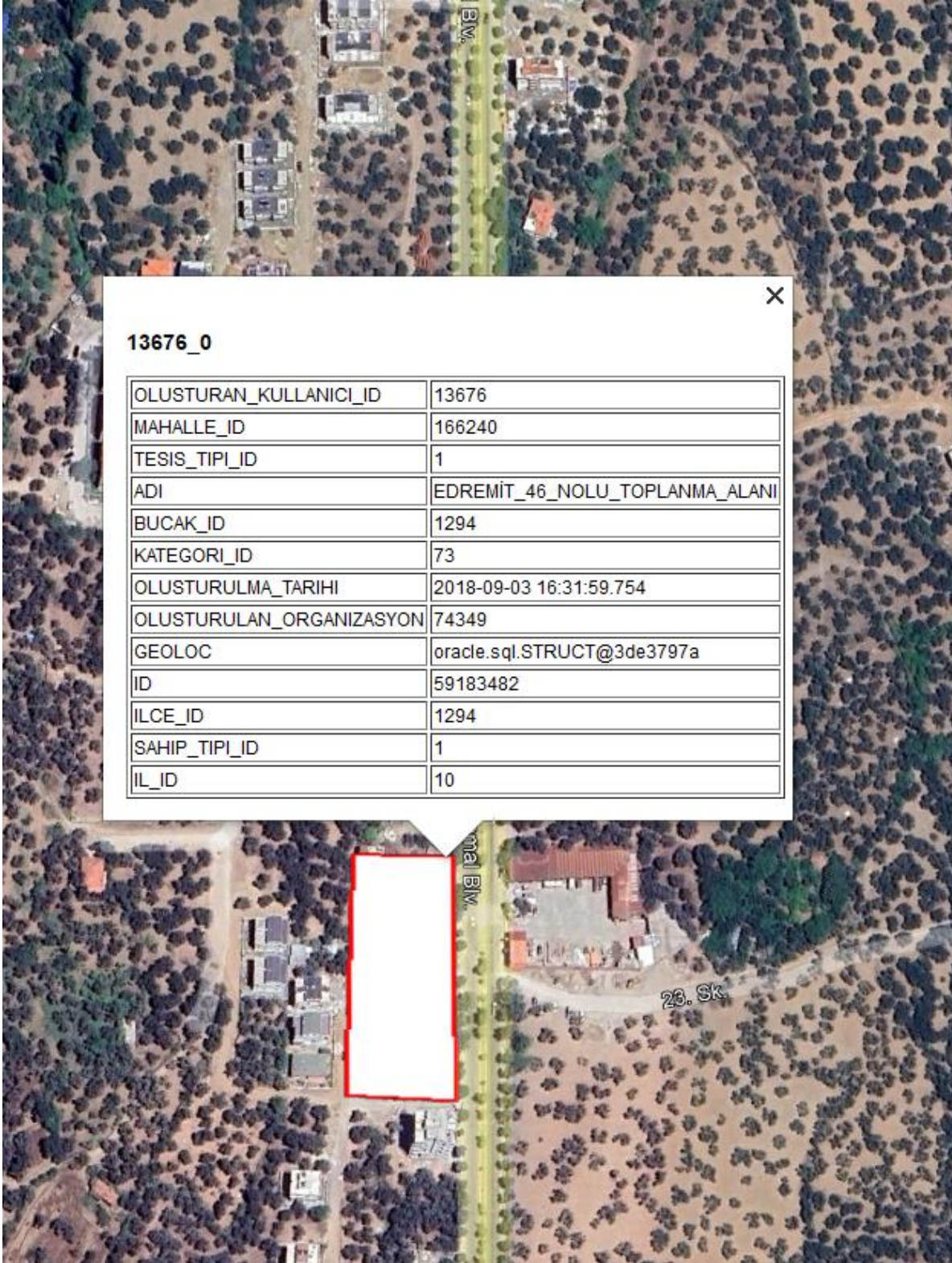

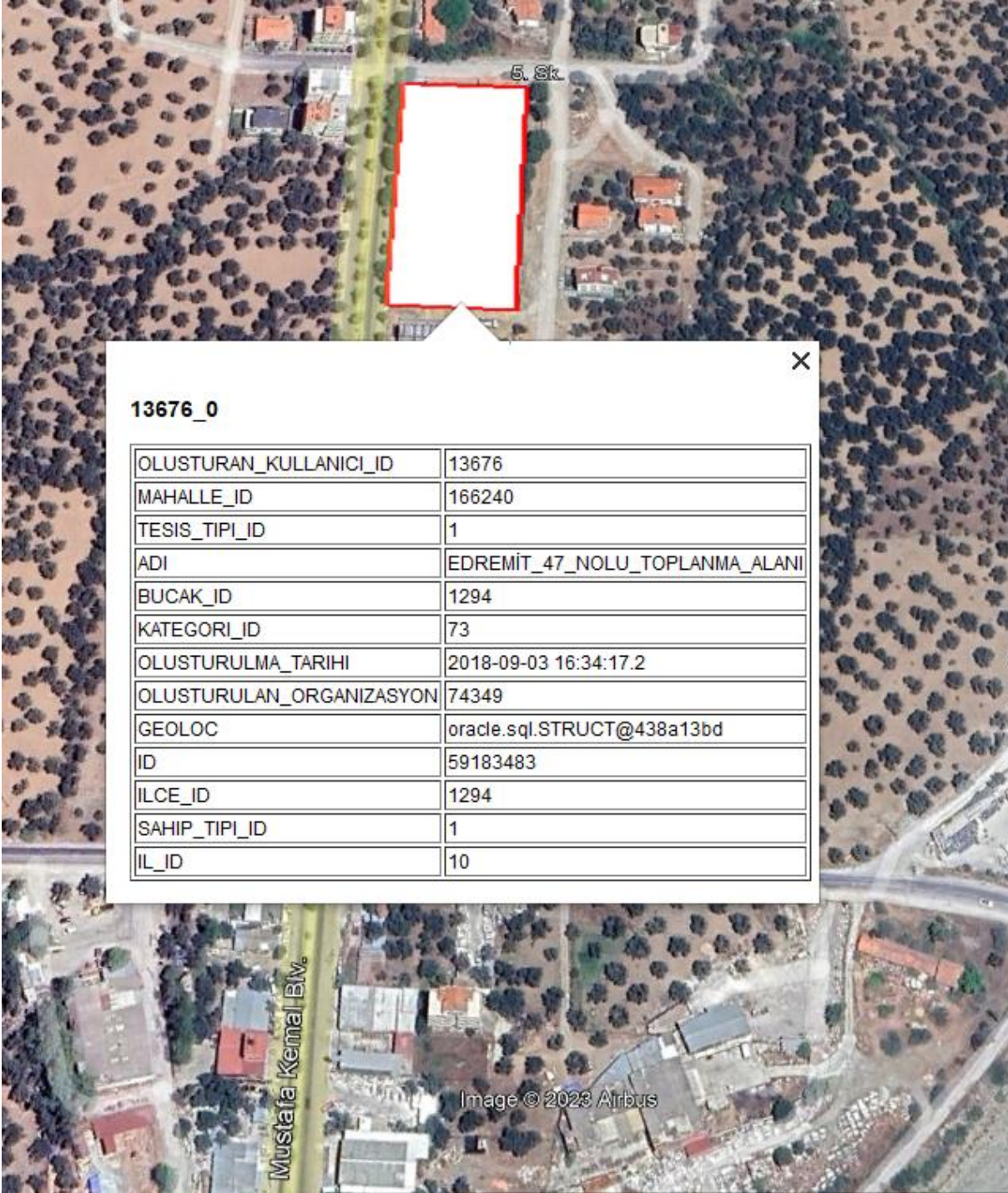

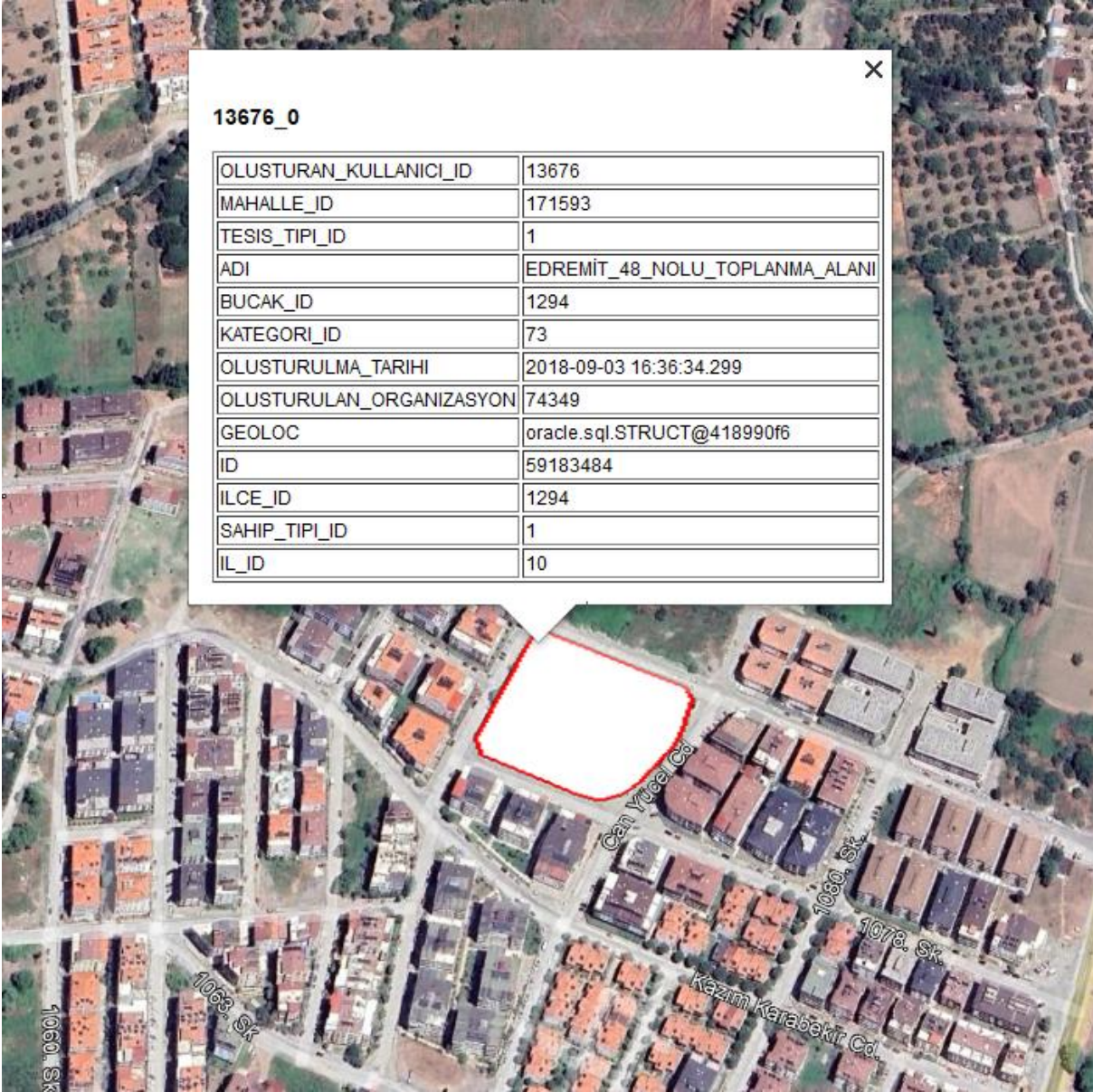

EDREMIT BELEDİYESİ



EDREMIT BELEDİYESİ

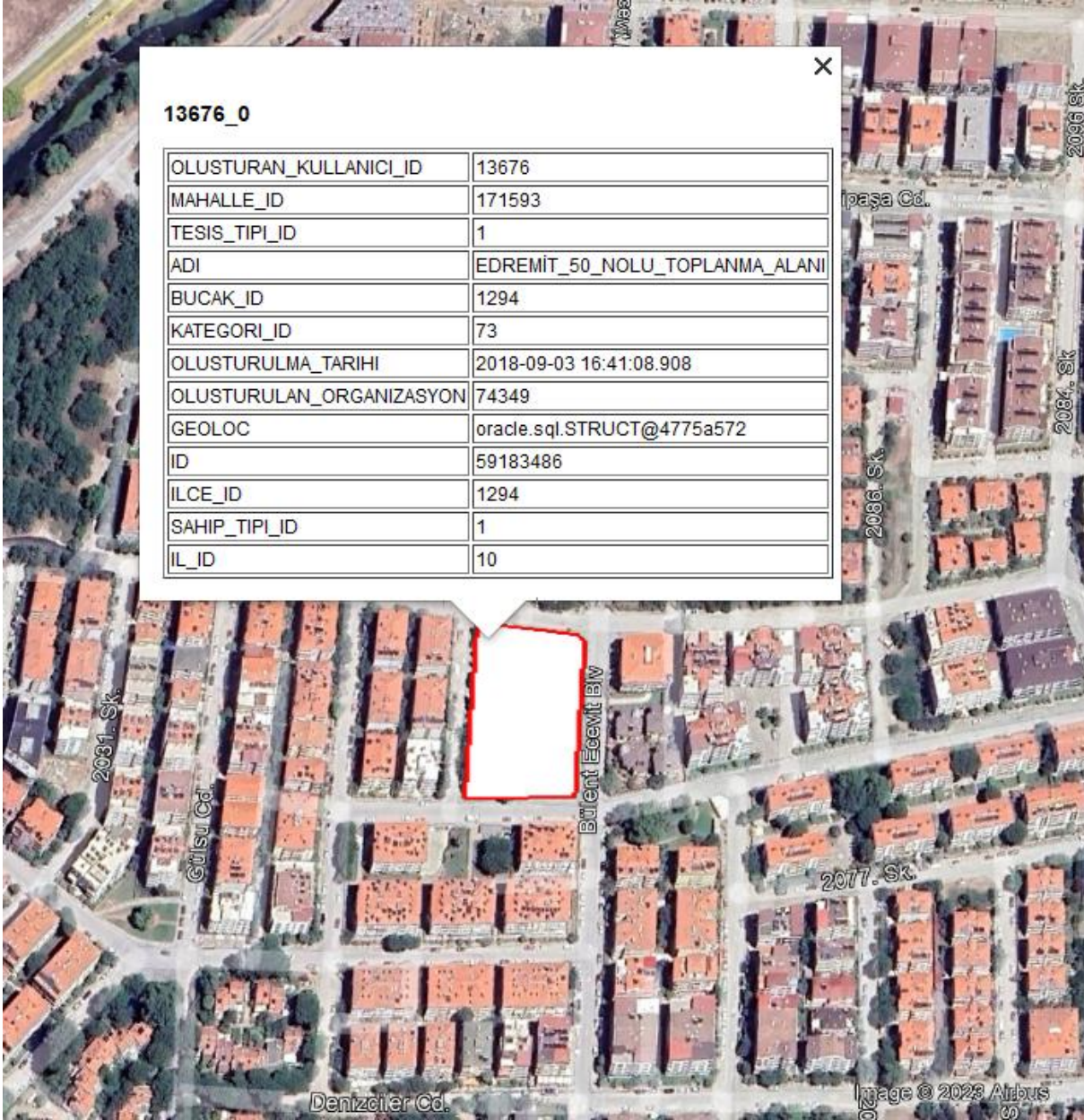

EDREMIT BELEDİYESİ



EDREMIT BELEDİYESİ



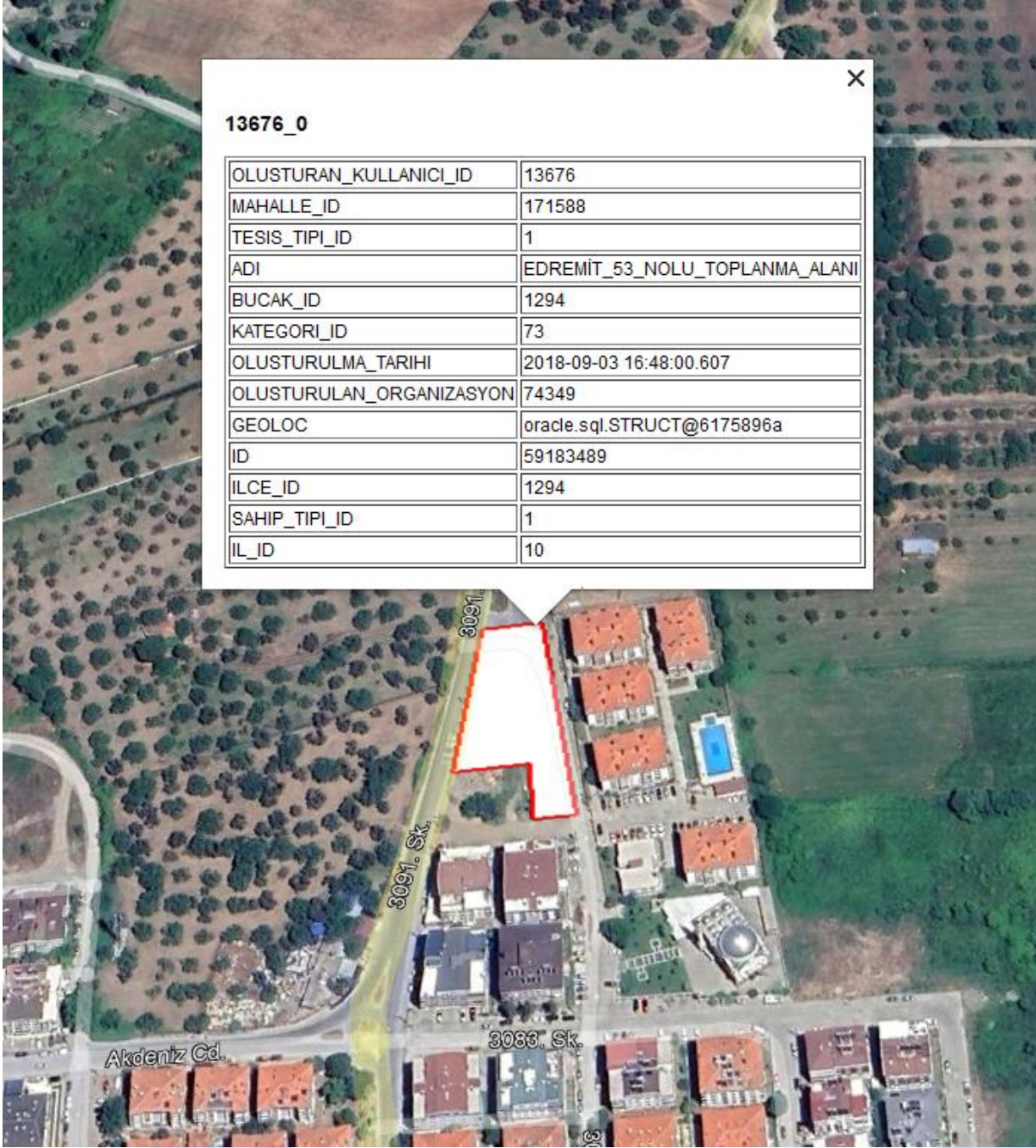

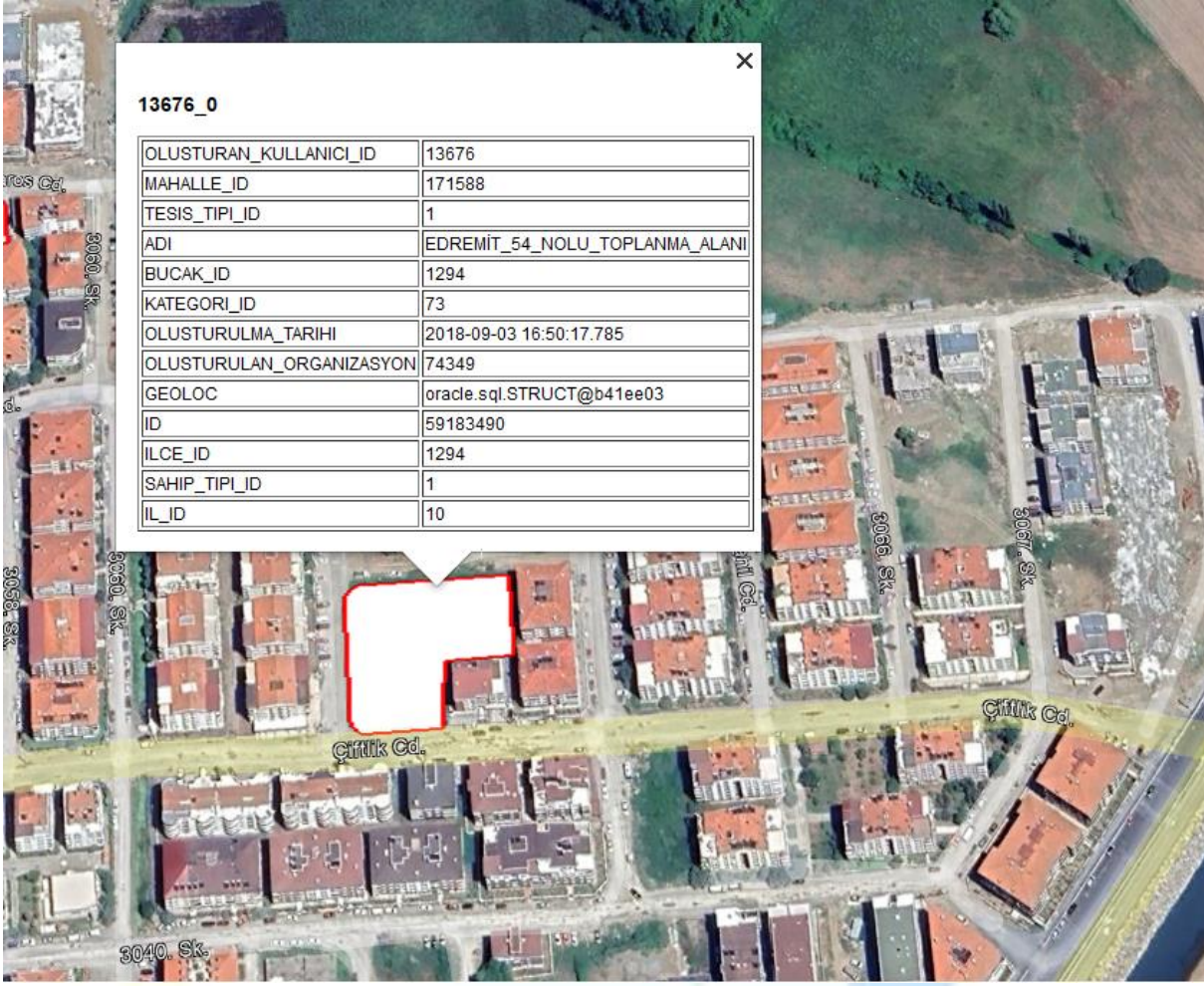

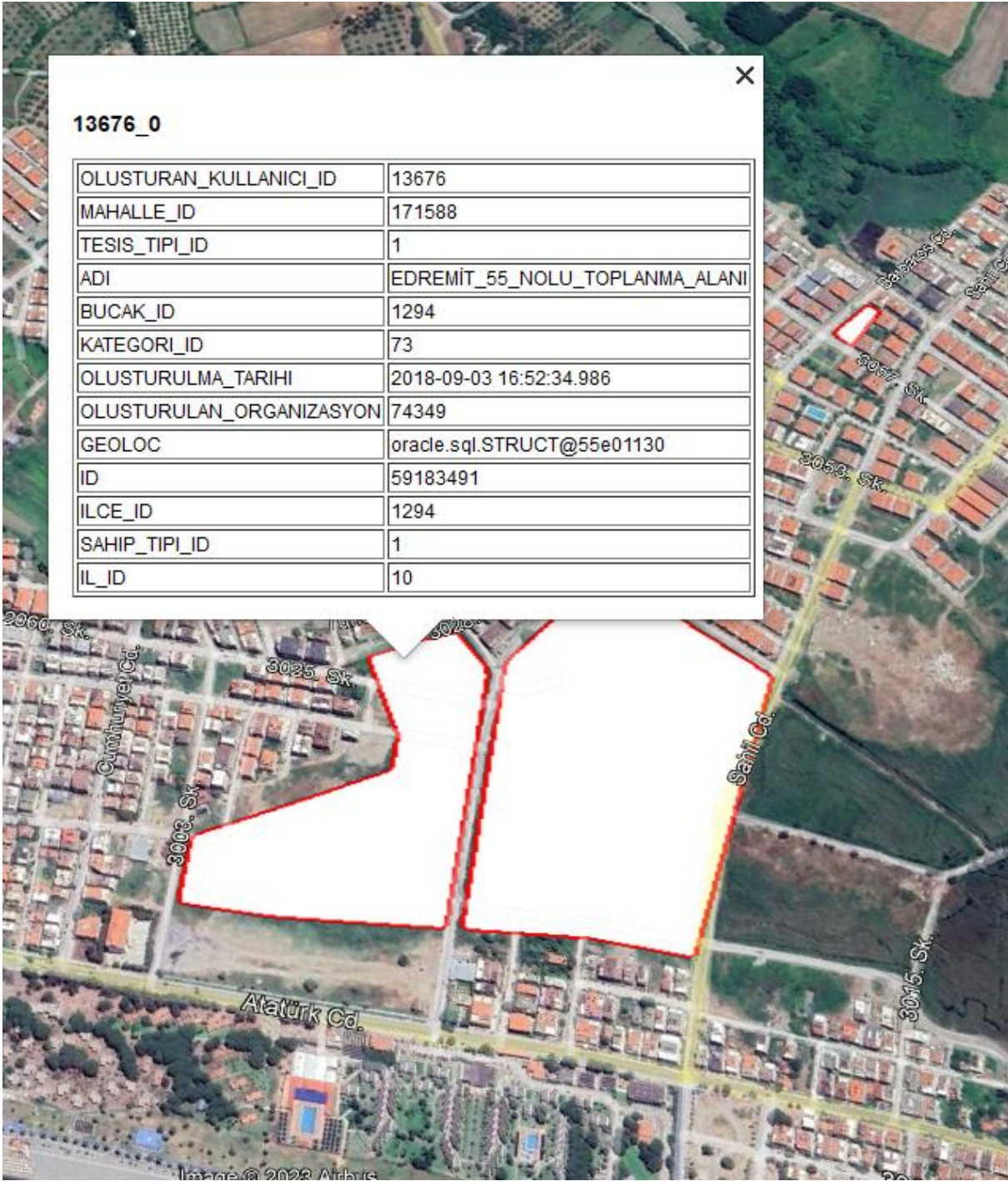



EDREMIT BELEDİYESİ

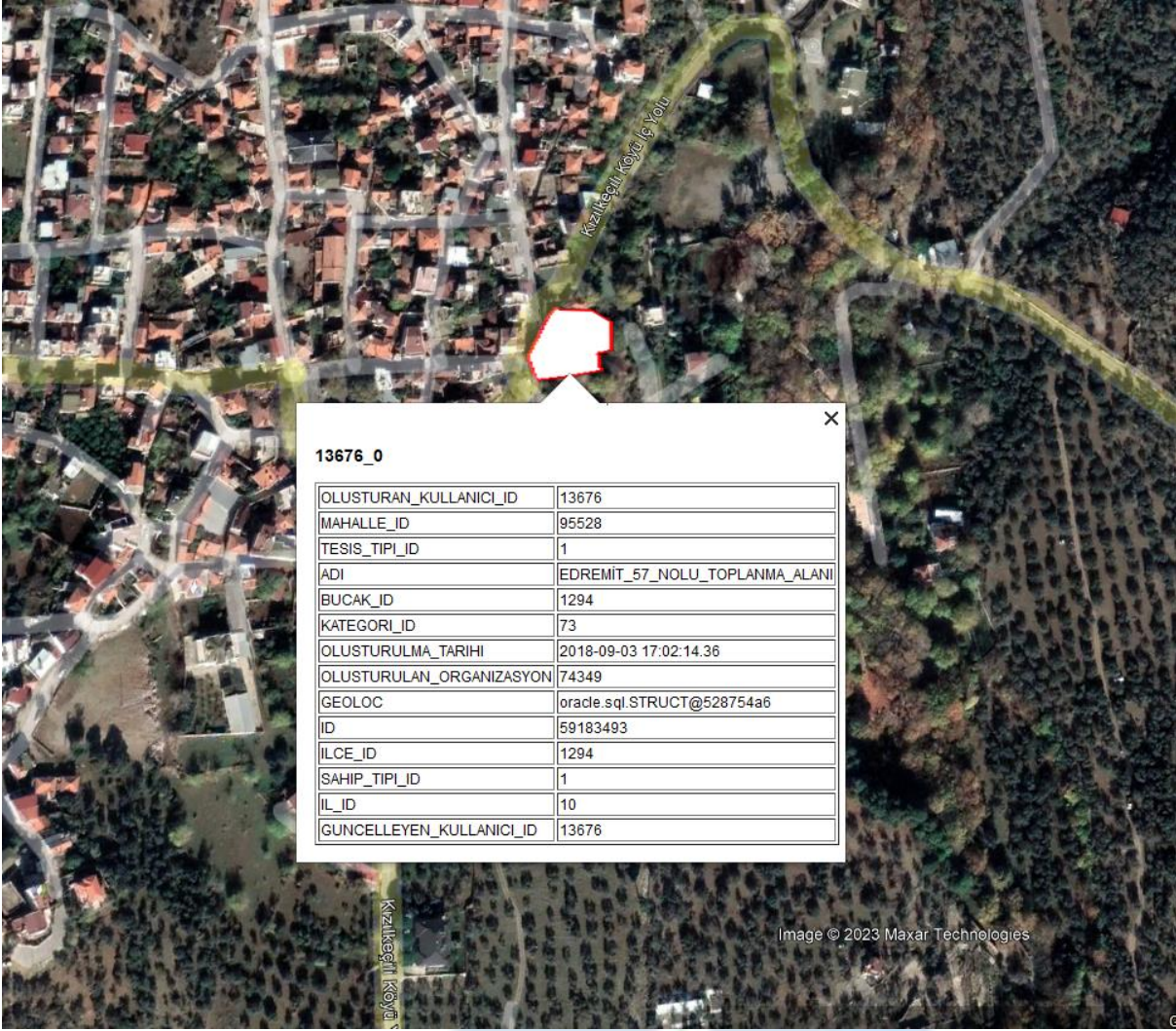

EDREMIT BELEDİYESİ

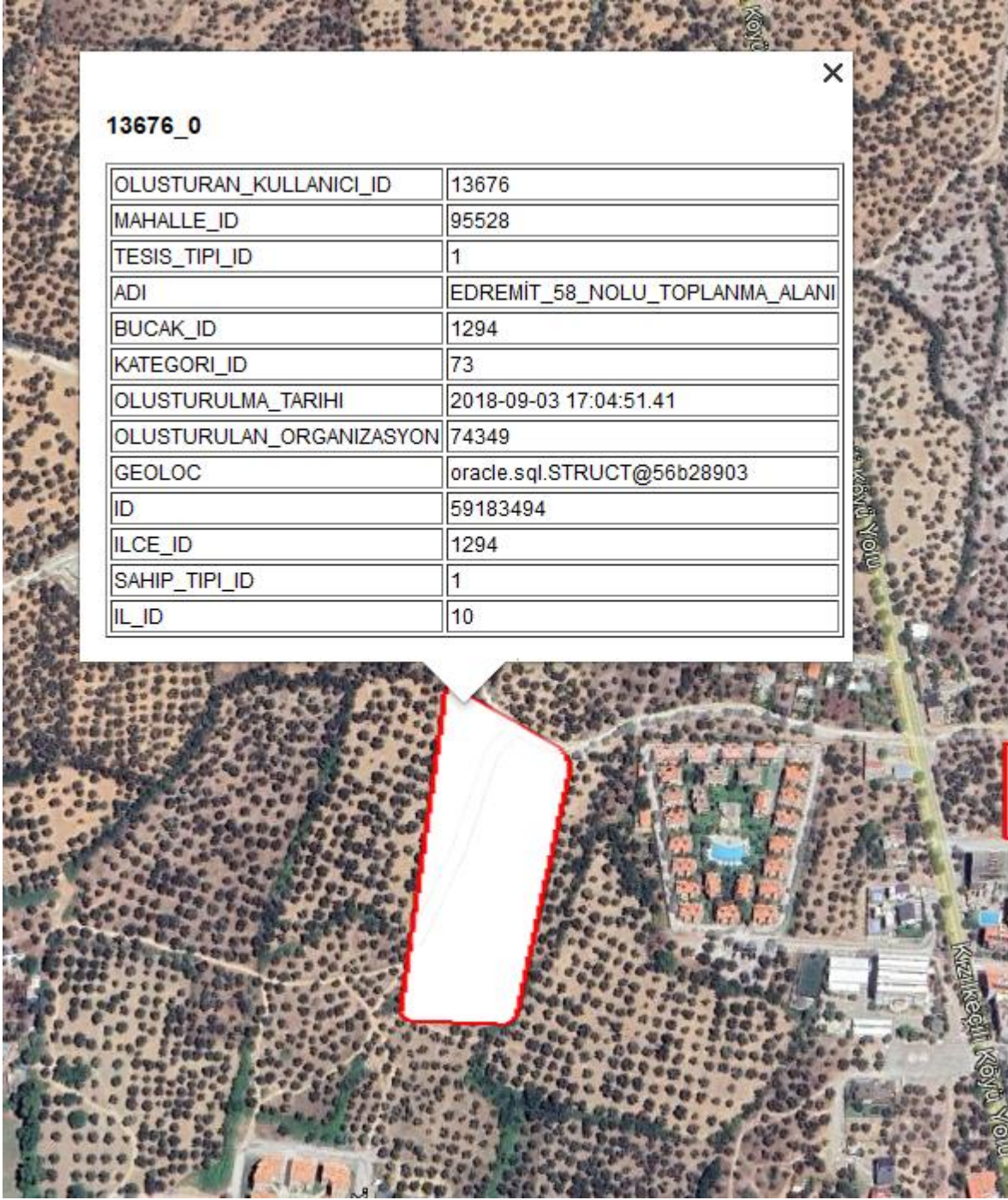

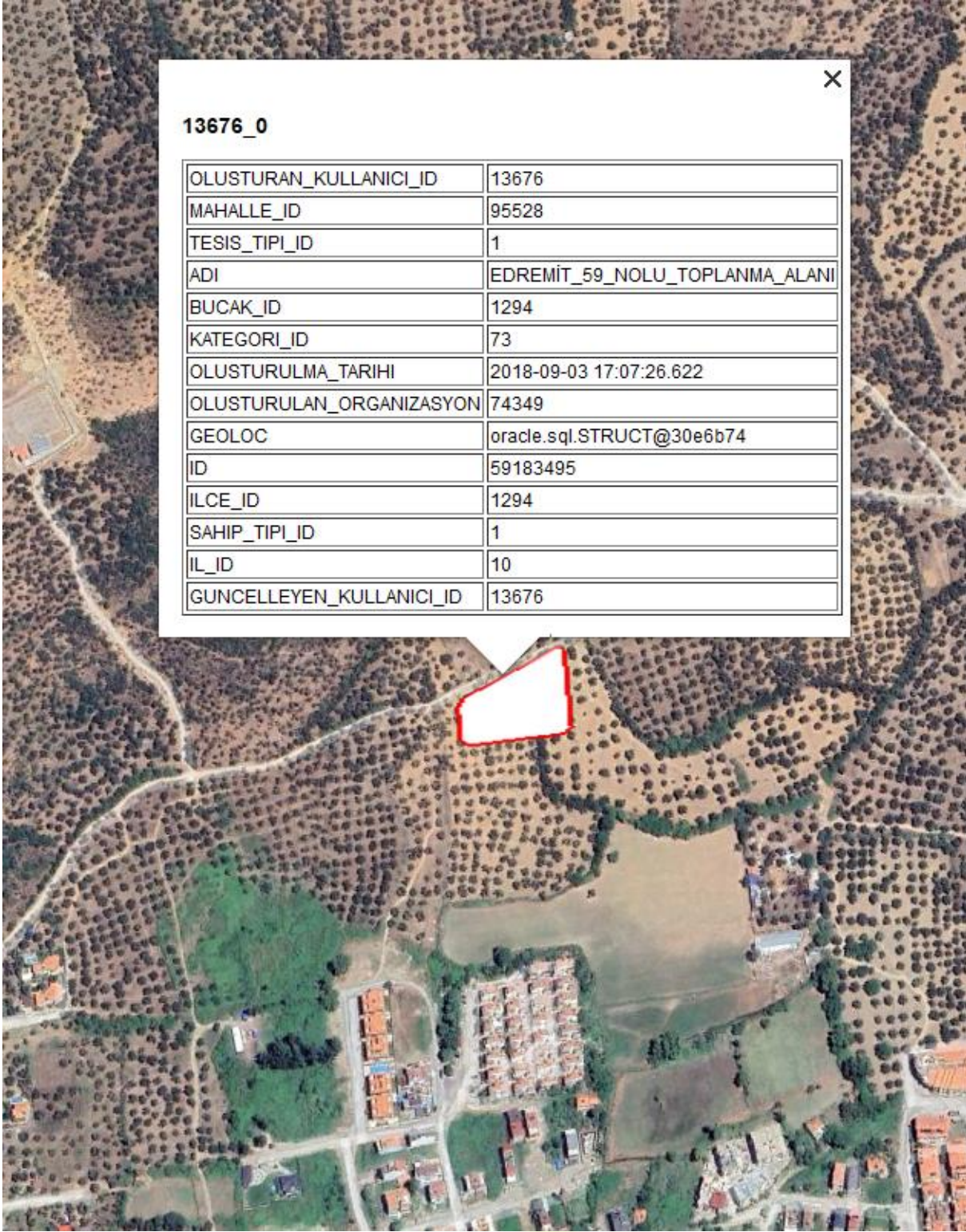

13676_0

OLUSTURAN_KULLANICI_ID	13676
MAHALLE_ID	171590
TESIS_TIPI_ID	1
ADI	EDREMİT_60_NOLU_TOPLANMA_ALANI
BUCAK_ID	1294
KATEGORI_ID	73
OLUSTURULMA_TARIHI	2018-09-03 17:10:02.83
OLUSTURULAN_ORGANIZASYON	74349
GEOLOC	oracle.sql.STRUCT@3947f086
ID	59183496
ILCE_ID	1294
SAHIP_TIPI_ID	1
IL_ID	10

Şair Başaran Cd.

Edremit Belediyesi



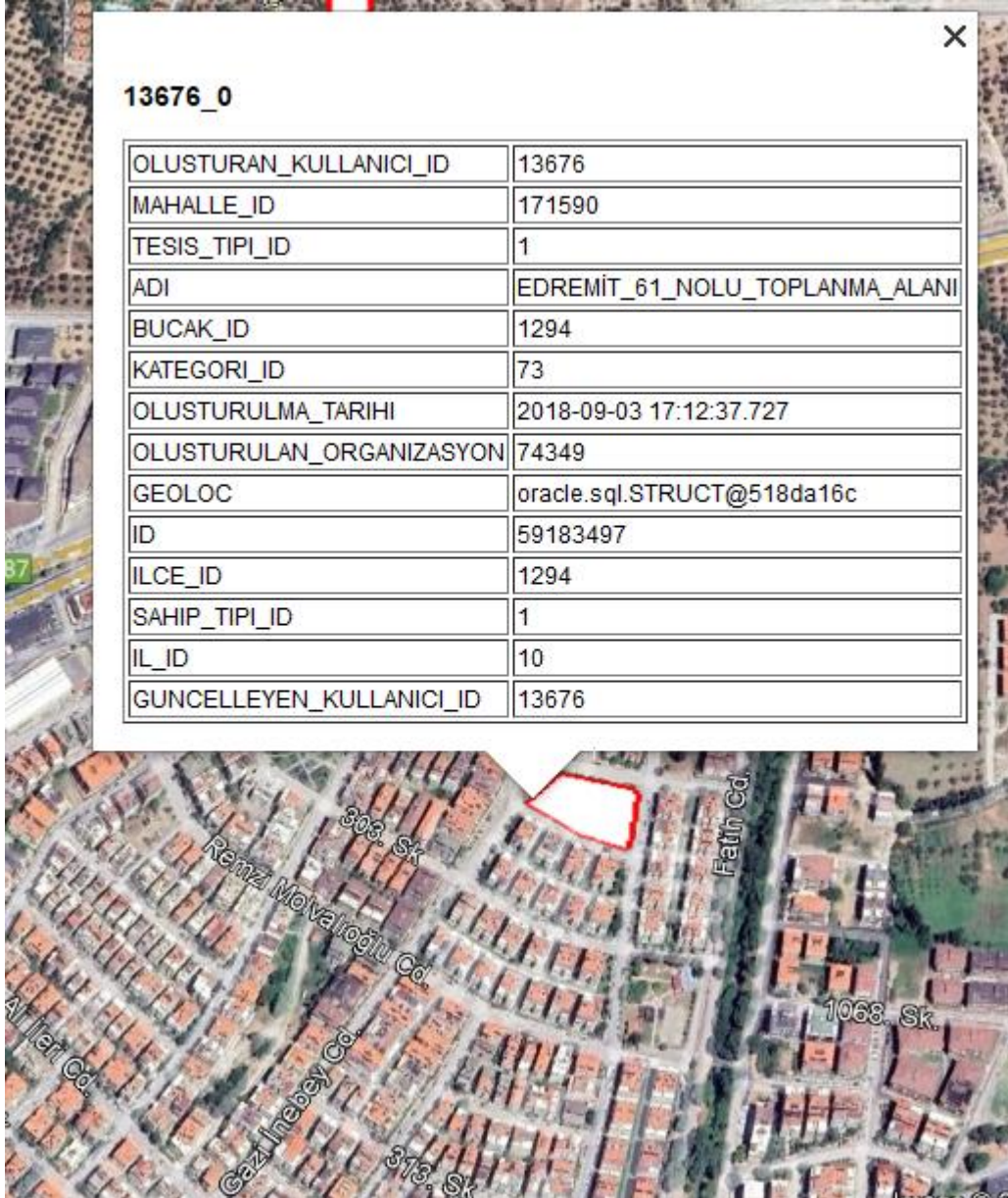

EDREMIT BELEDİYESİ

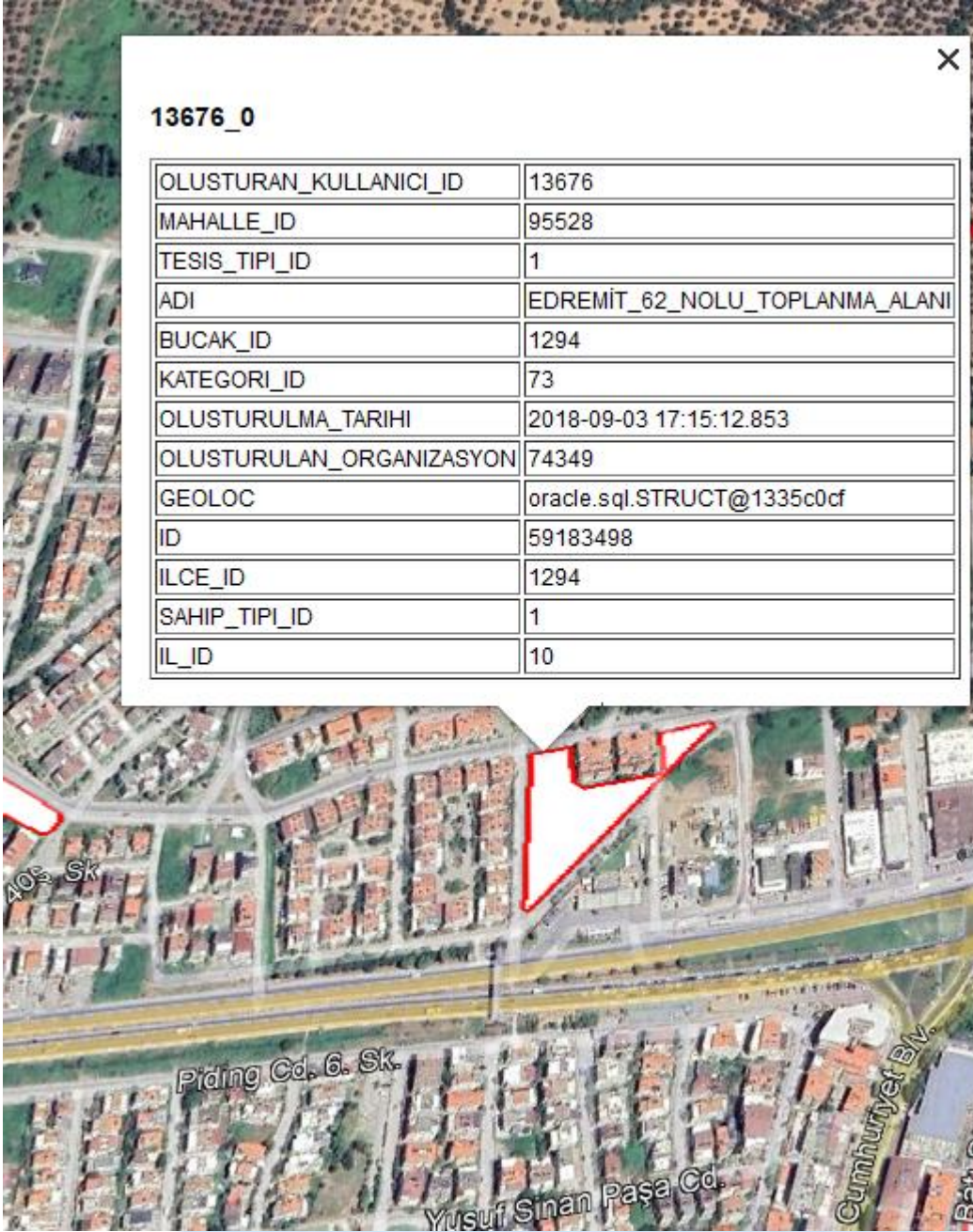

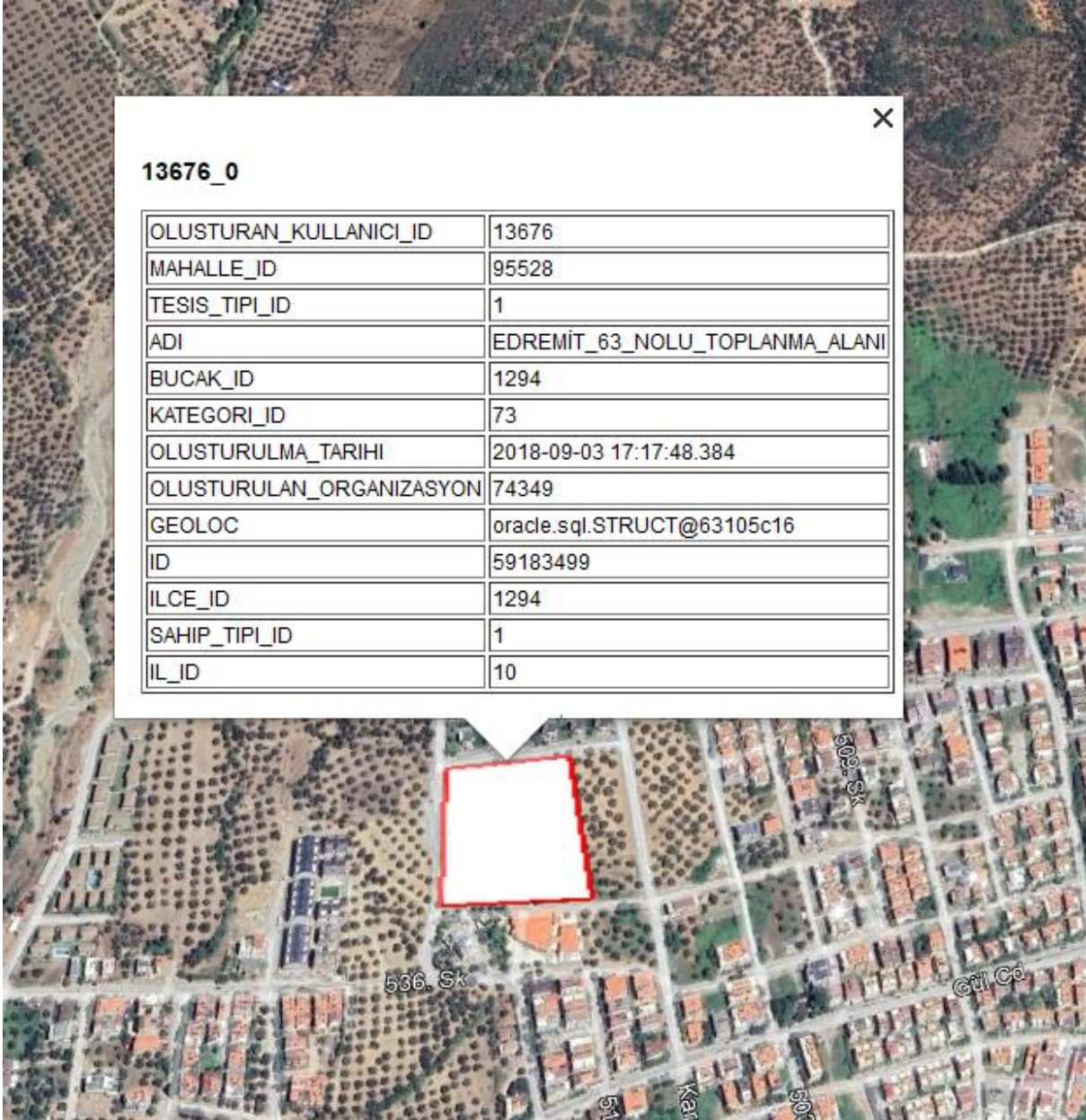

EDREMIT BELEDİYESİ

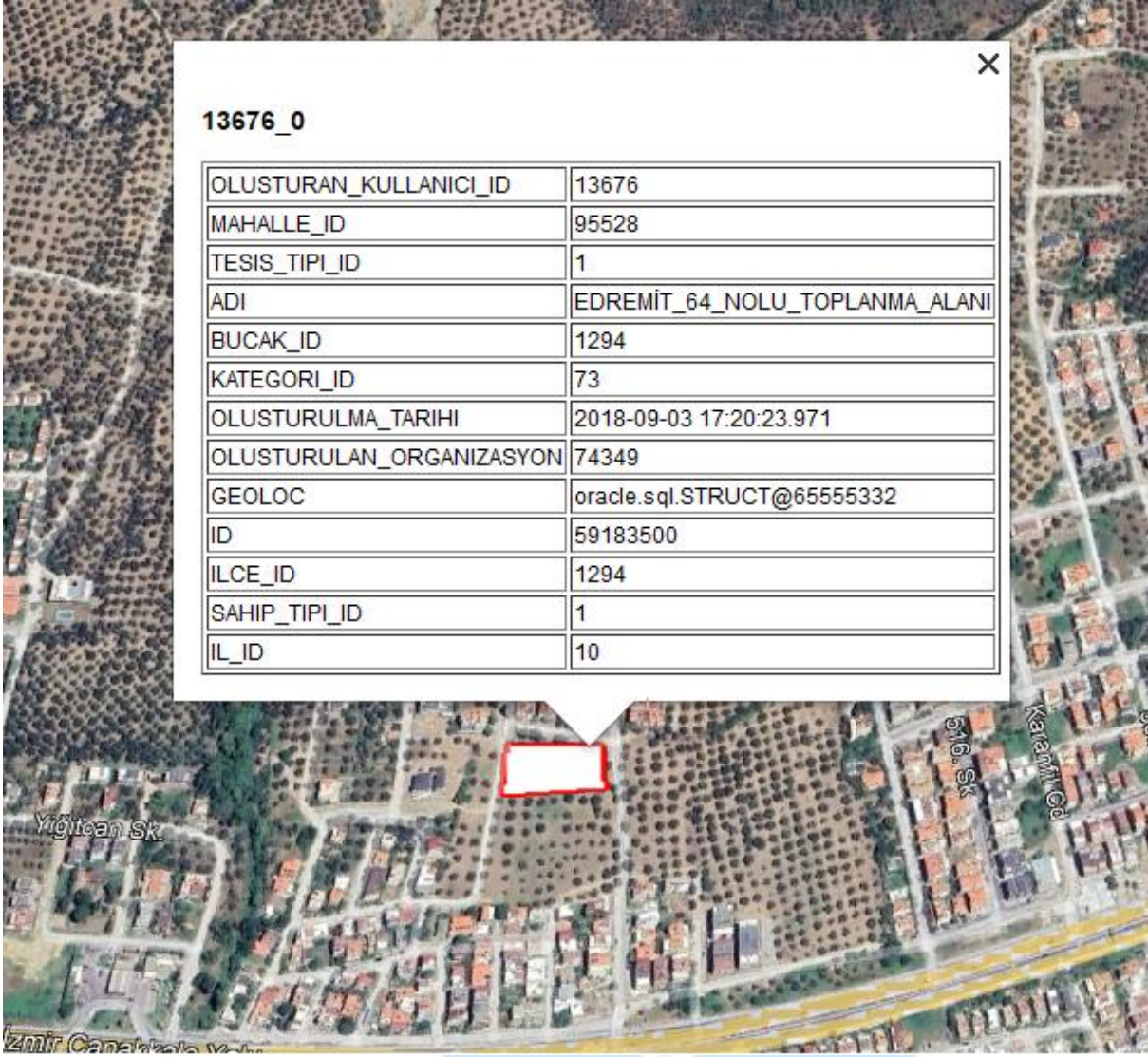

EDREMİT BELEDİYESİ



EDREMIT BELEDİYESİ

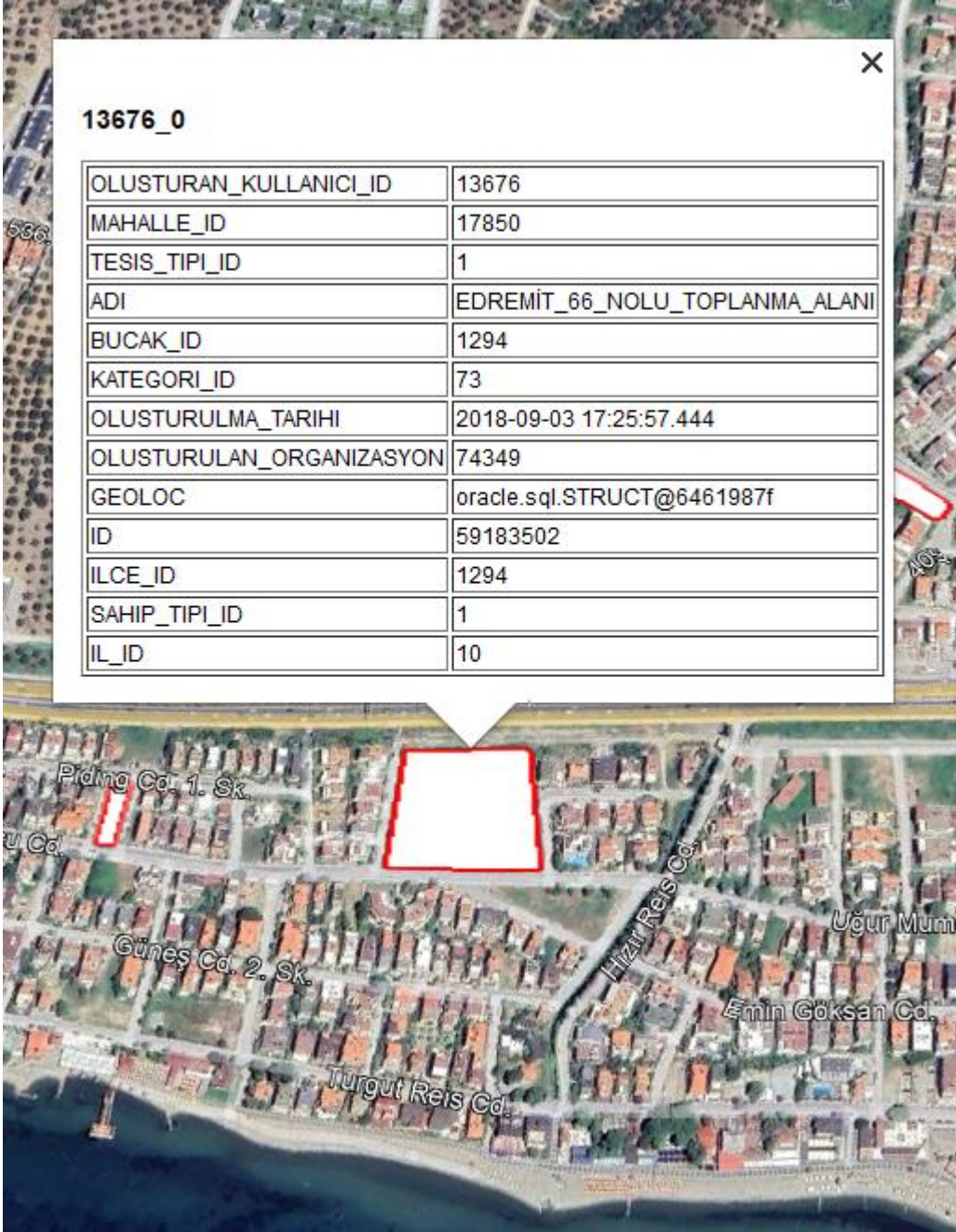



13676_0

OLUSTURAN_KULLANICI_ID	13676
MAHALLE_ID	17850
TESIS_TIPI_ID	1
ADI	EDREMİT_67_NOLU_TOPLANMA_ALANI
BUCAK_ID	1294
KATEGORI_ID	73
OLUSTURULMA_TARIHI	2018-09-03 17:28:01.631
OLUSTURULAN_ORGANIZASYON	74349
GEOLOC	oracle.sql.STRUCT@5708809
ID	59183503
ILCE_ID	1294
SAHIP_TIPI_ID	1
IL_ID	10

EDREMİT BELEDİYESİ

13676_0	
OLUSTURAN_KULLANICI_ID	13676
MAHALLE_ID	171590
TESIS_TIPI_ID	1
ADI	EDREMİT_68_NOLU_TOPLANMA_ALANI
BUCAK_ID	1294
KATEGORI_ID	73
OLUSTURULMA_TARIHI	2018-09-04 08:40:42.699
OLUSTURULAN_ORGANIZASYON	74349
GEOLOC	oracle.sql.STRUCT@4af39756
ID	59183504
ILCE_ID	1294
SAHIP_TIPI_ID	1
IL_ID	10



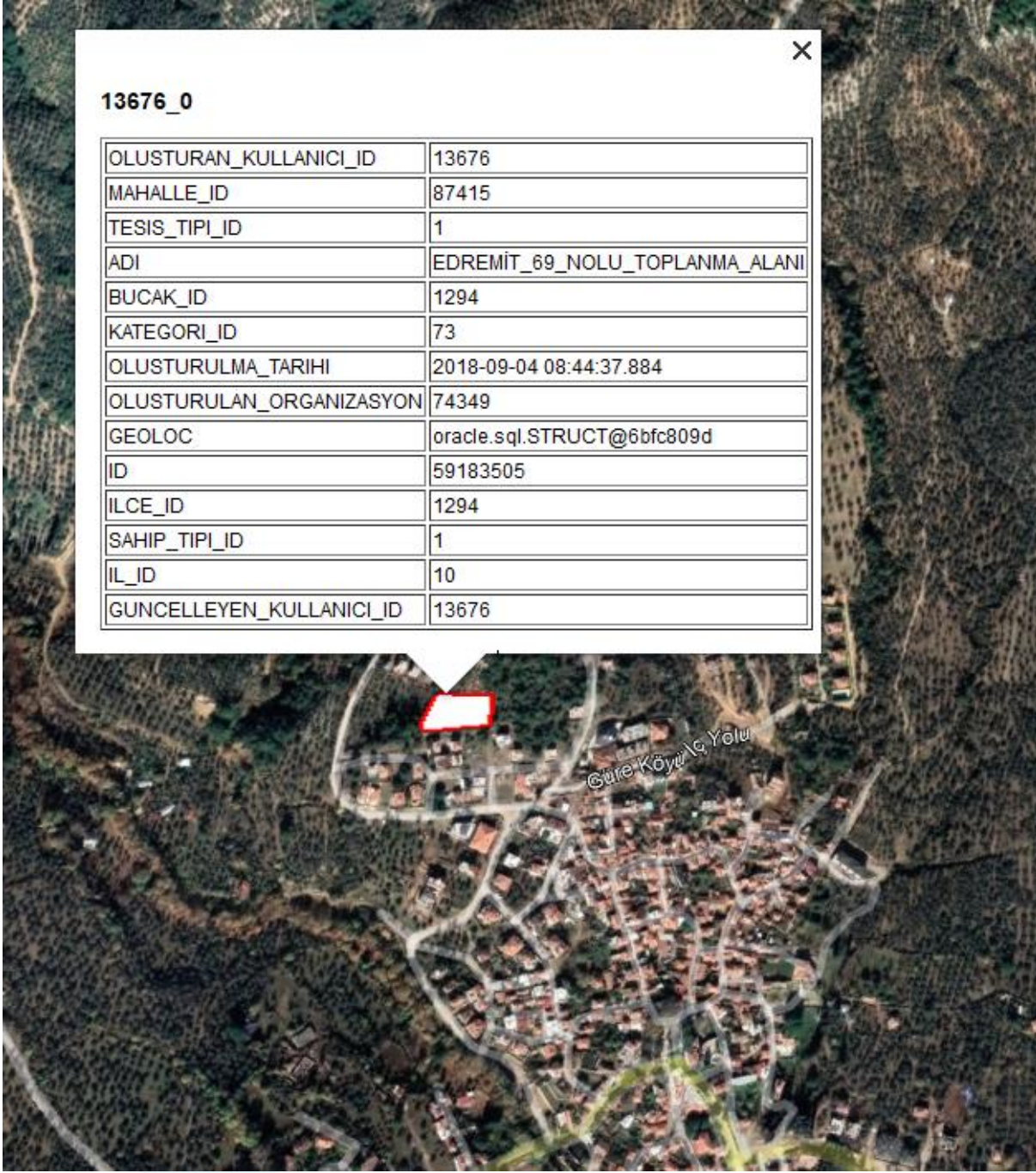

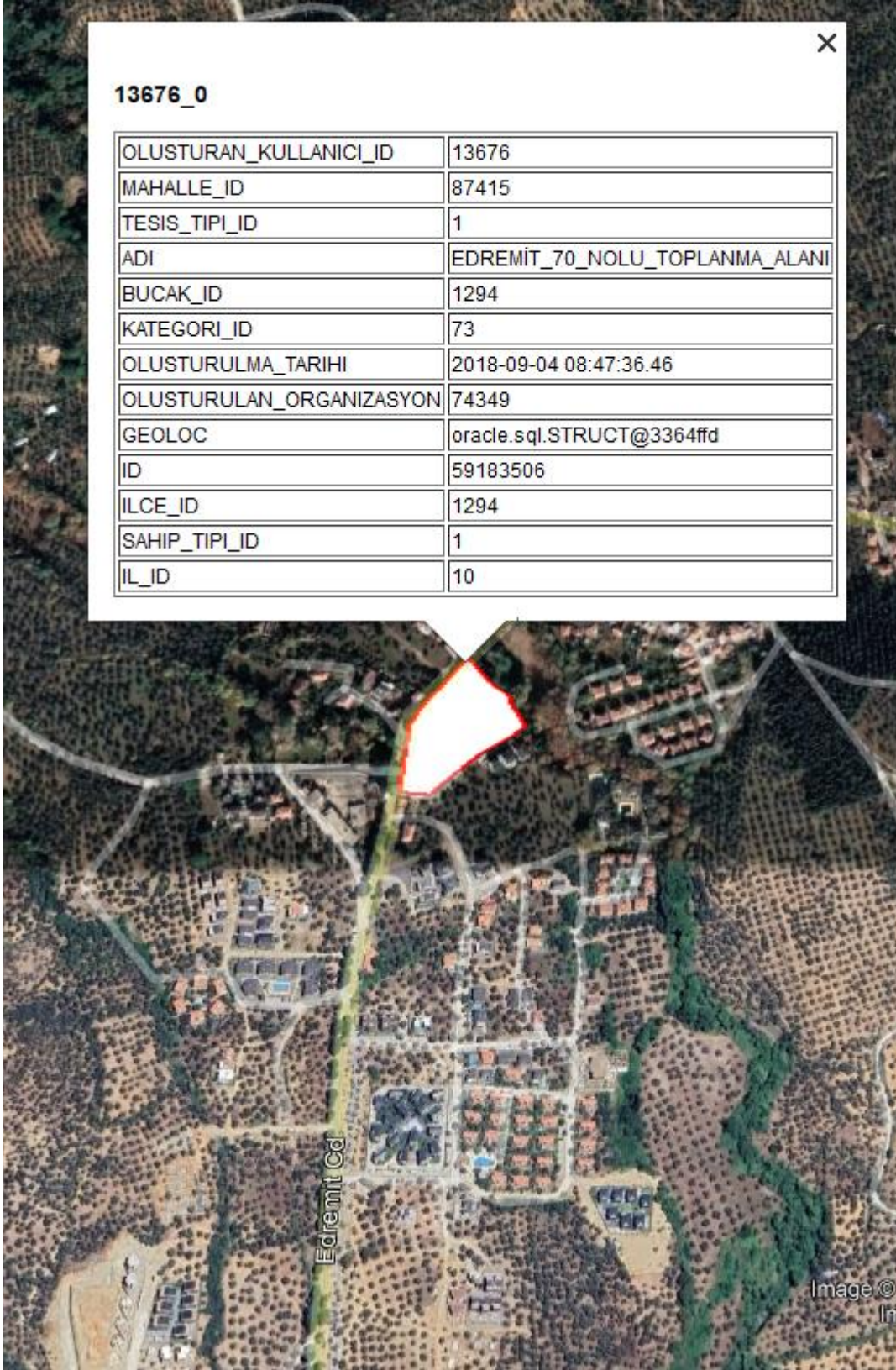

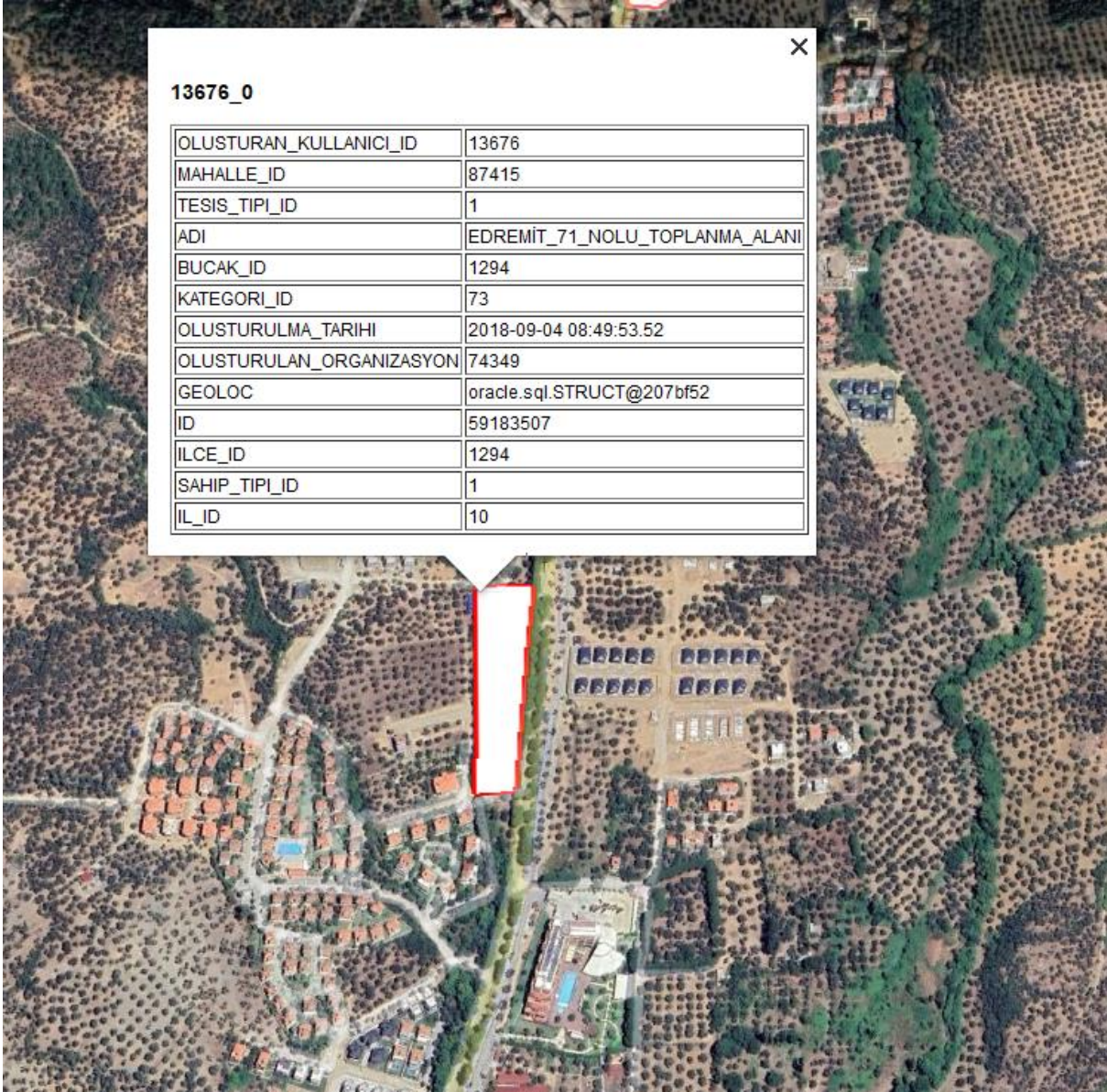

EDREMİT BELEDİYESİ

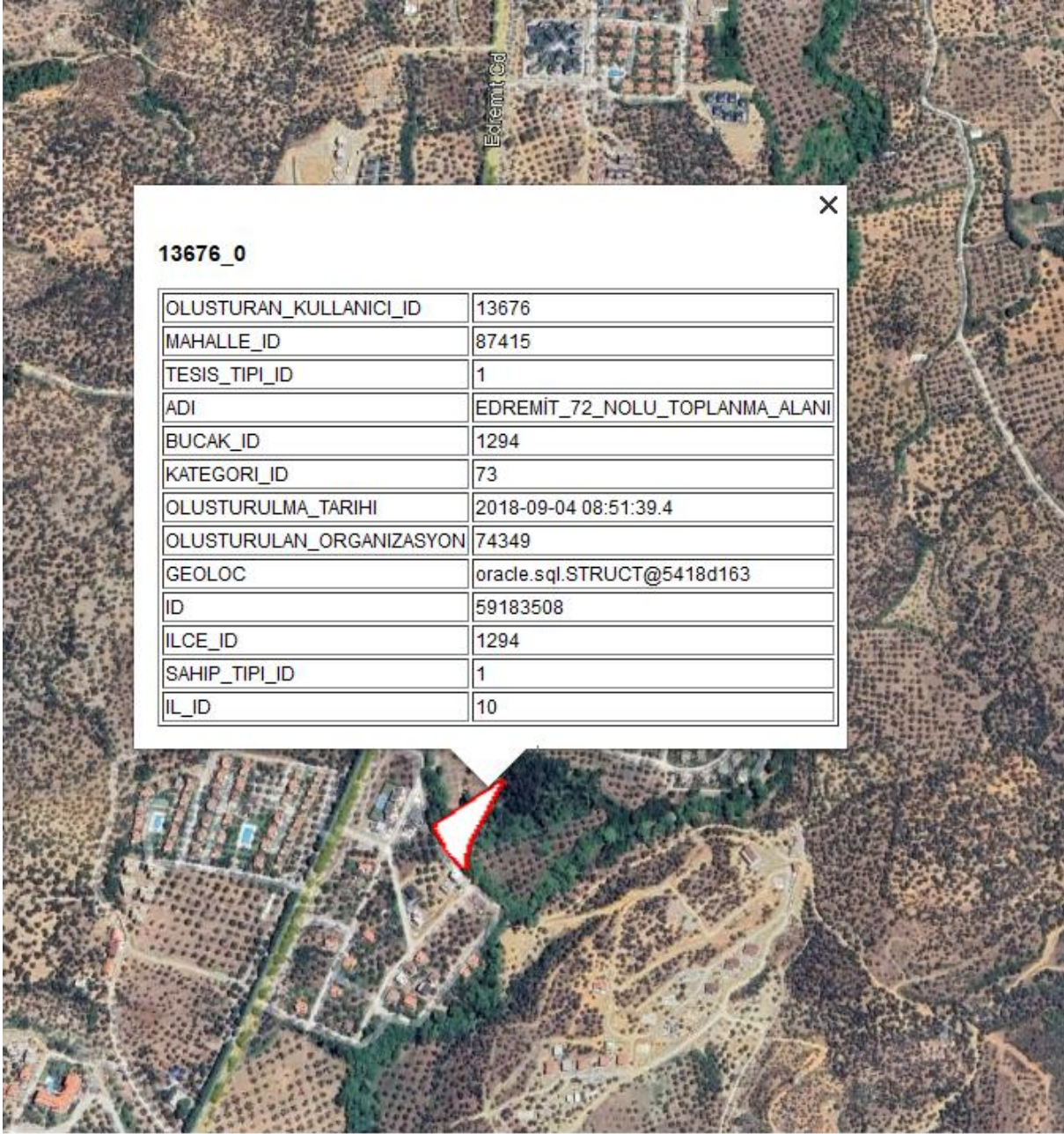

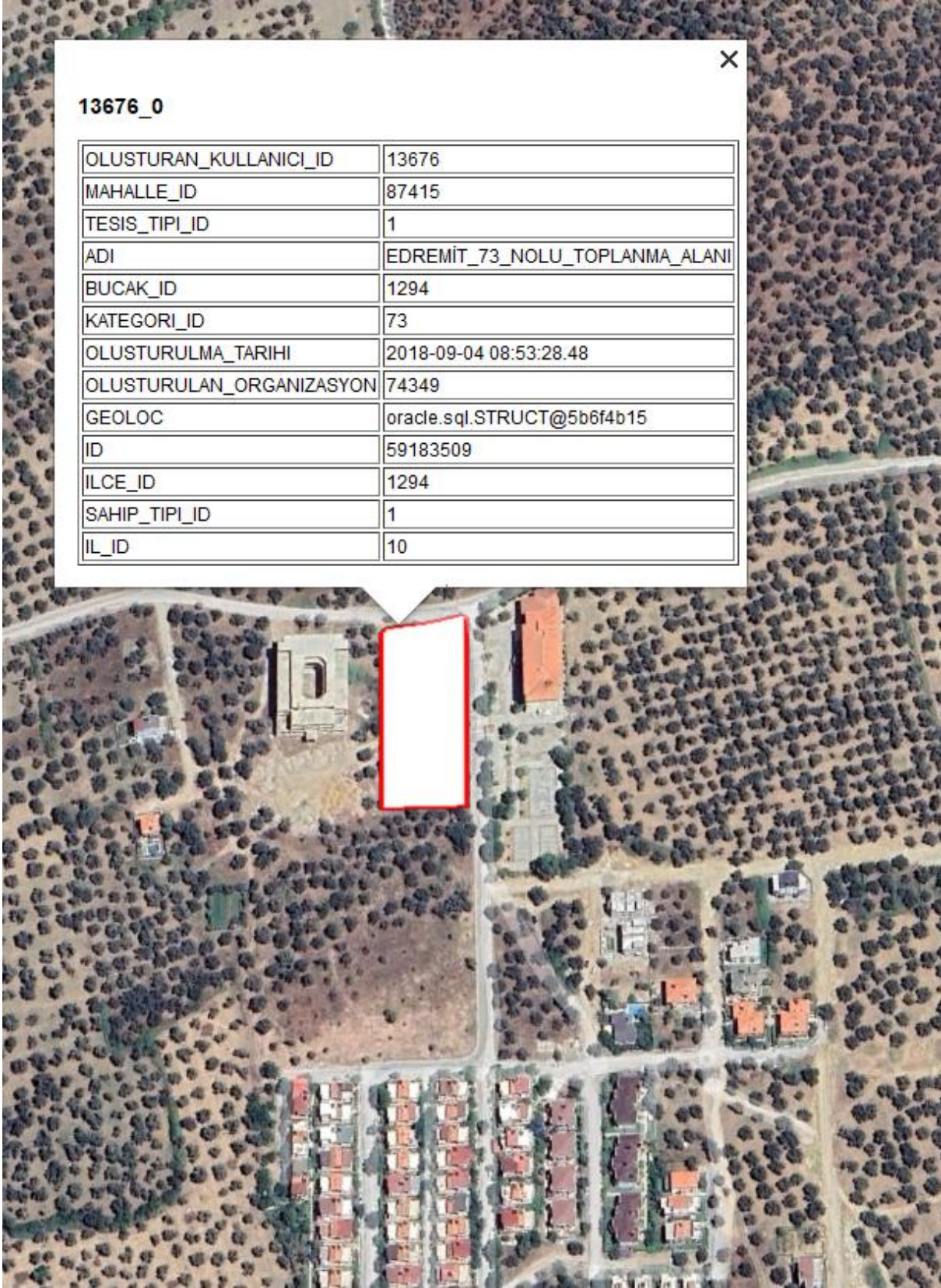

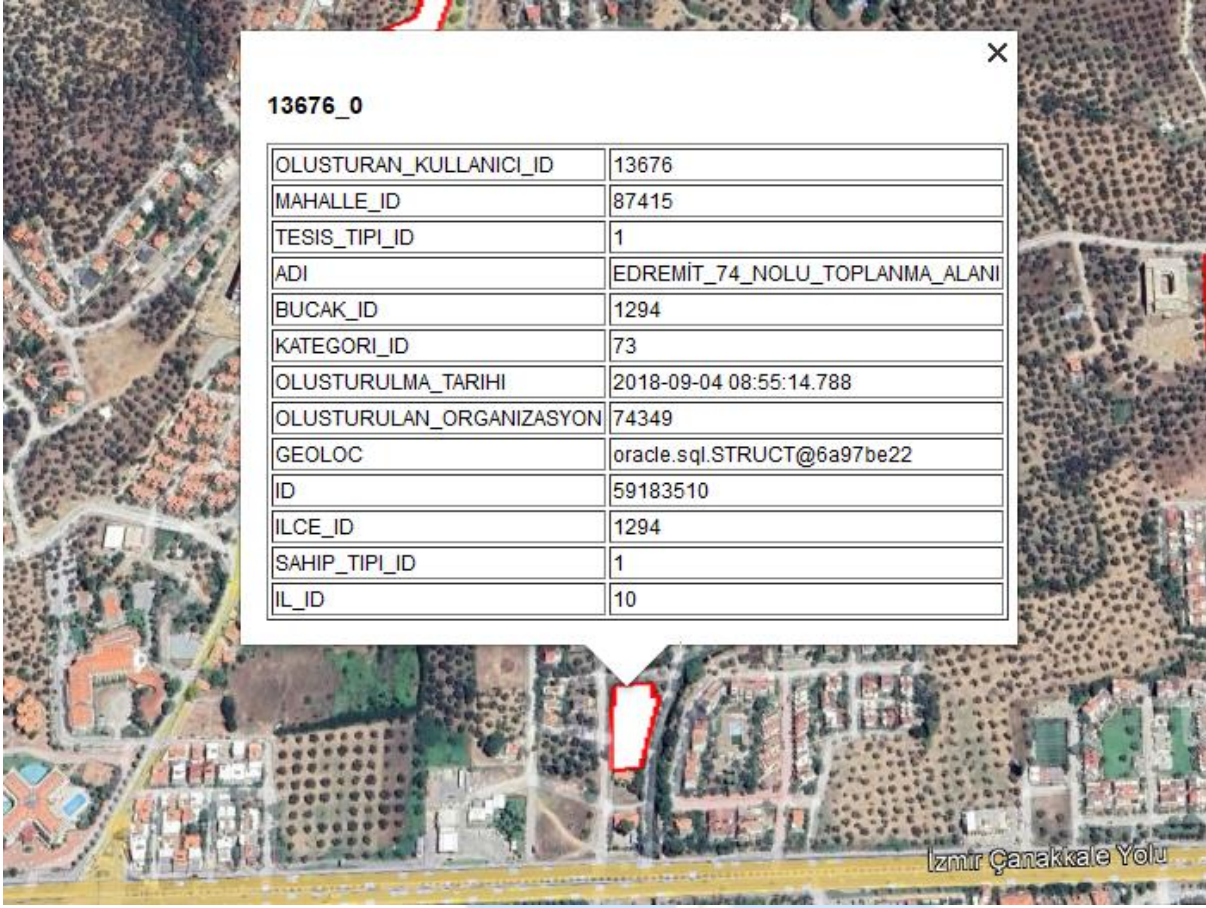

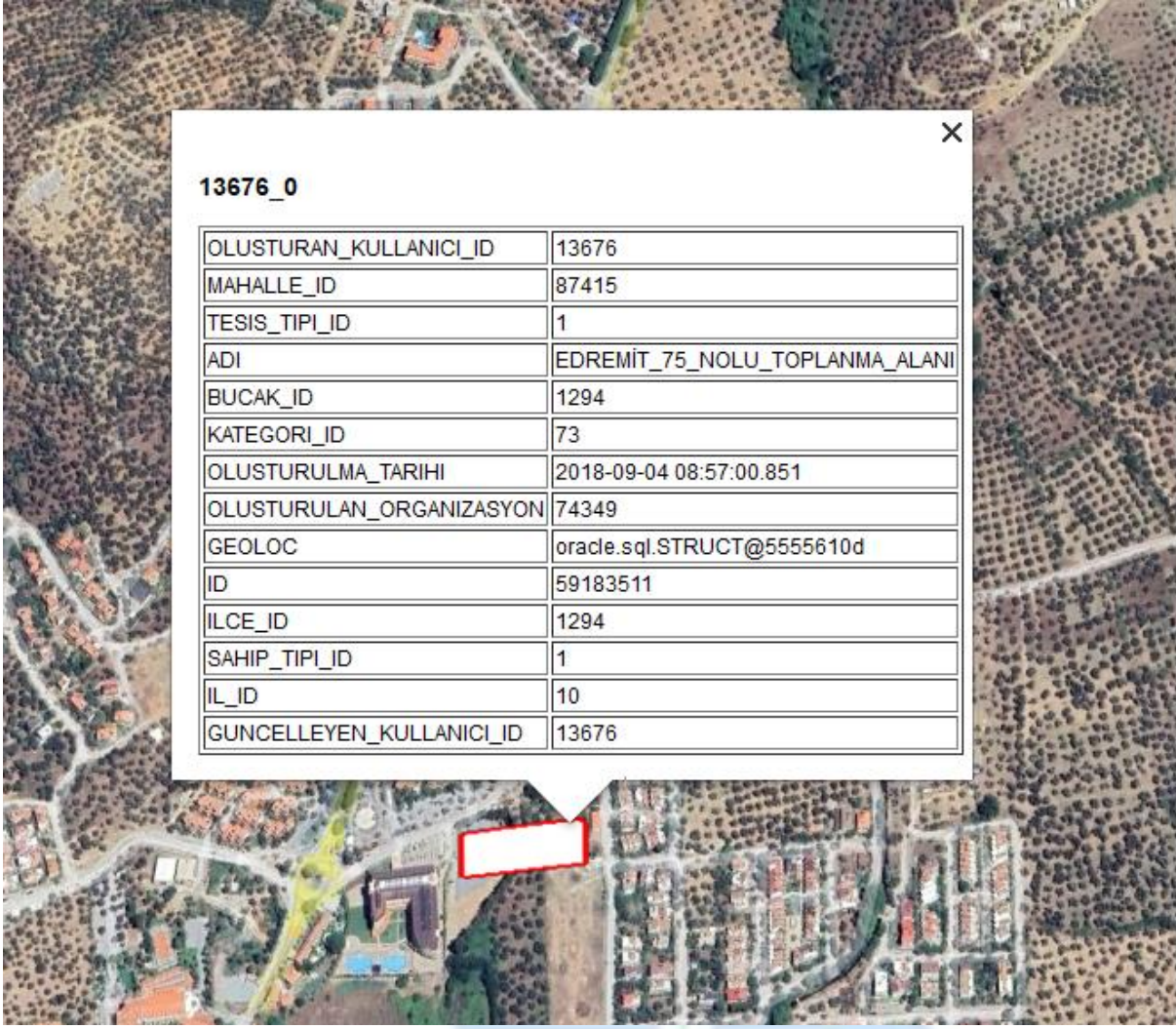

EDREMIT BELEDİYESİ

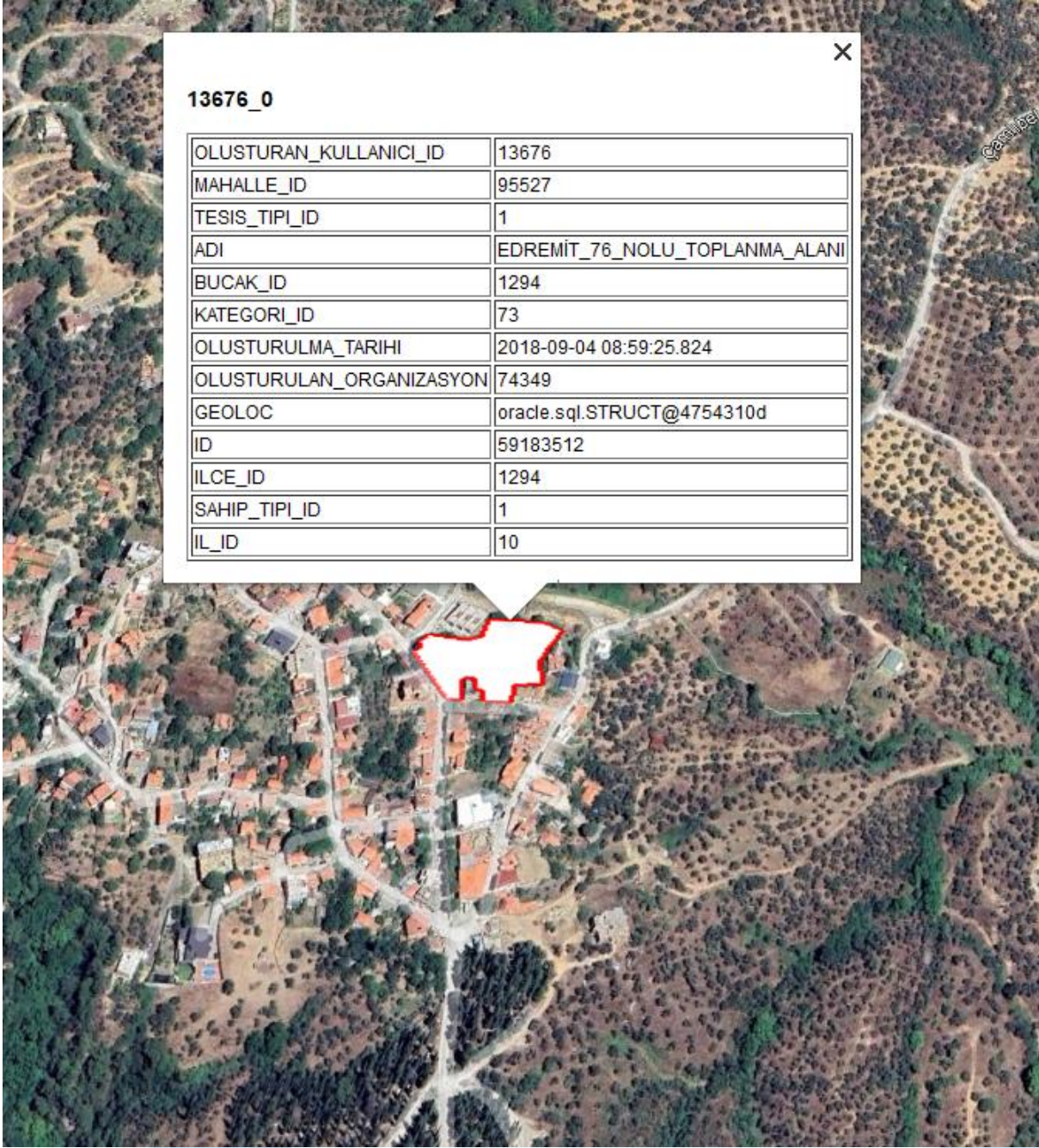









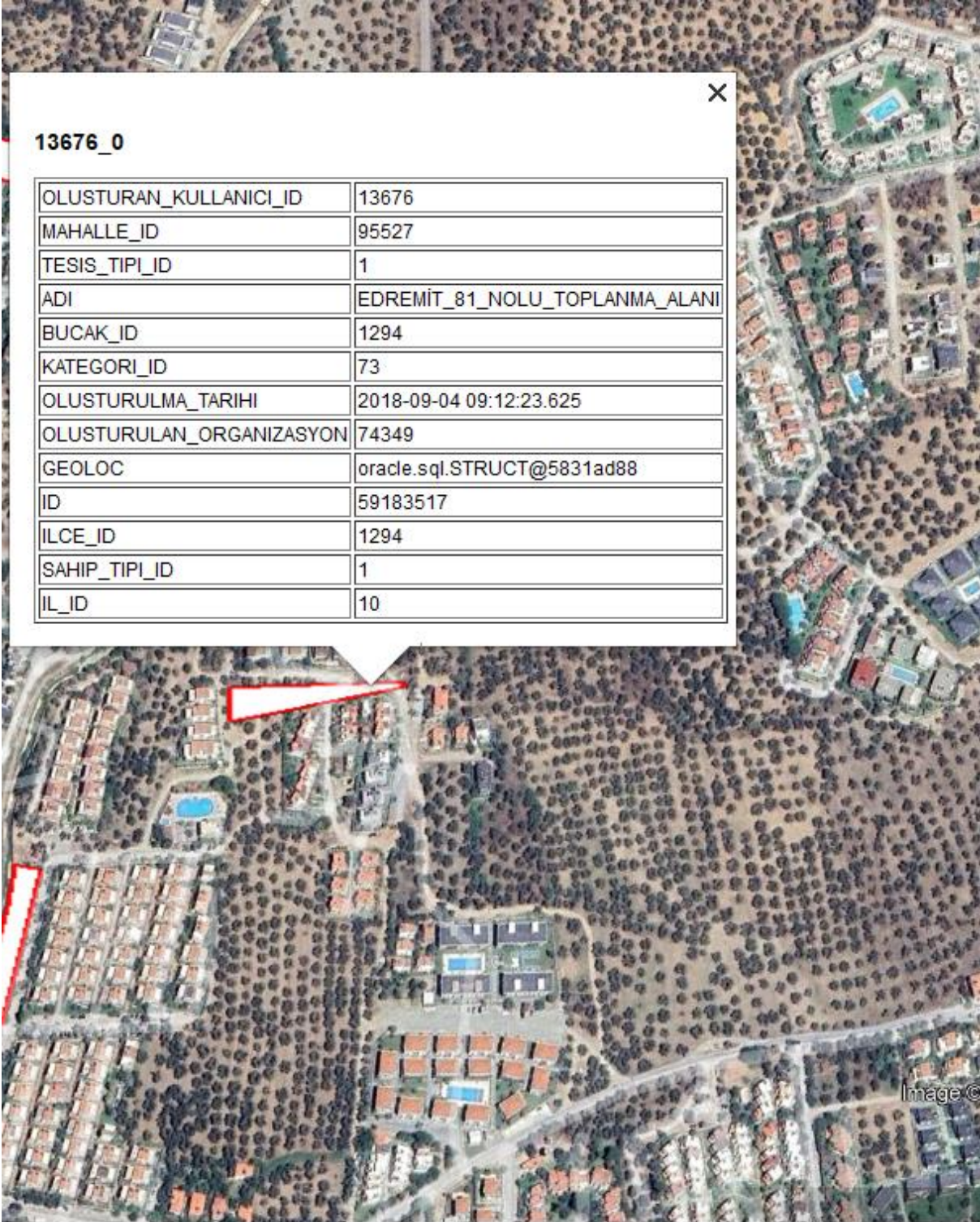

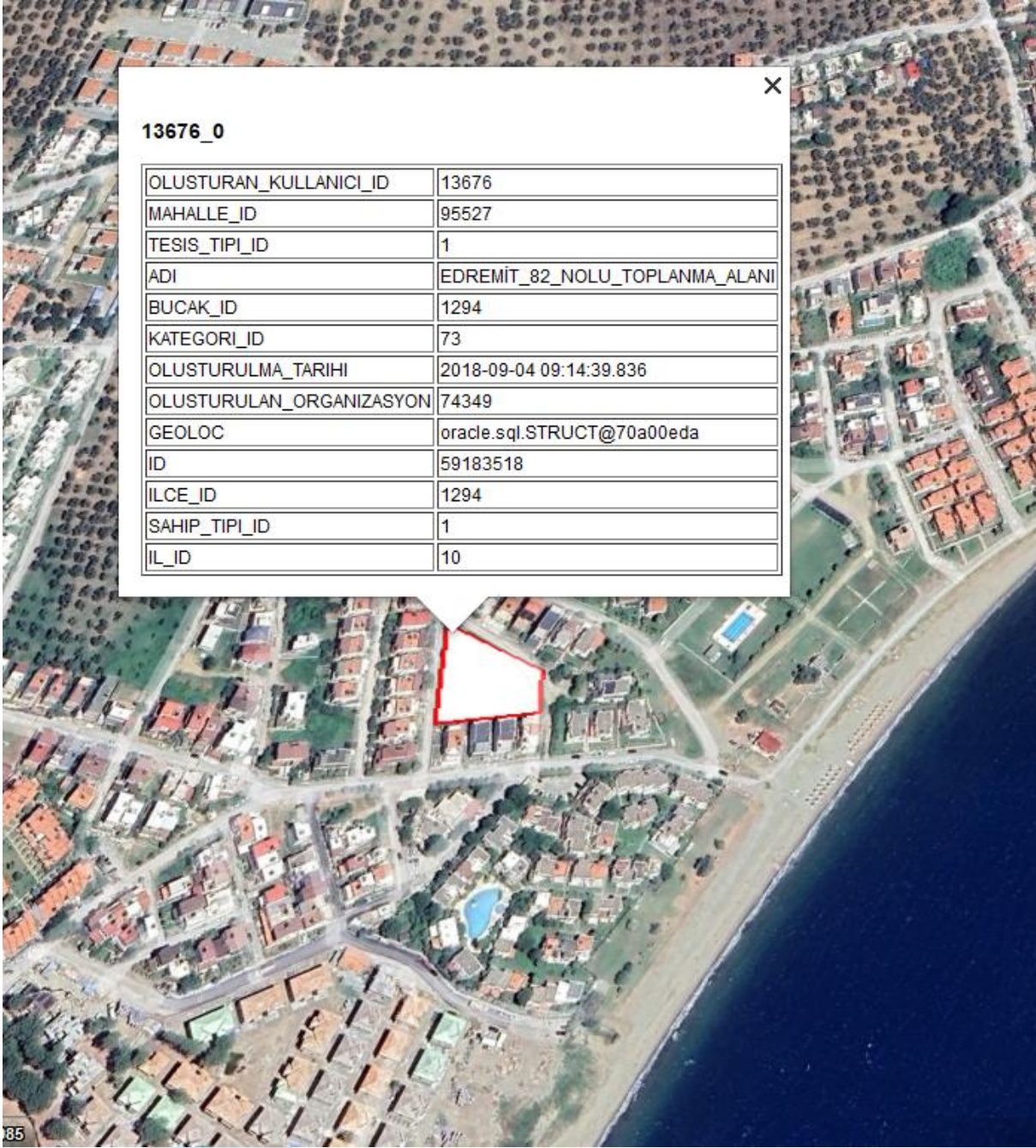

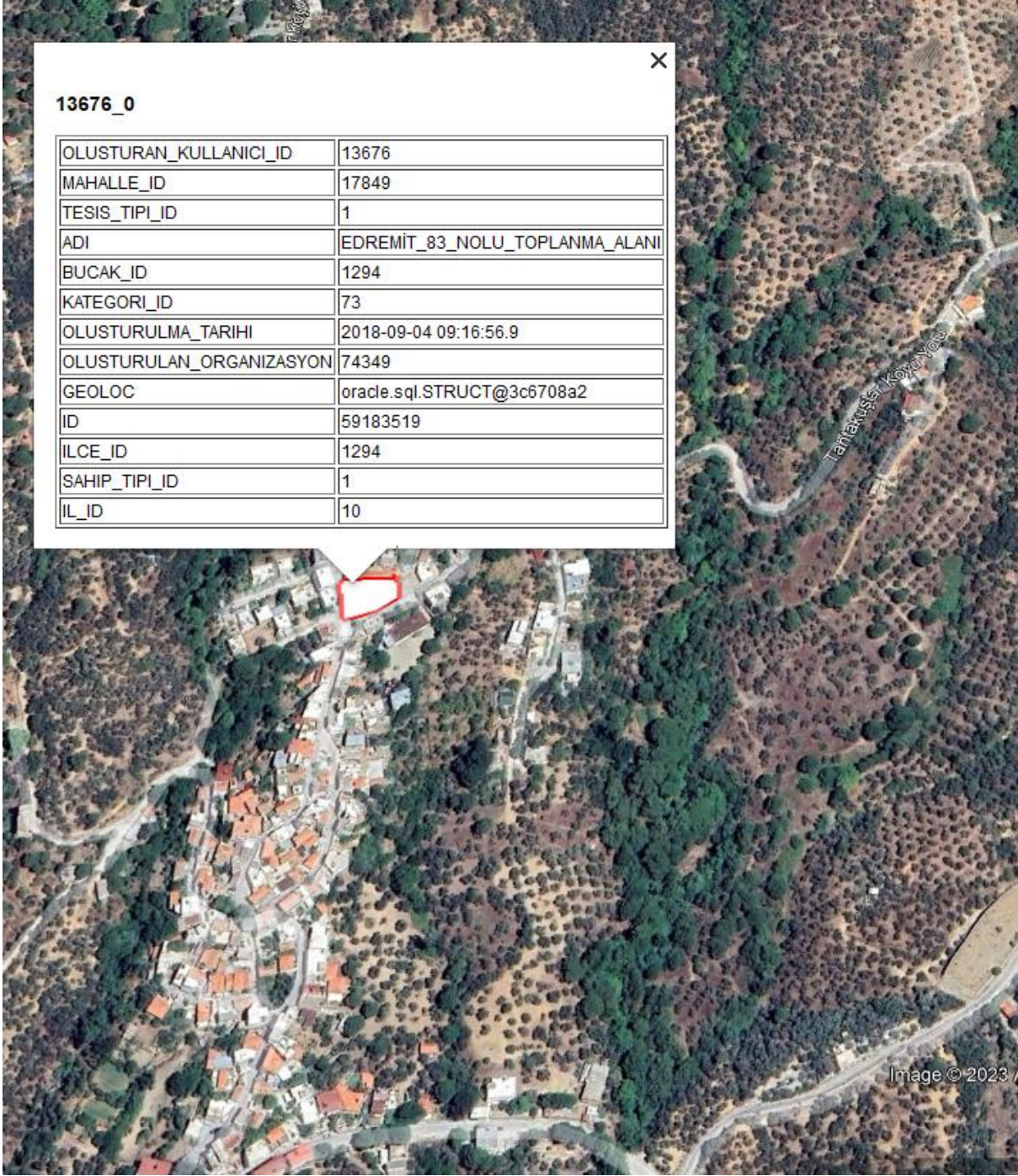

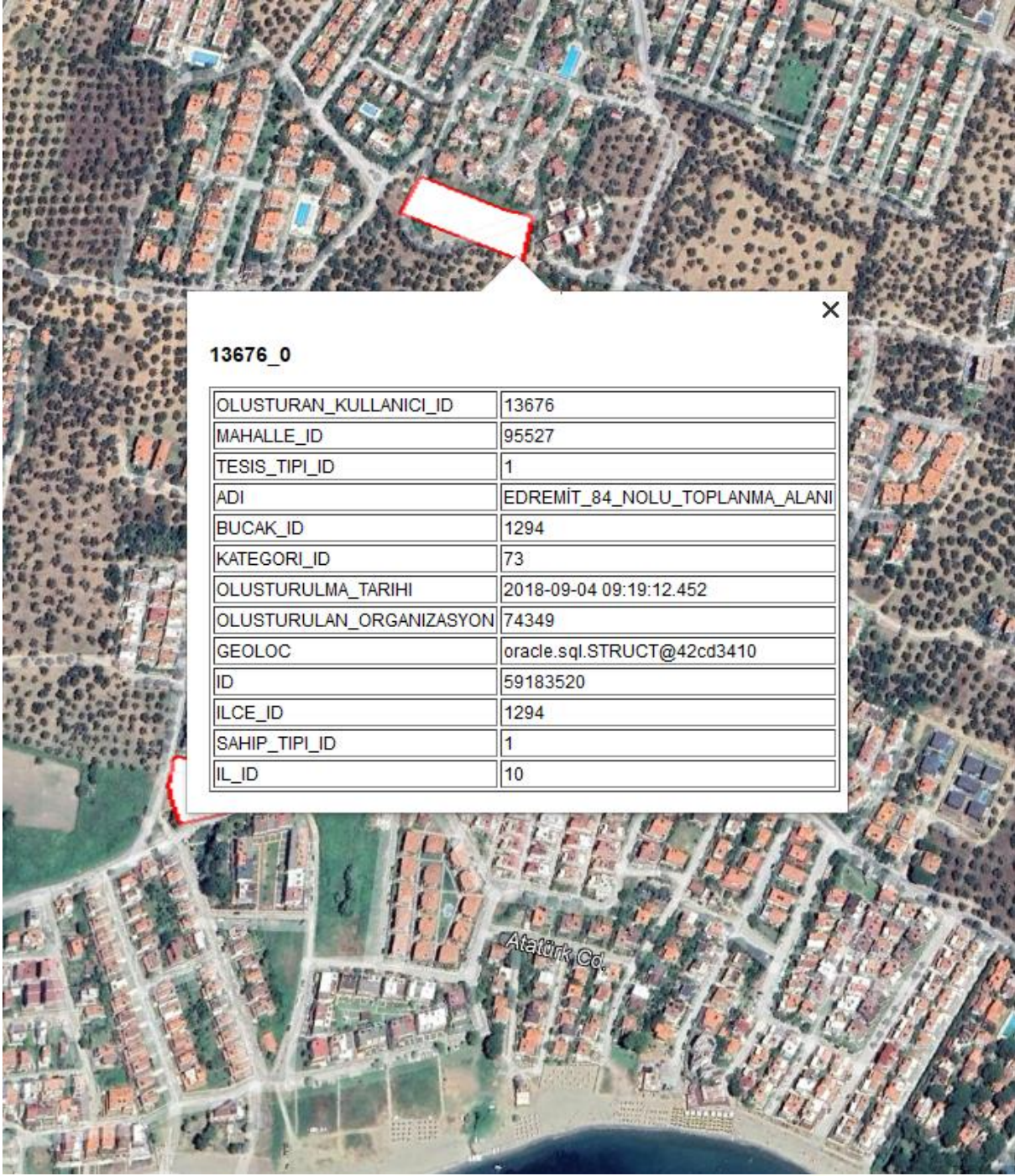

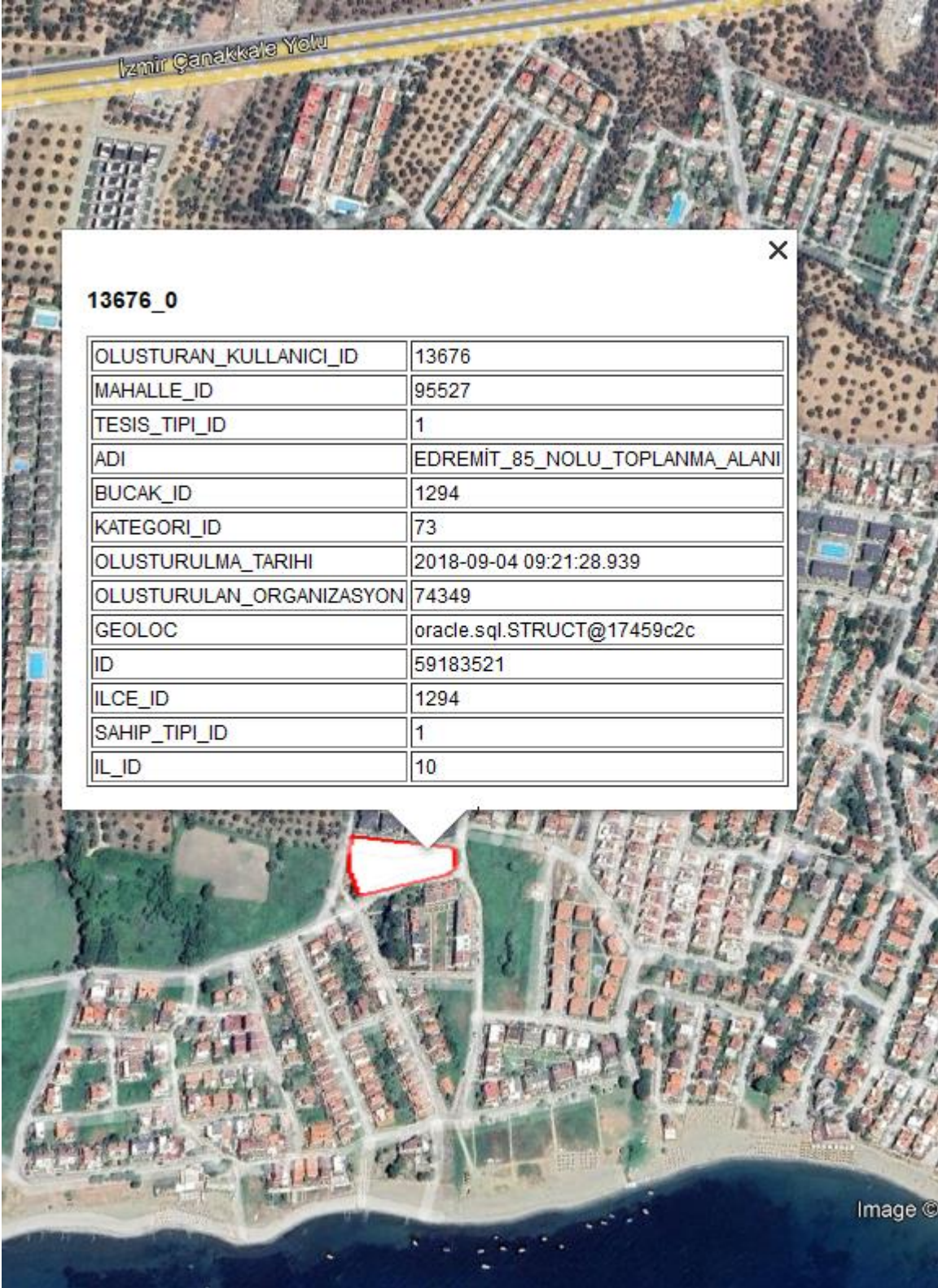

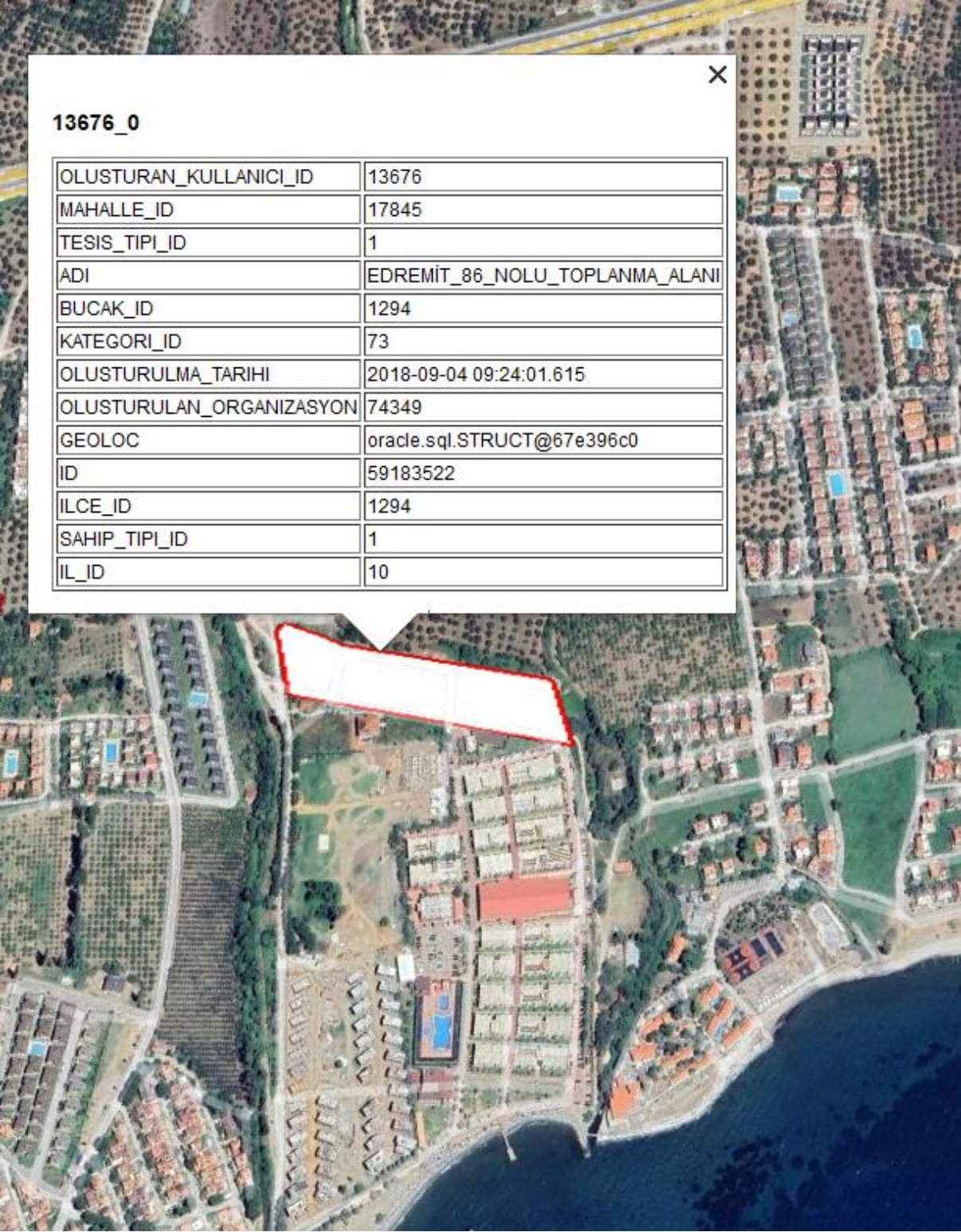

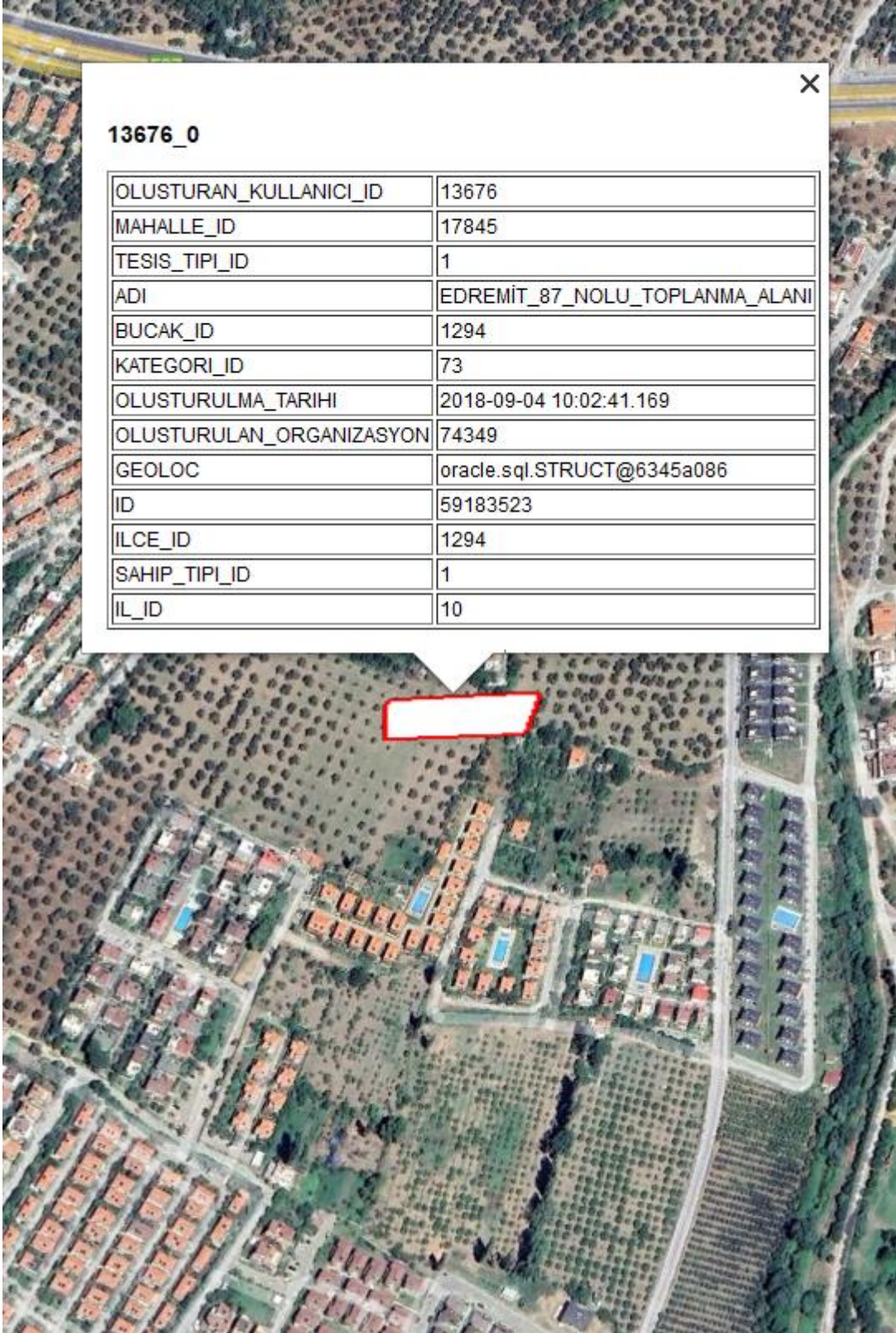



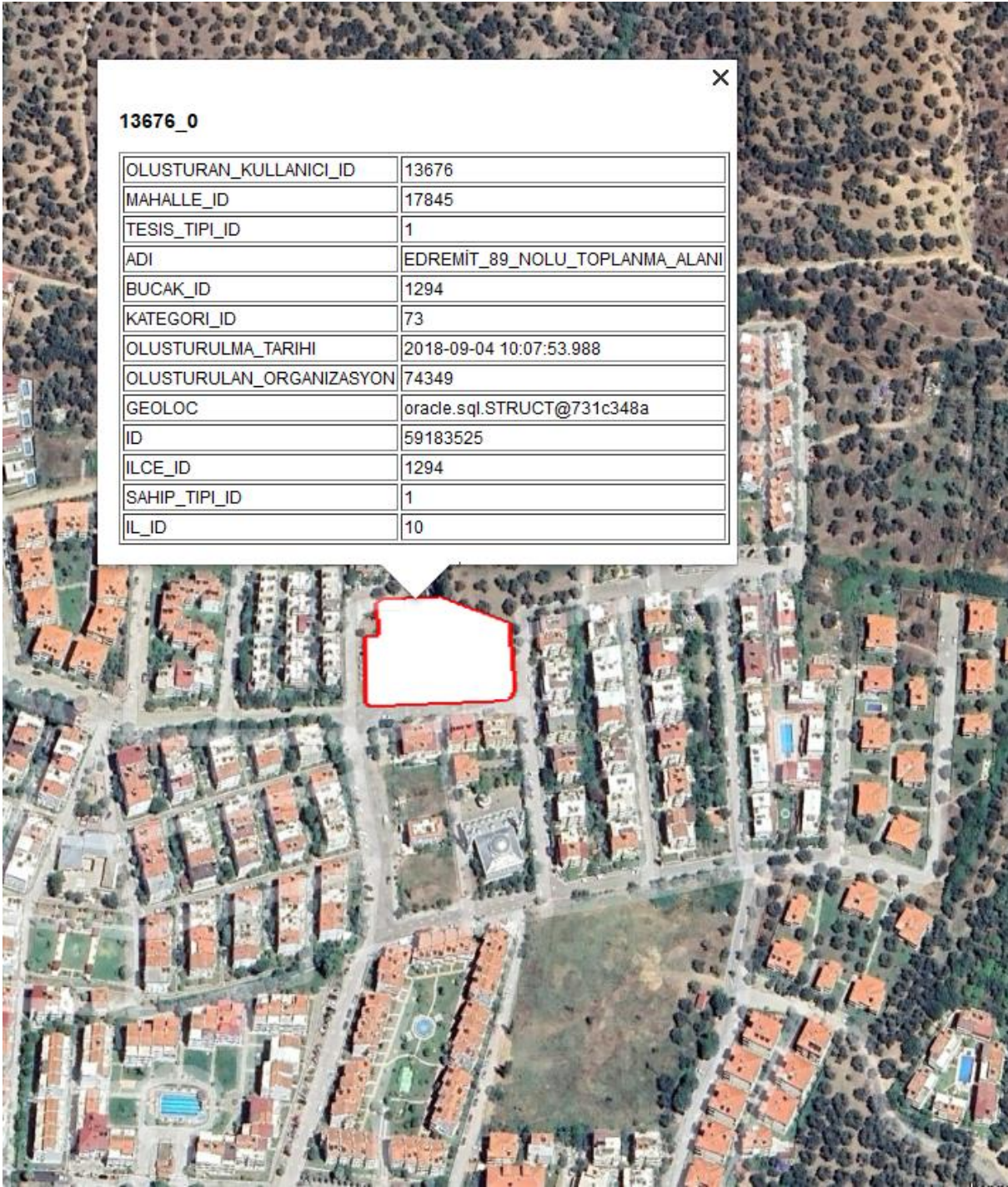

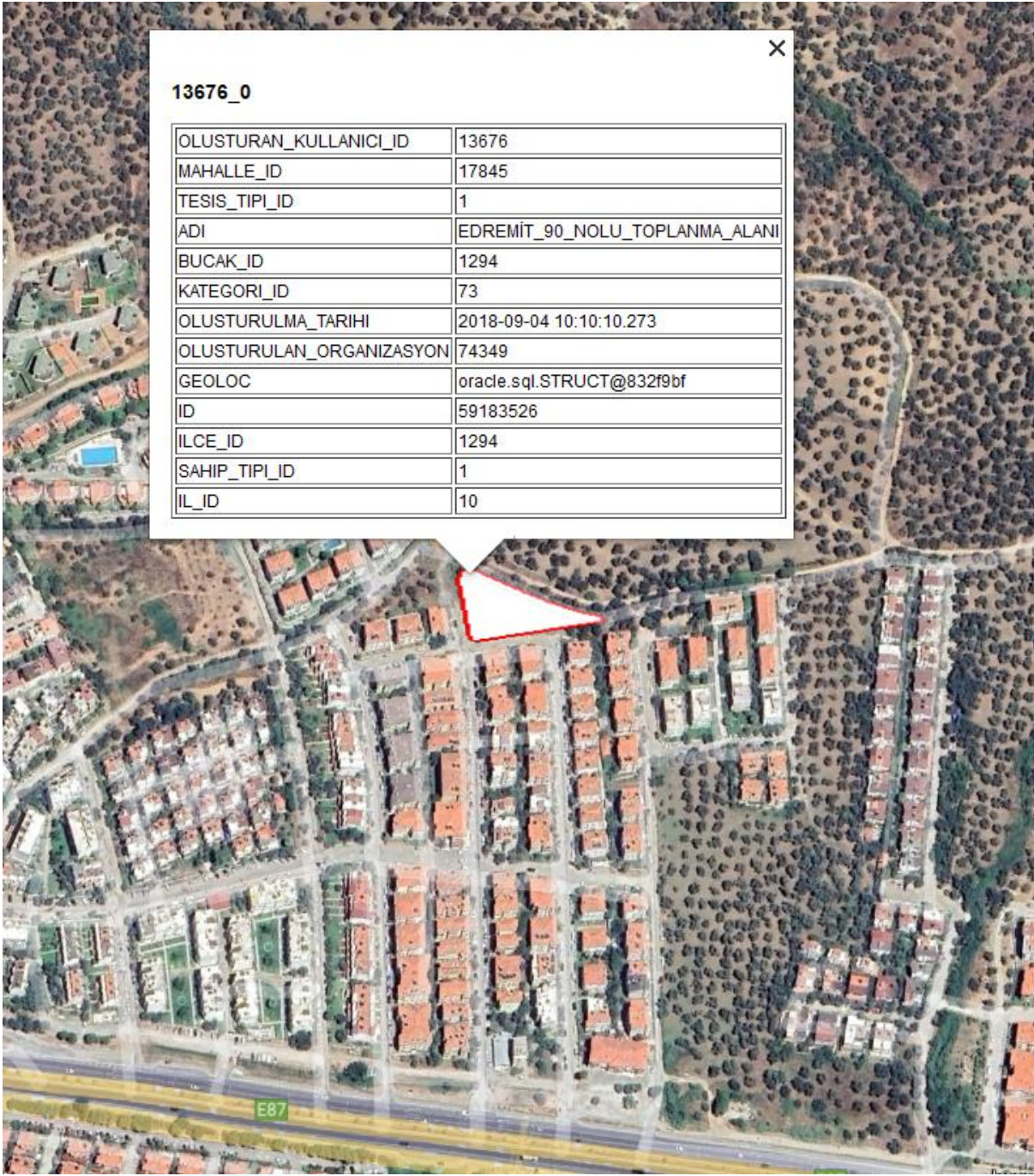



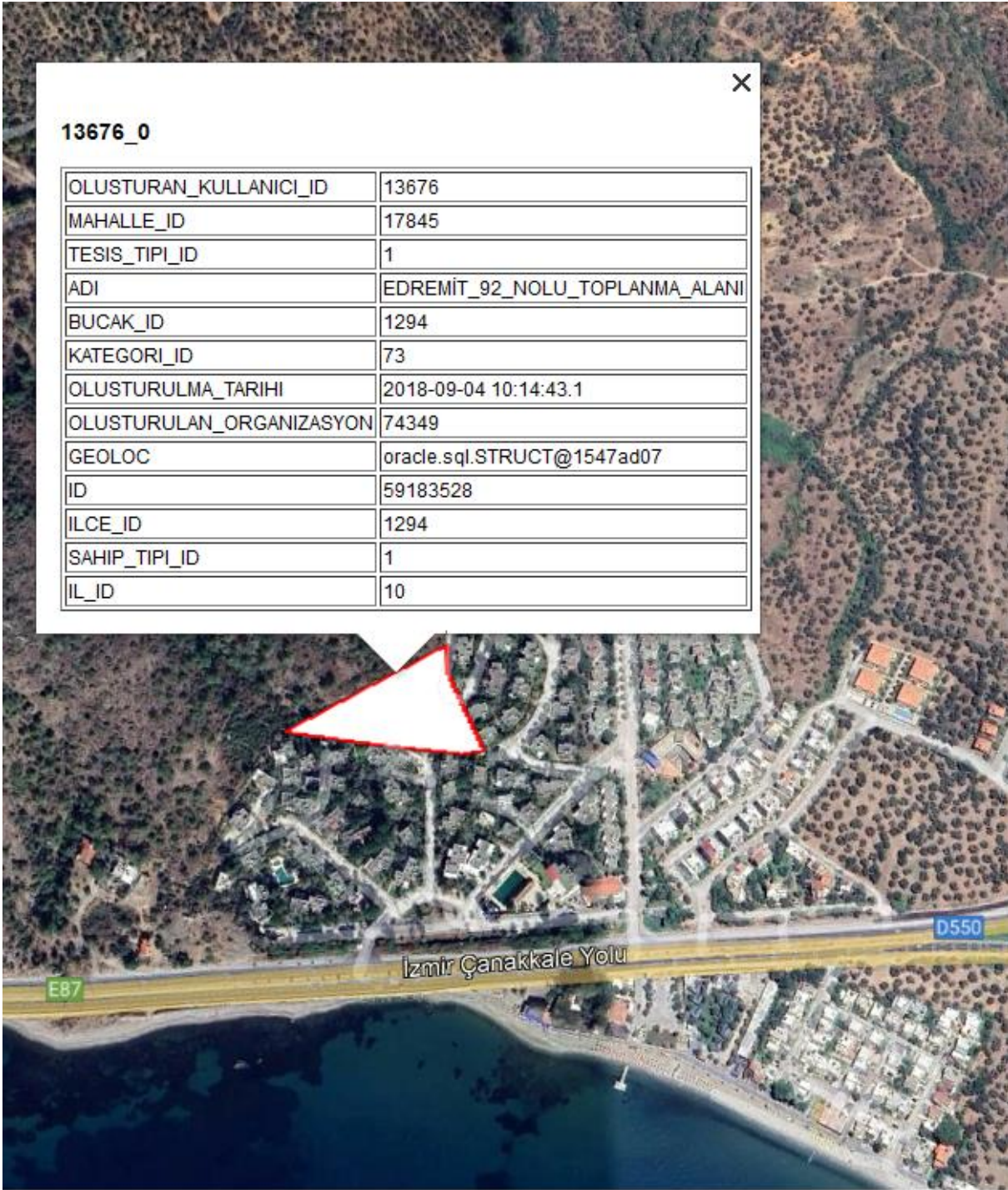

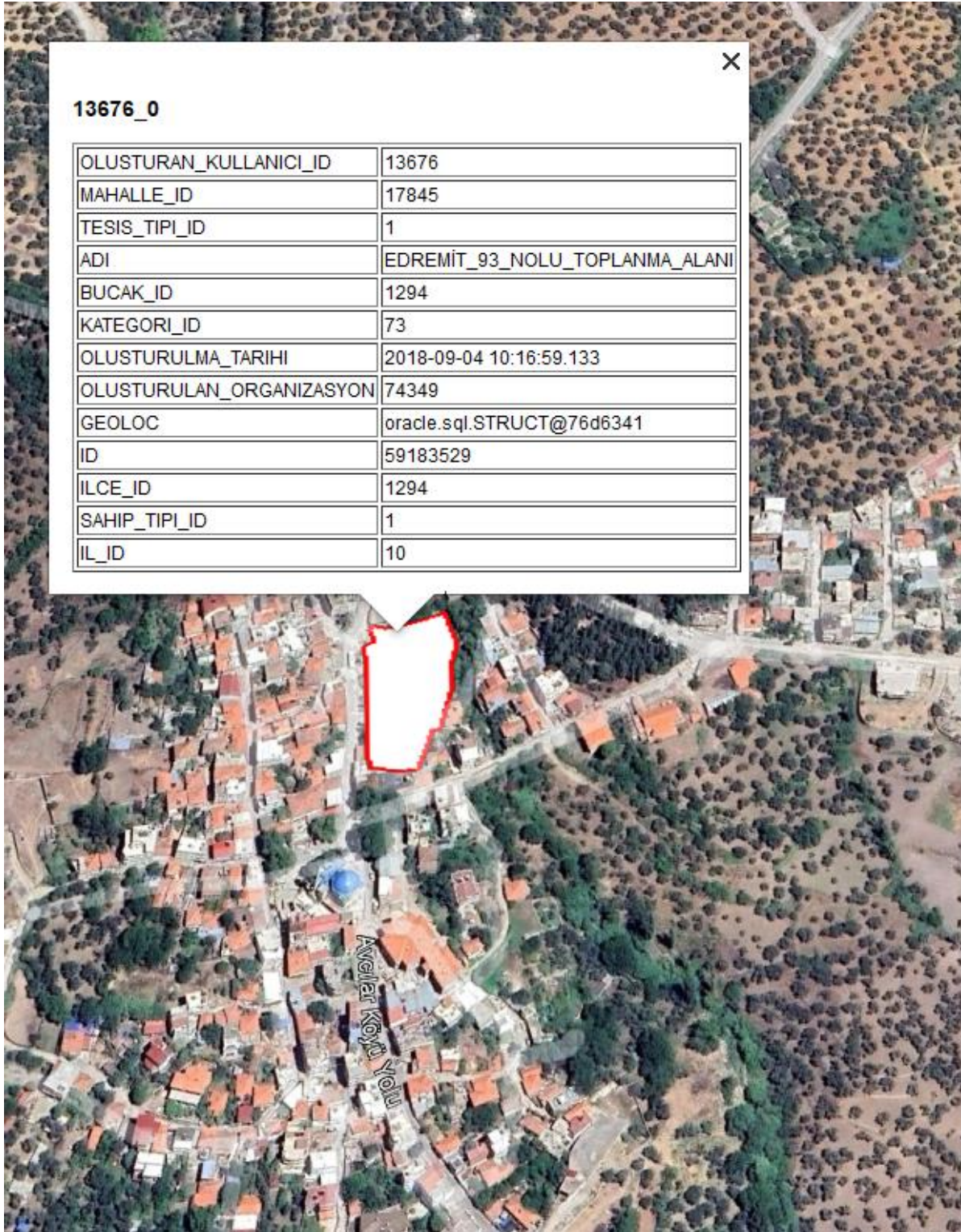

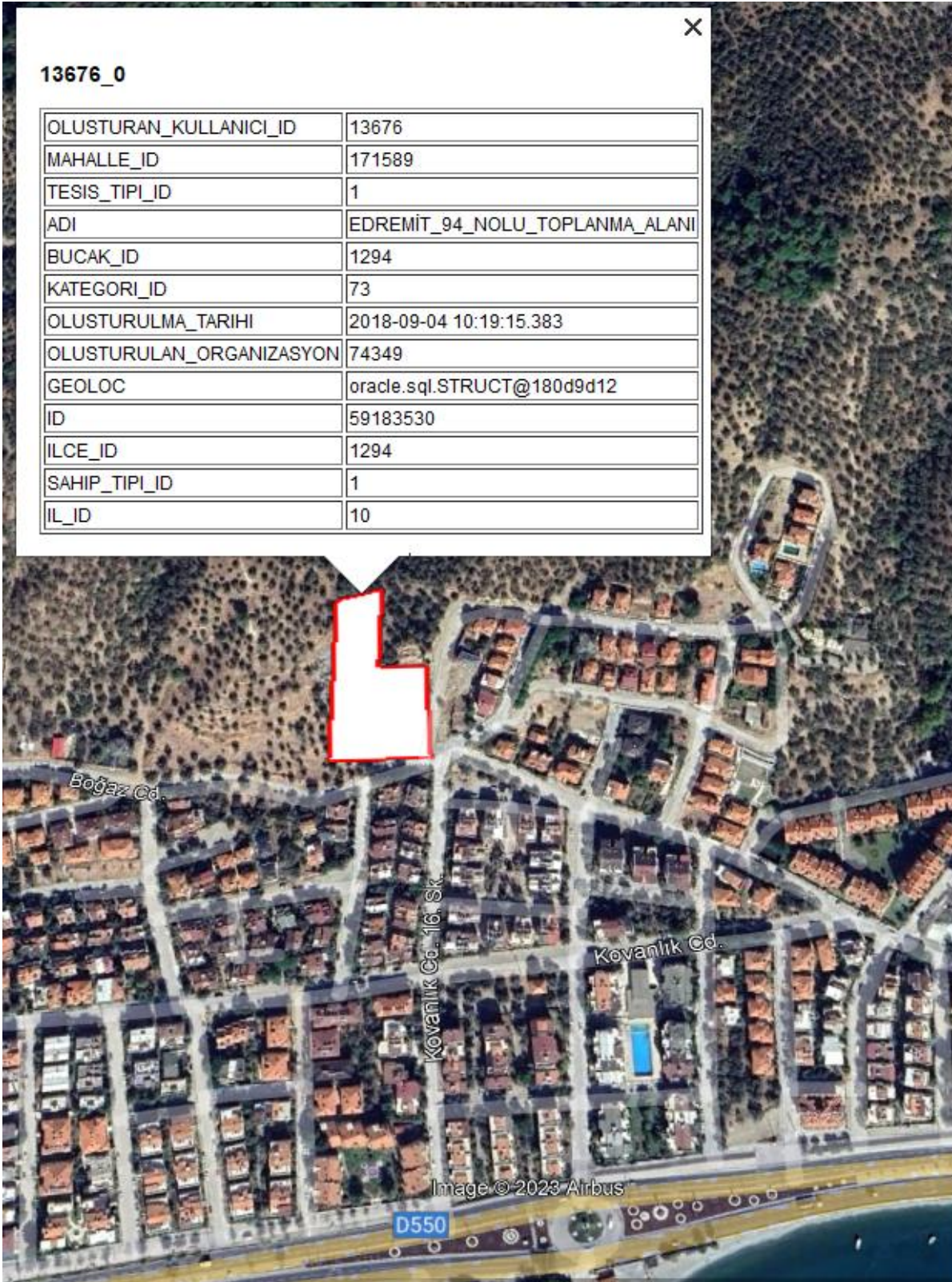

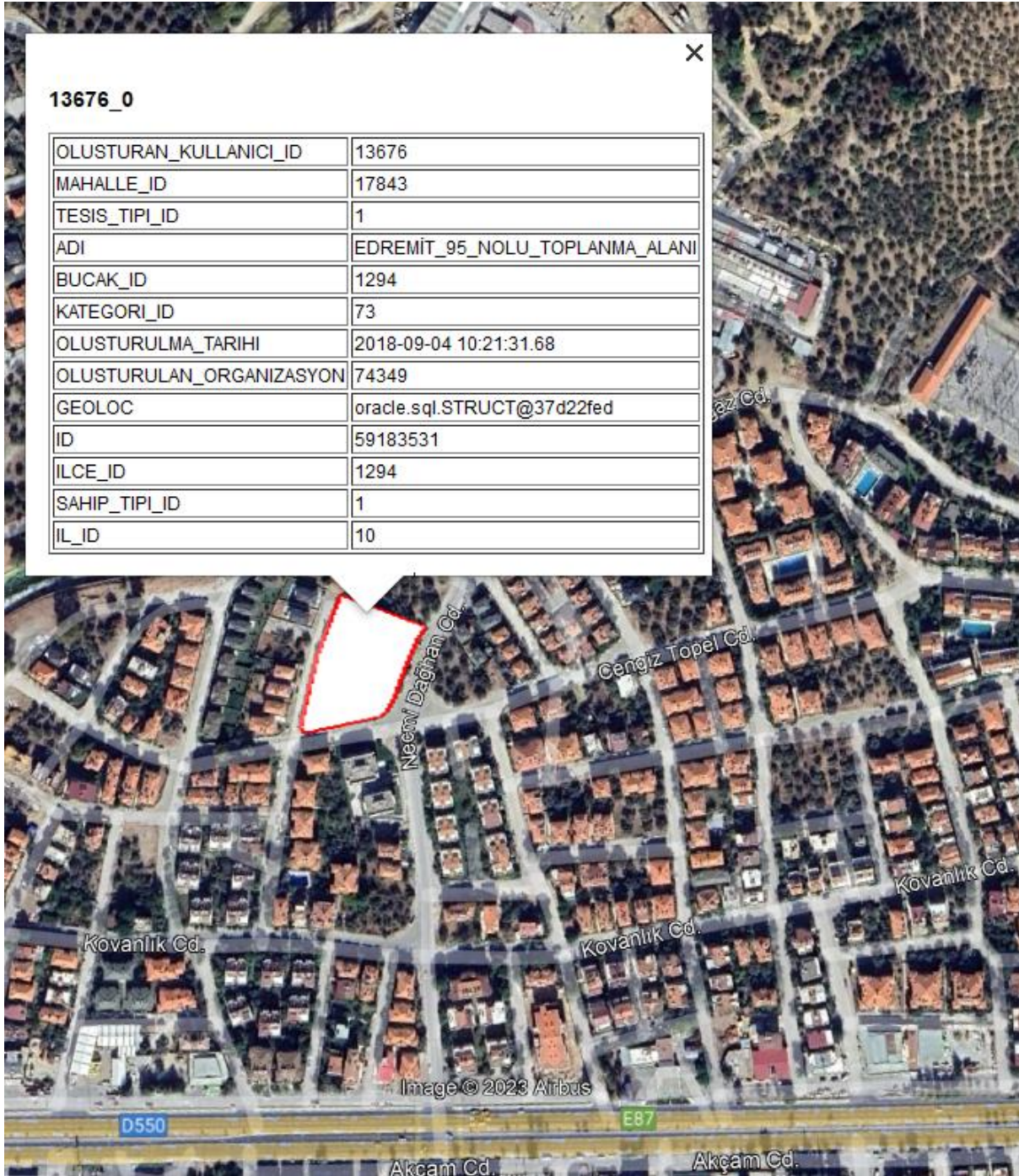



13676_0

OLUSTURAN_KULLANICI_ID	13676
MAHALLE_ID	171591
TESIS_TIPI_ID	1
ADI	EDREMİT_97_NOLU_TOPLANMA_ALANI
BUCAK_ID	1294
KATEGORI_ID	73
OLUSTURULMA_TARIHI	2018-09-04 10:27:05.585
OLUSTURULAN_ORGANIZASYON	74349
GEOLOC	oracle.sql.STRUCT@734e9c45
ID	59183533
ILCE_ID	1294
SAHIP_TIPI_ID	1
IL_ID	10
GUNCELLEYEN_KULLANICI_ID	13676

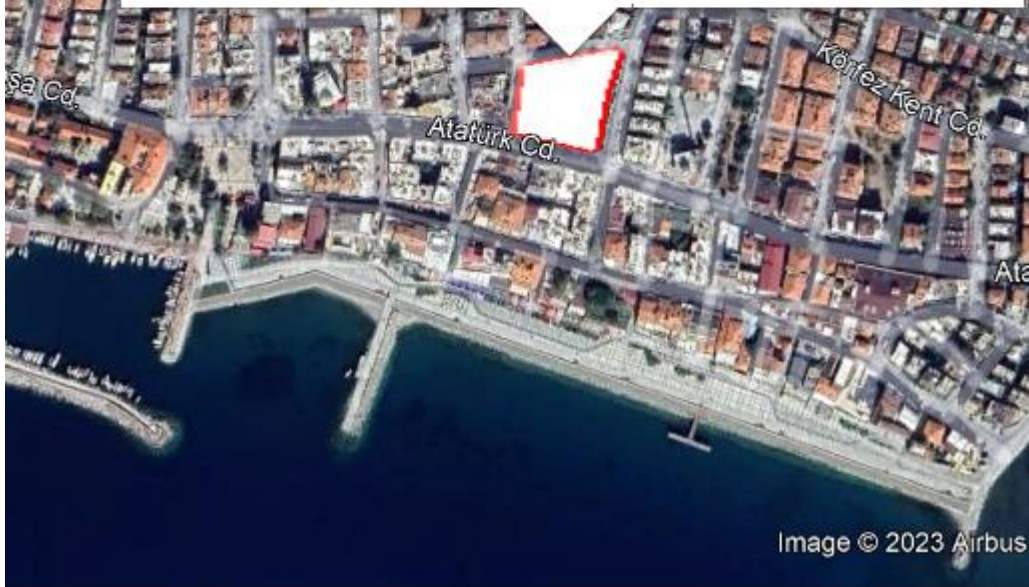



EDREMİT BELEDİYESİ

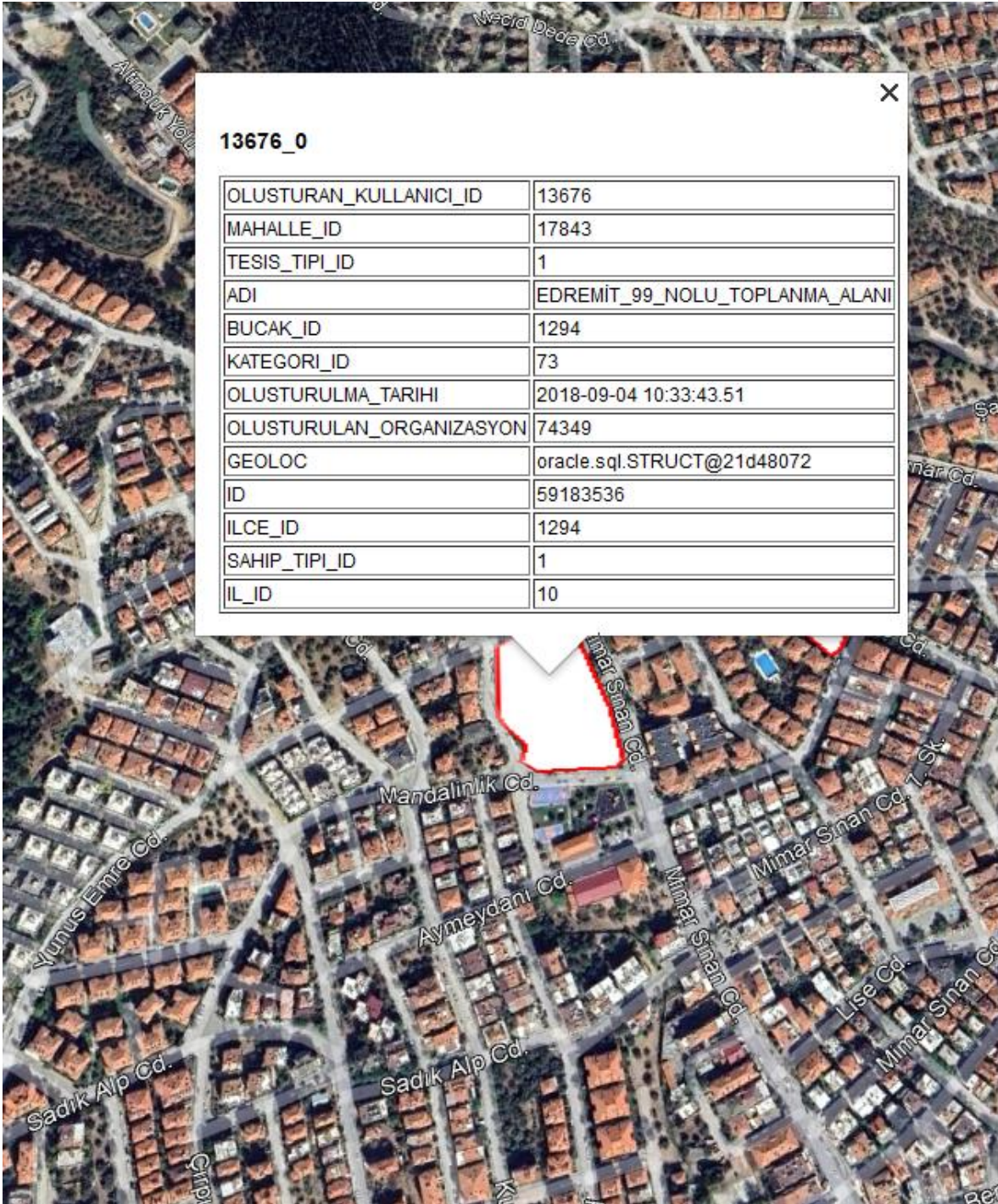

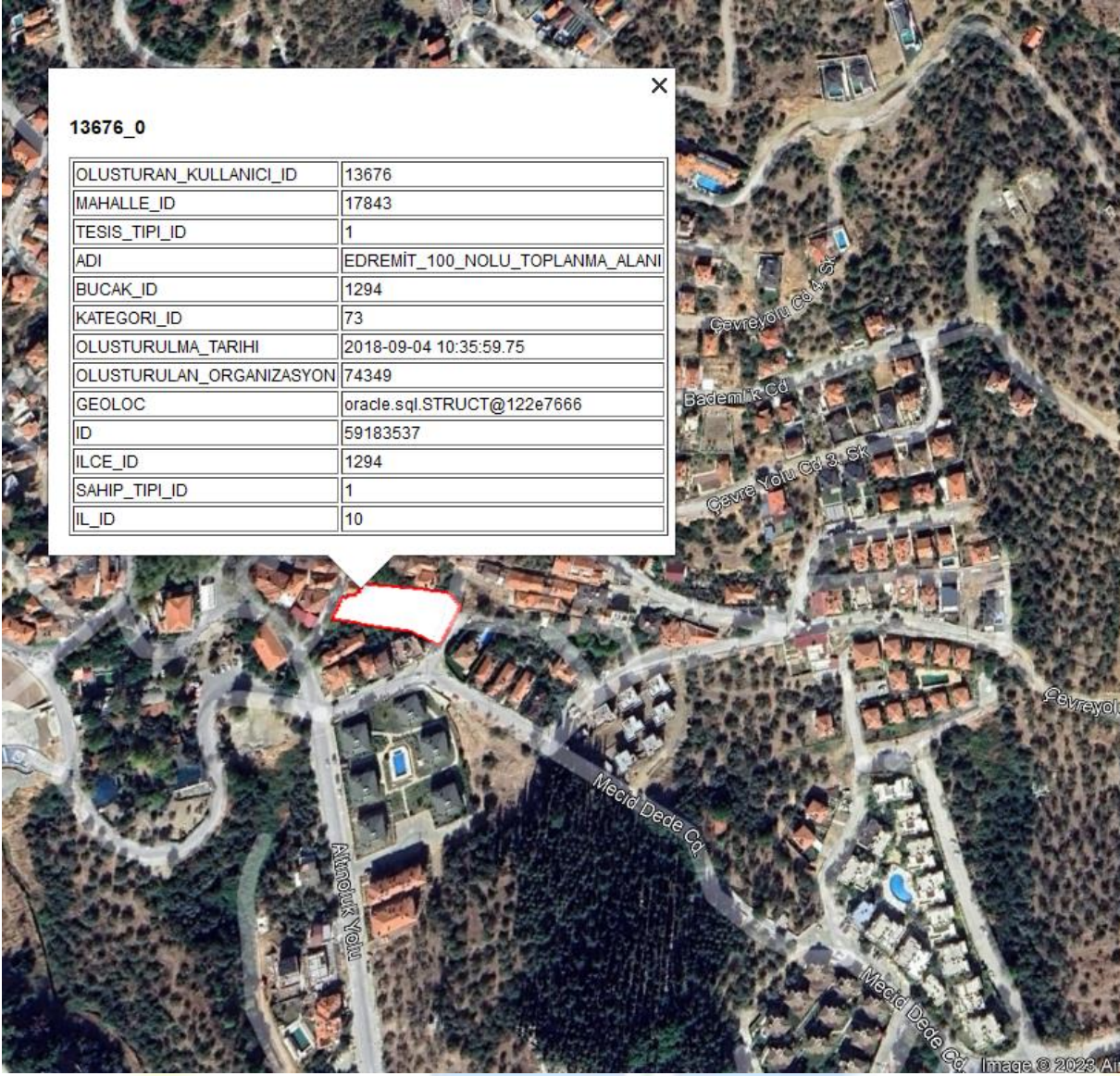

EDREMİT BELEDİYESİ

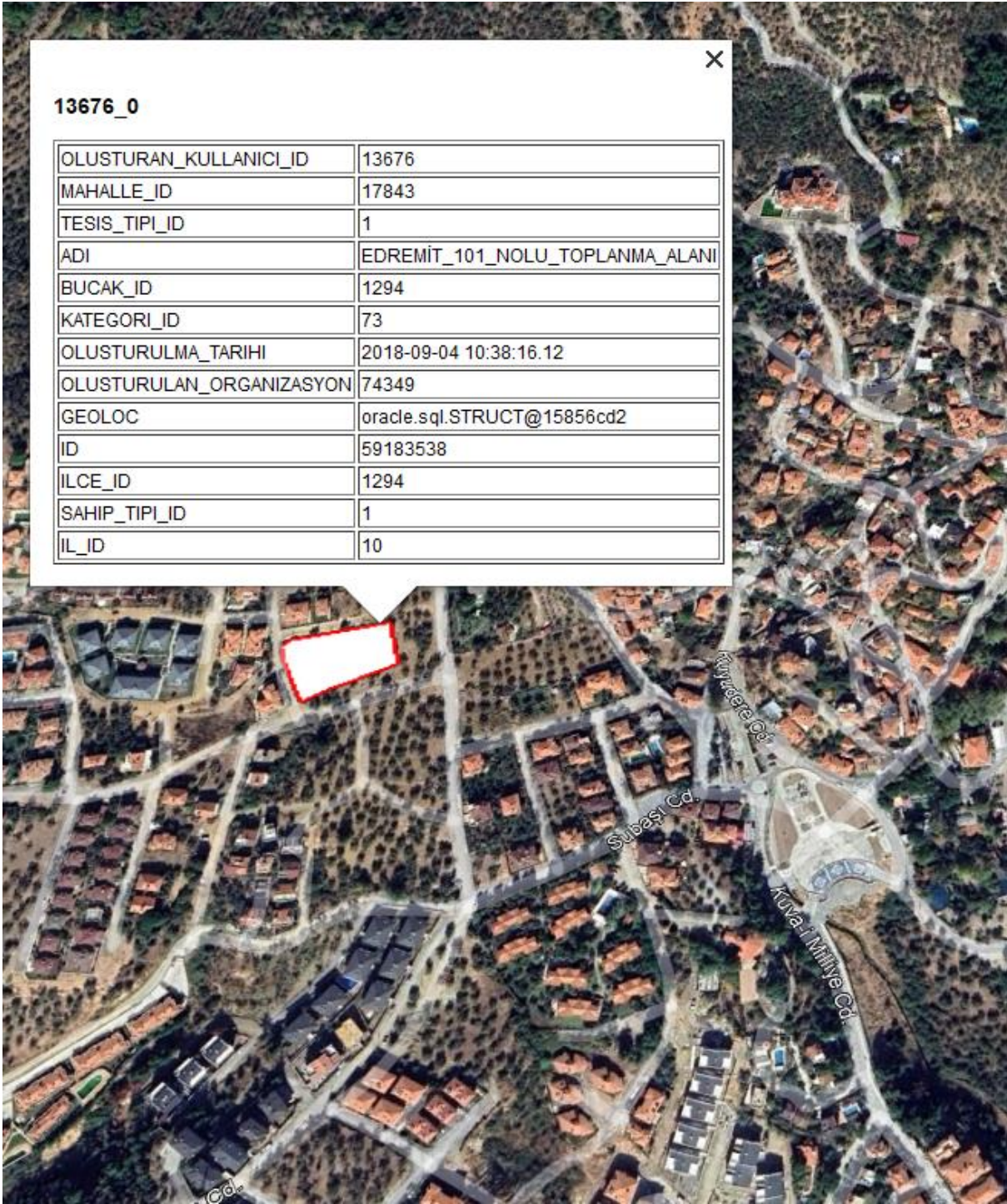

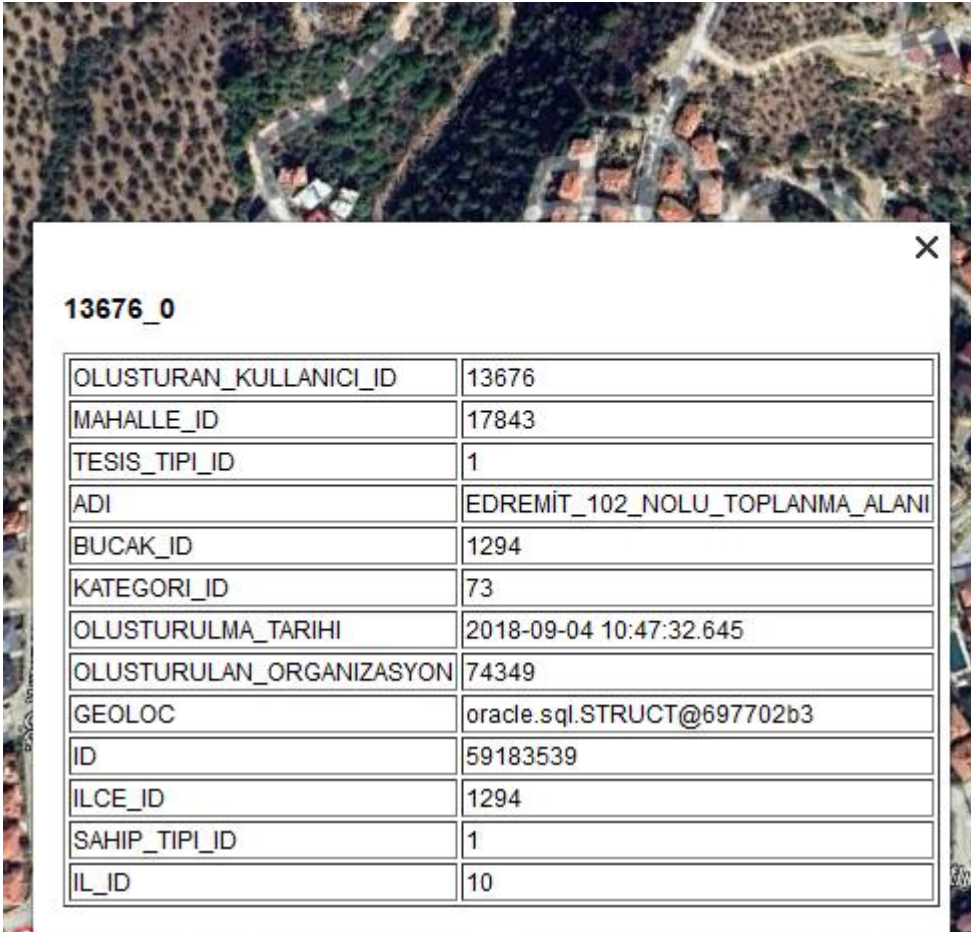

13676_0

OLUSTURAN_KULLANICI_ID	13676
MAHALLE_ID	17843
TESIS_TIPI_ID	1
ADI	EDREMIT_102_NOLU_TOPLANMA_ALANI
BUCAK_ID	1294
KATEGORI_ID	73
OLUSTURULMA_TARIHI	2018-09-04 10:47:32.645
OLUSTURULAN_ORGANIZASYON	74349
GEOLOC	oracle.sql.STRUCT@697702b3
ID	59183539
ILCE_ID	1294
SAHIP_TIPI_ID	1
IL_ID	10







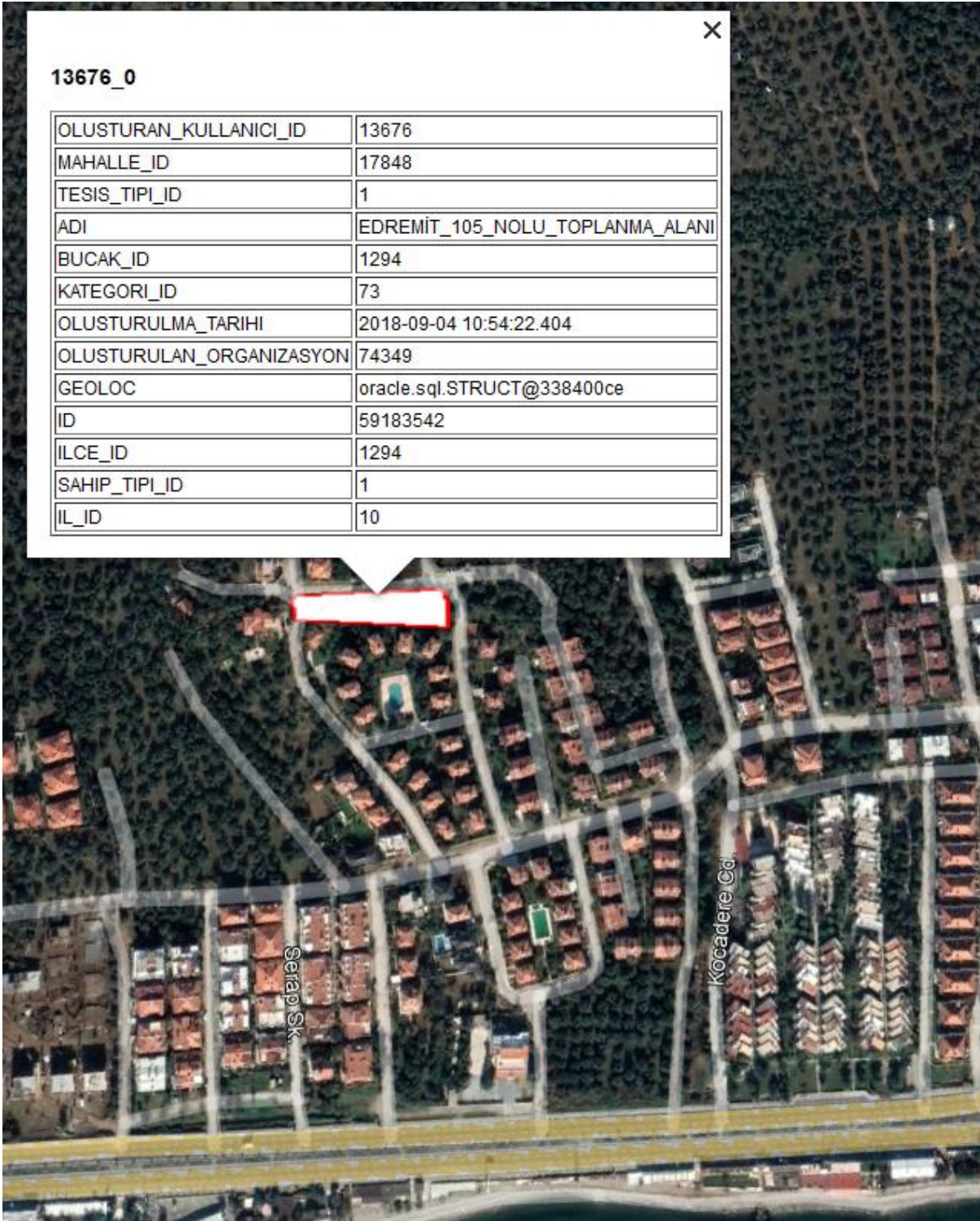

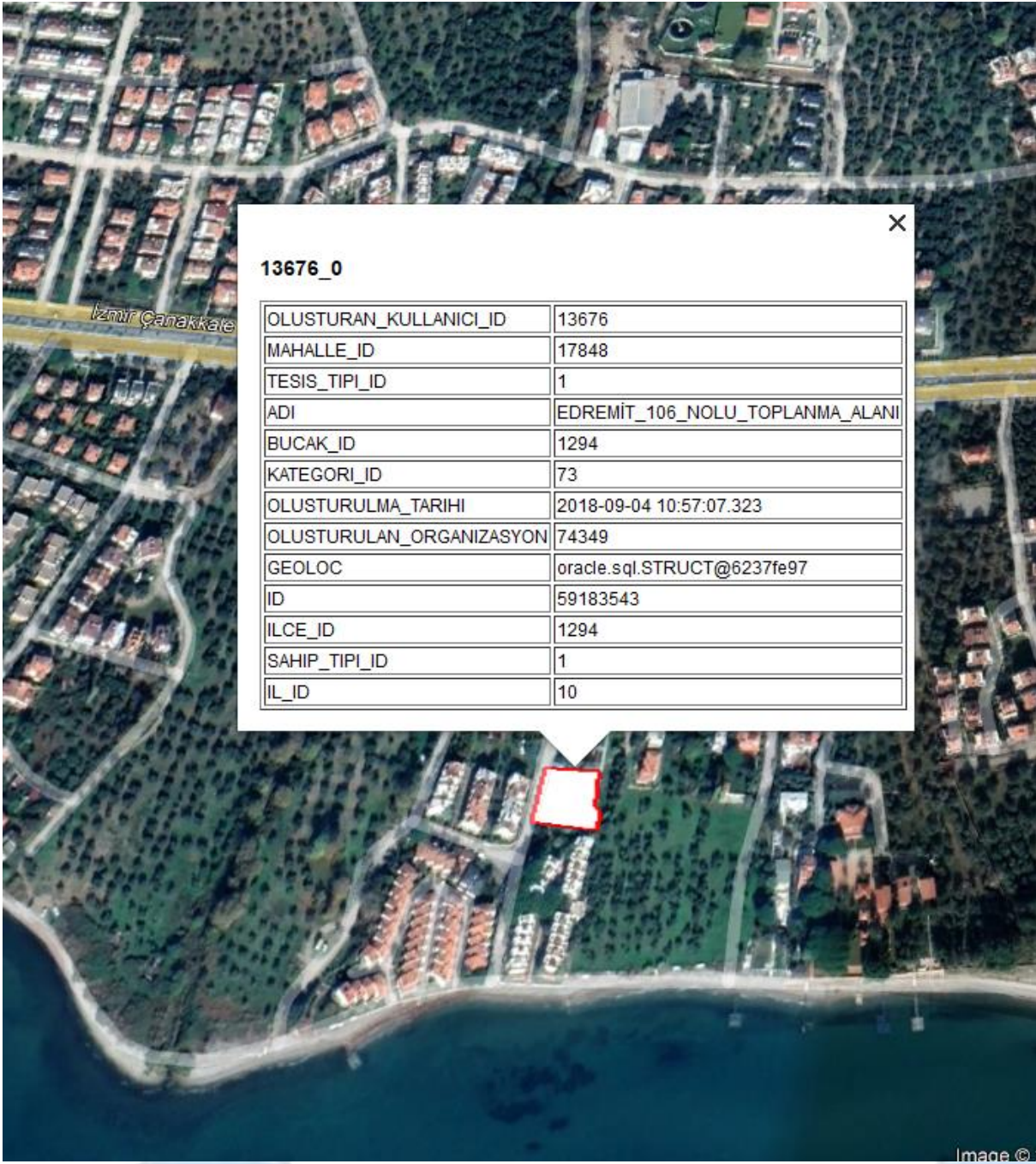



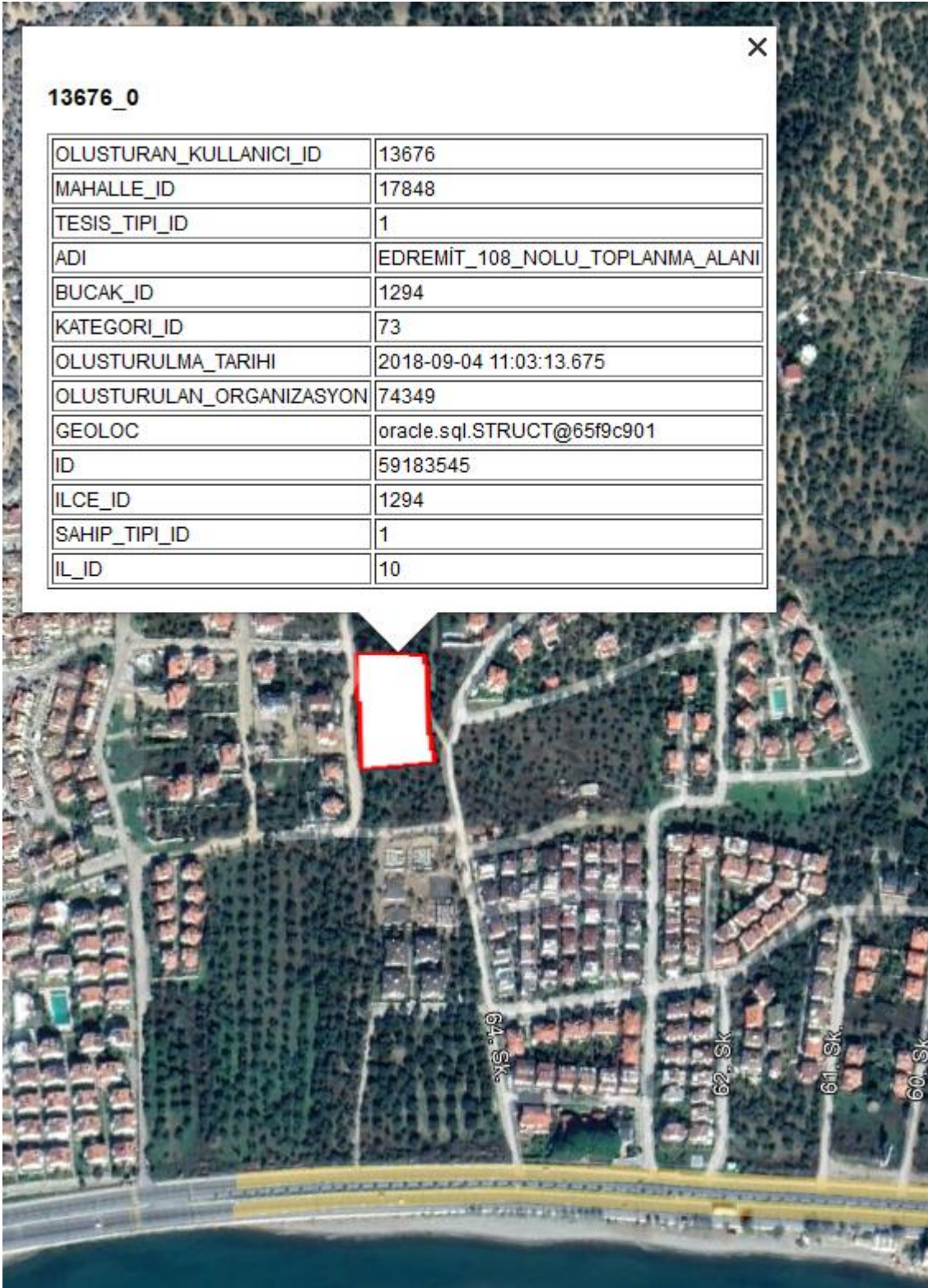

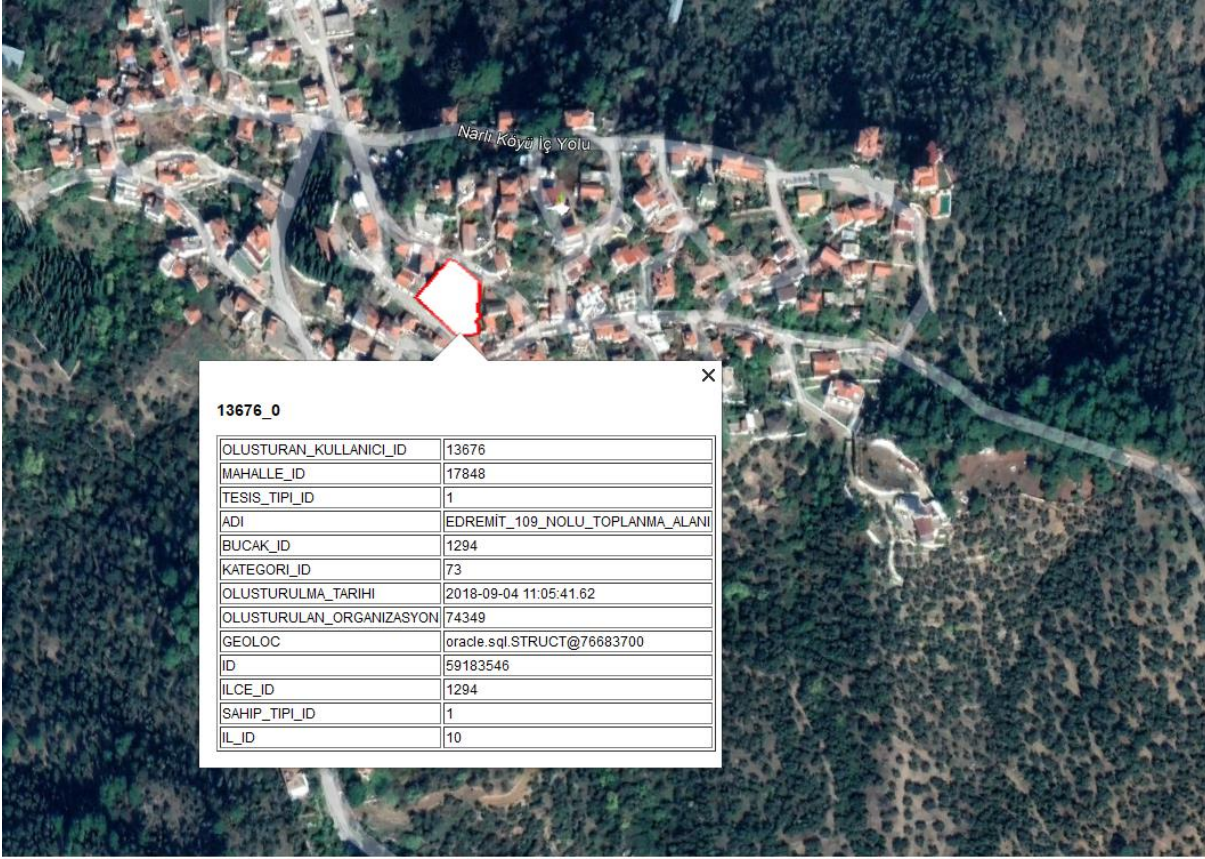

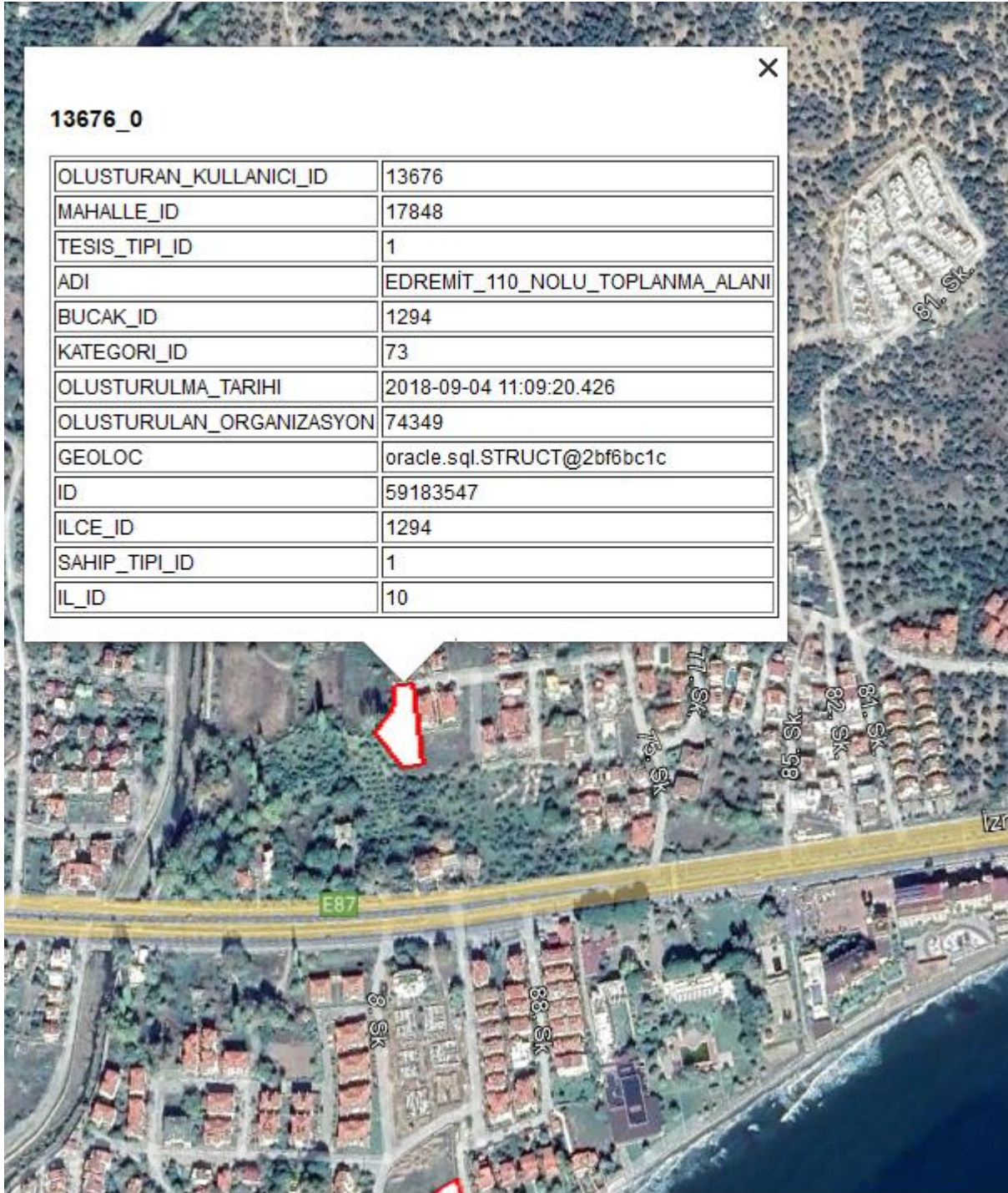

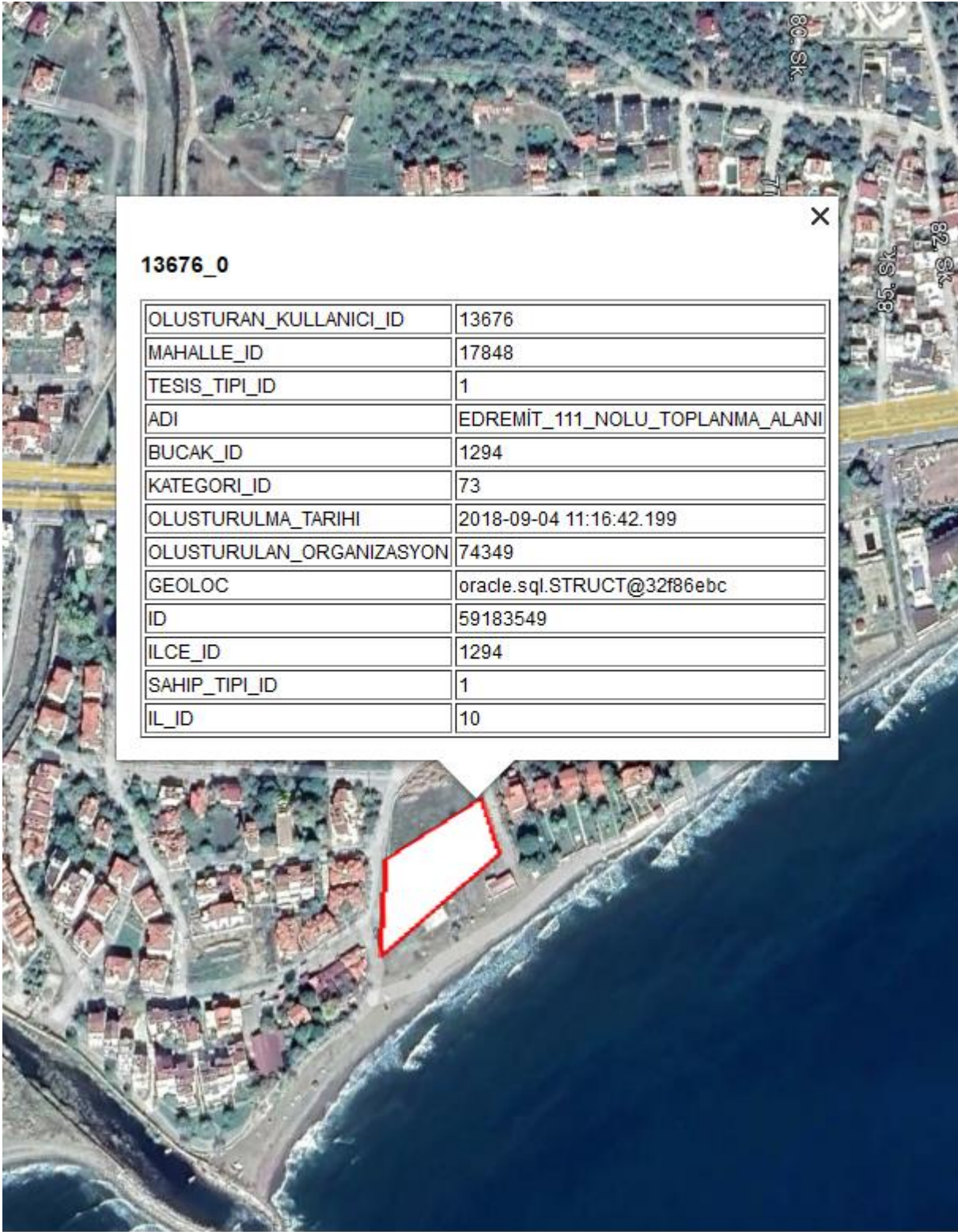



EDREMIT BELEDİYESİ

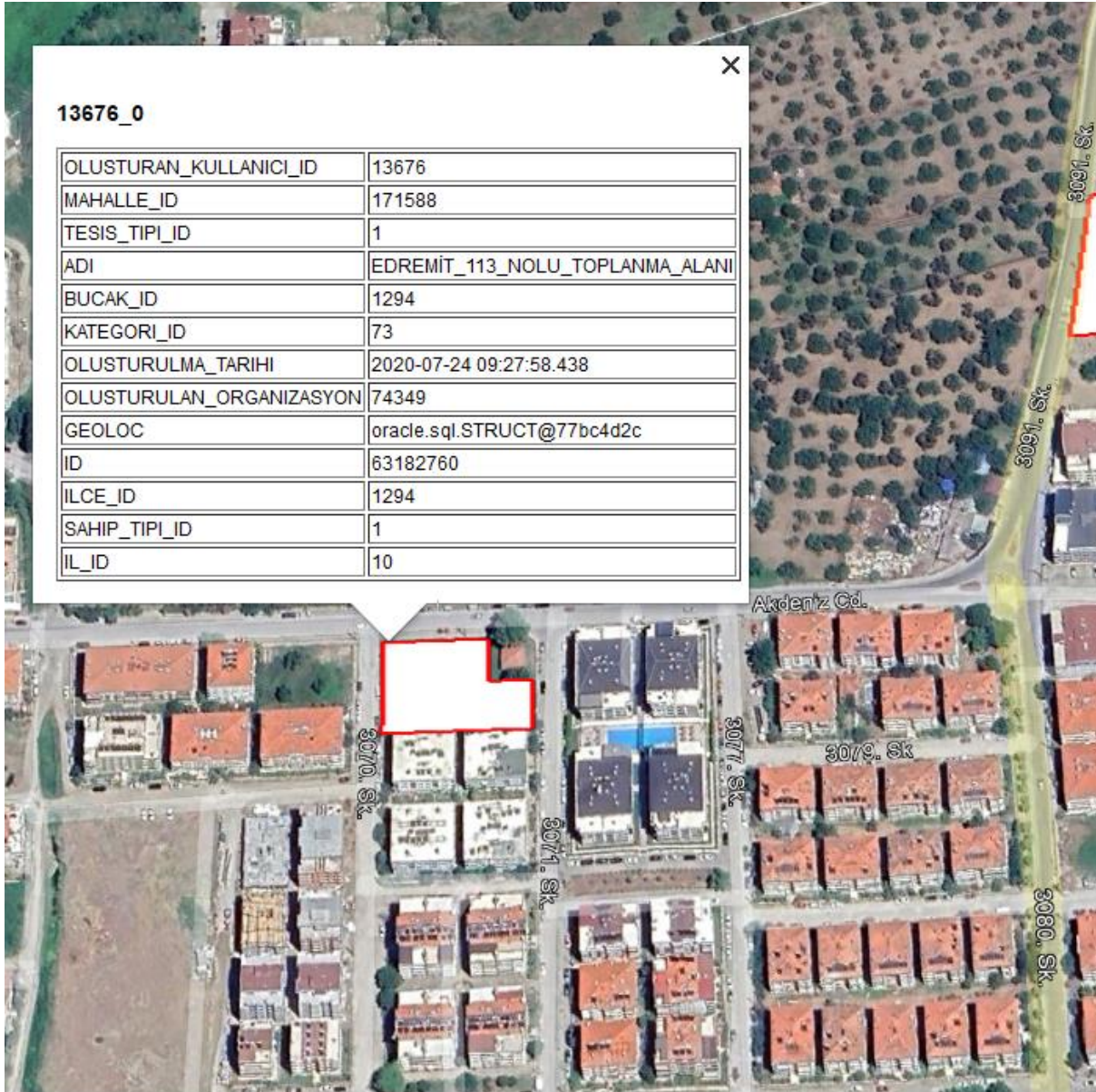

EDREMİT BELEDİYESİ











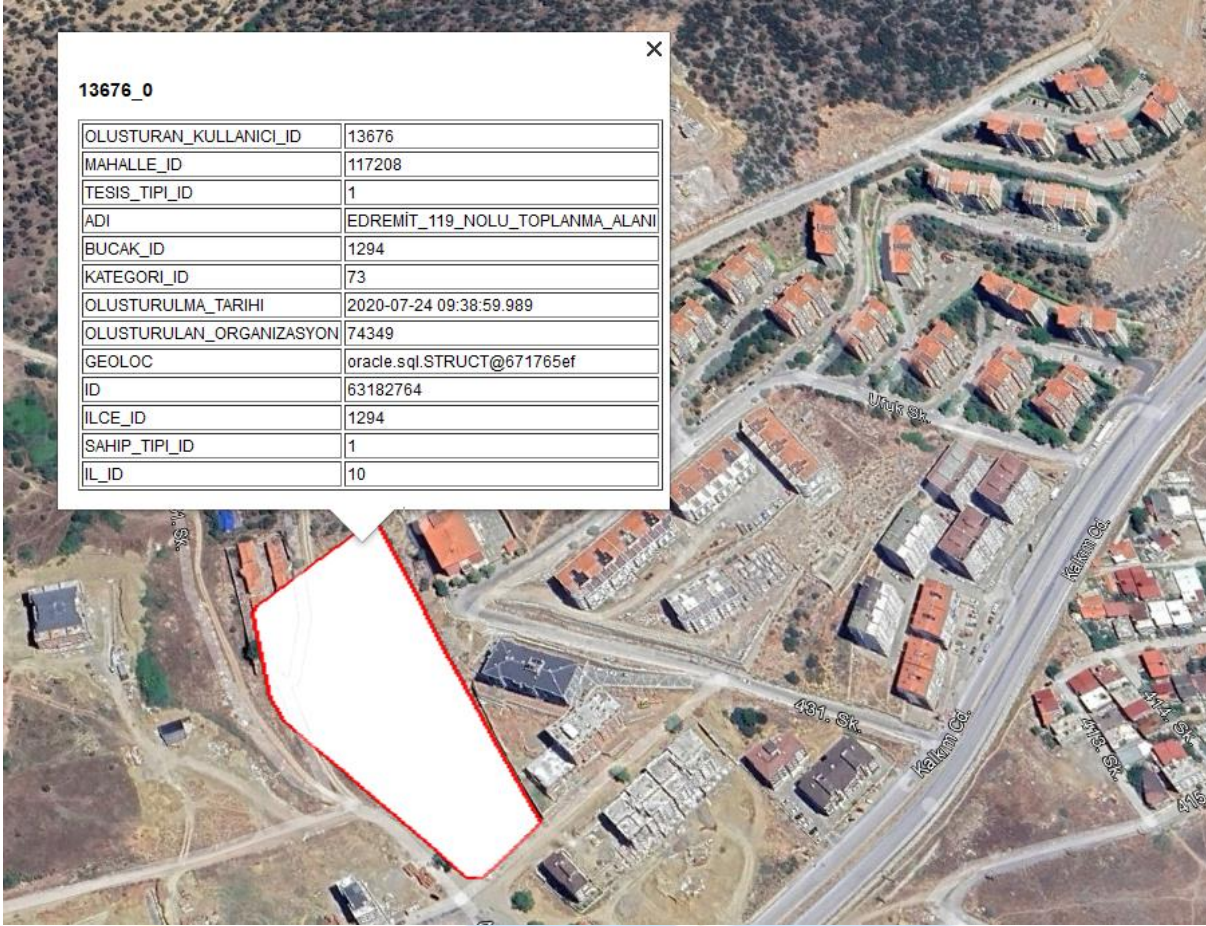

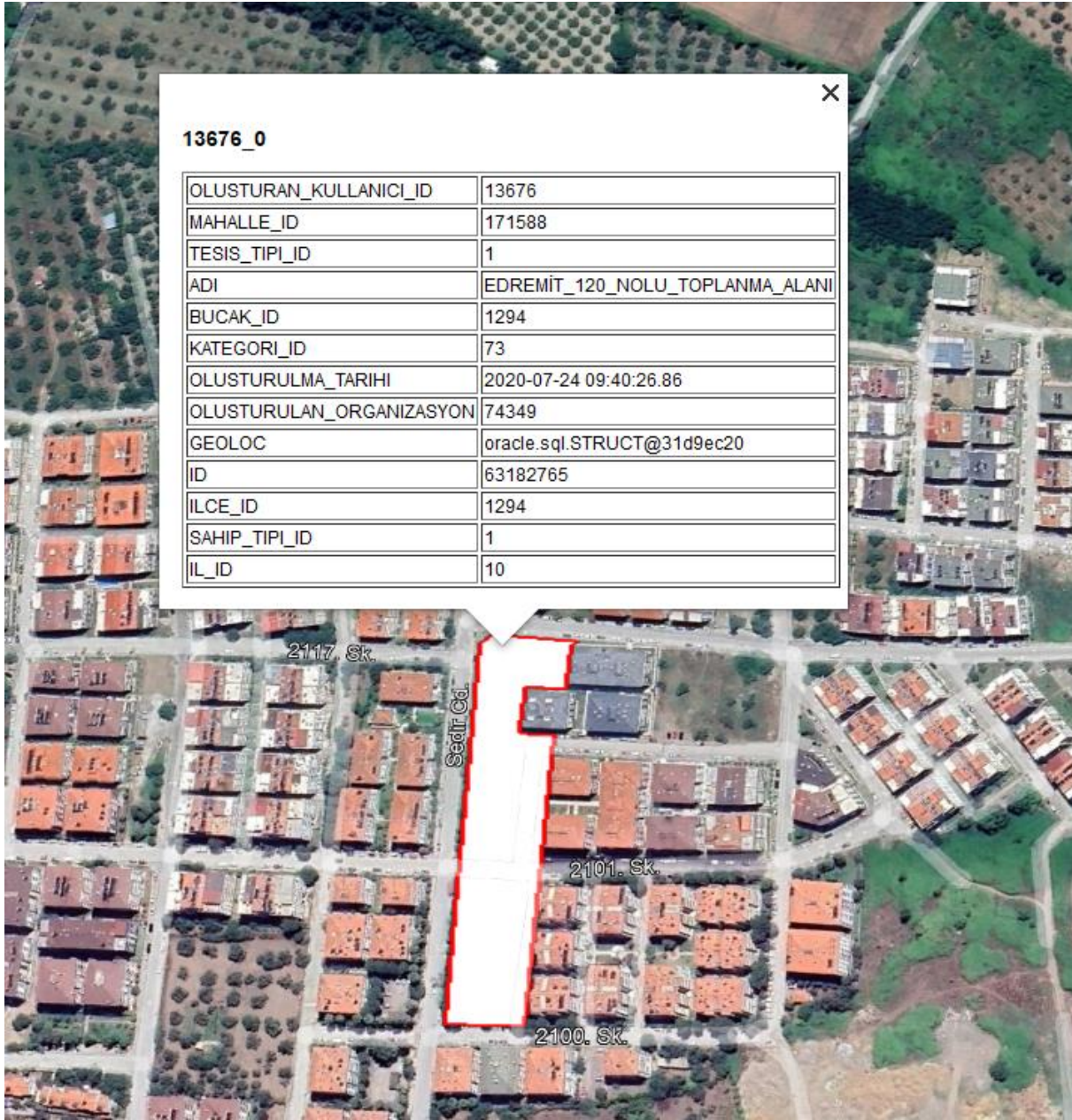

EDREMIT BELEDİYESİ

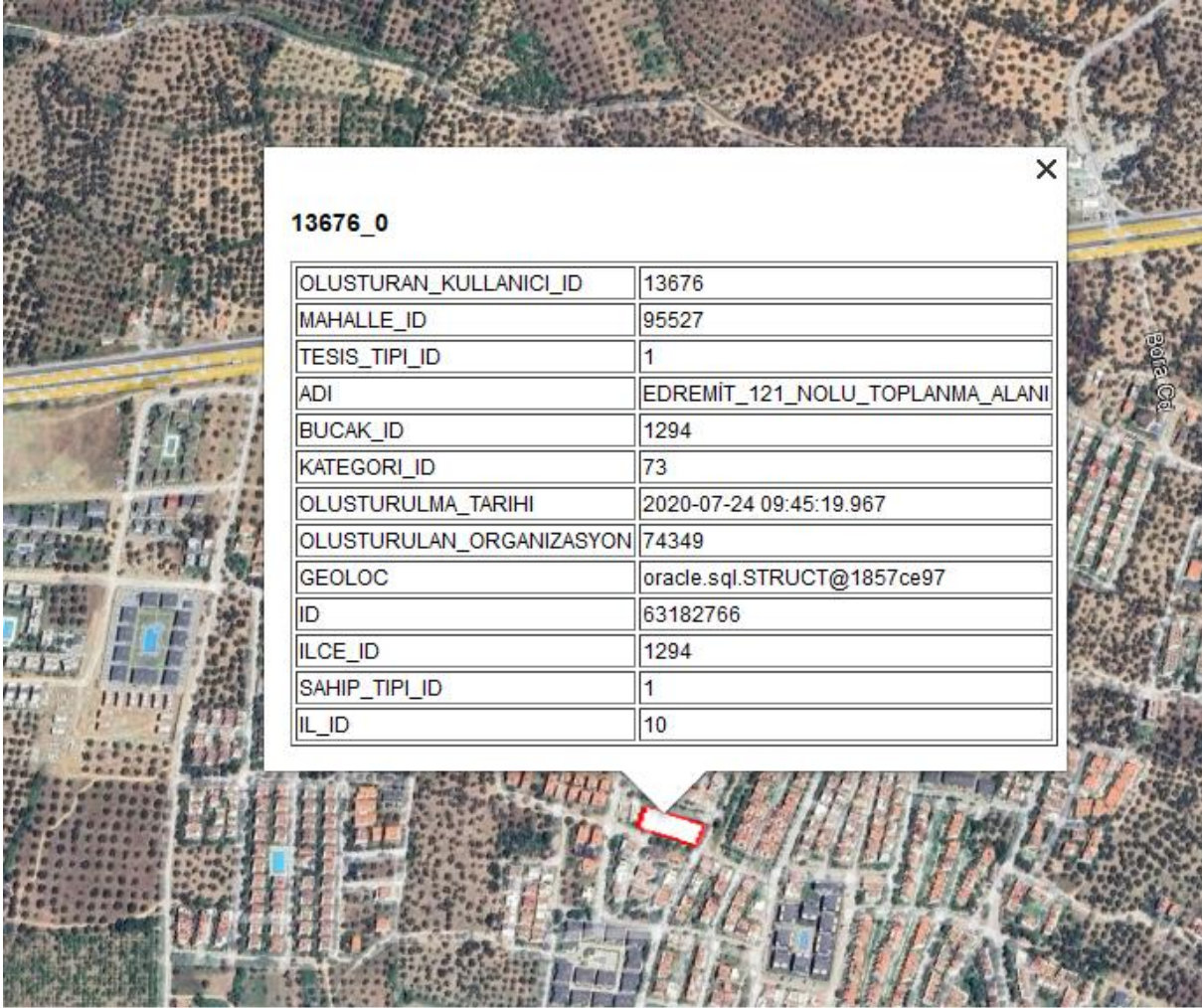

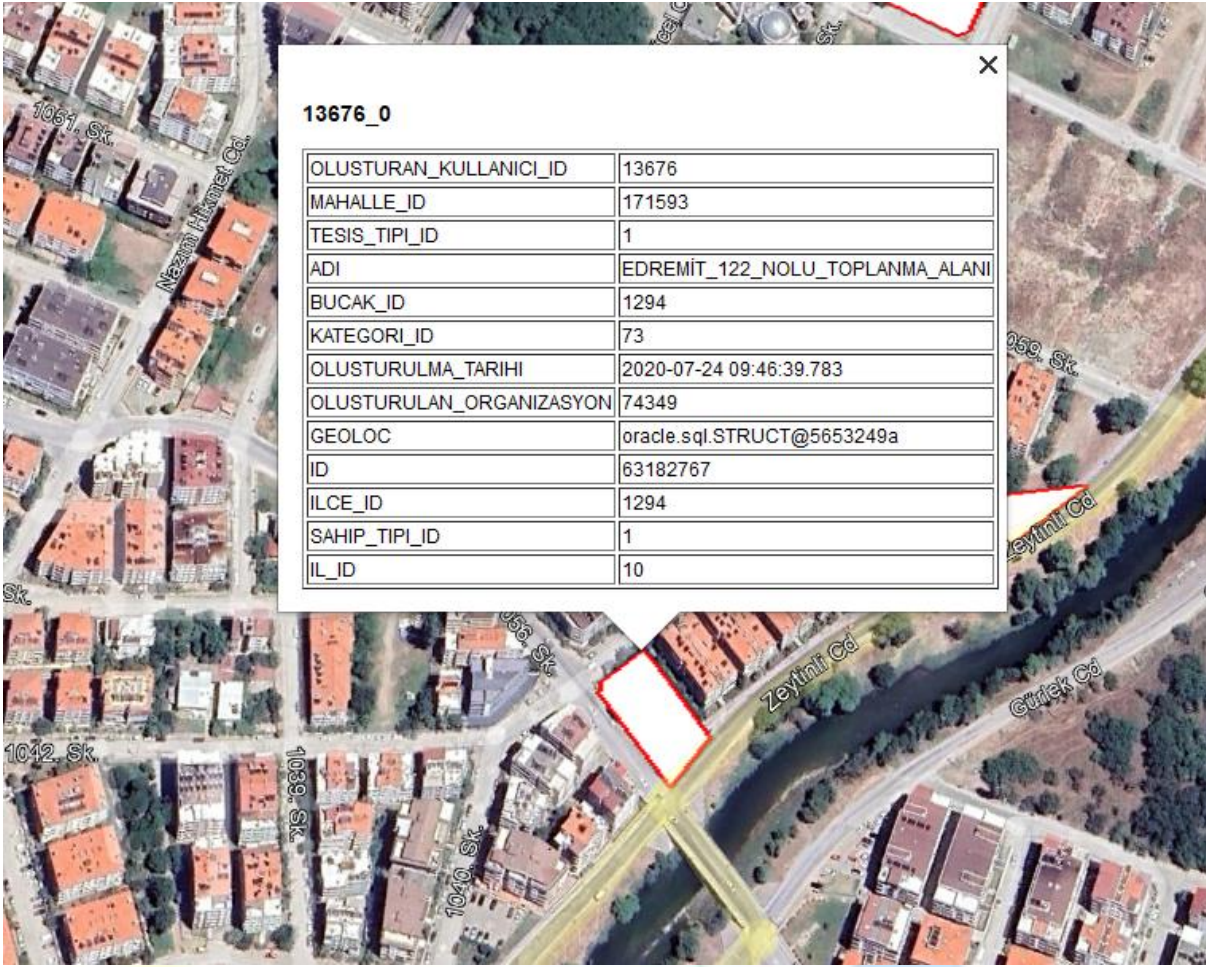



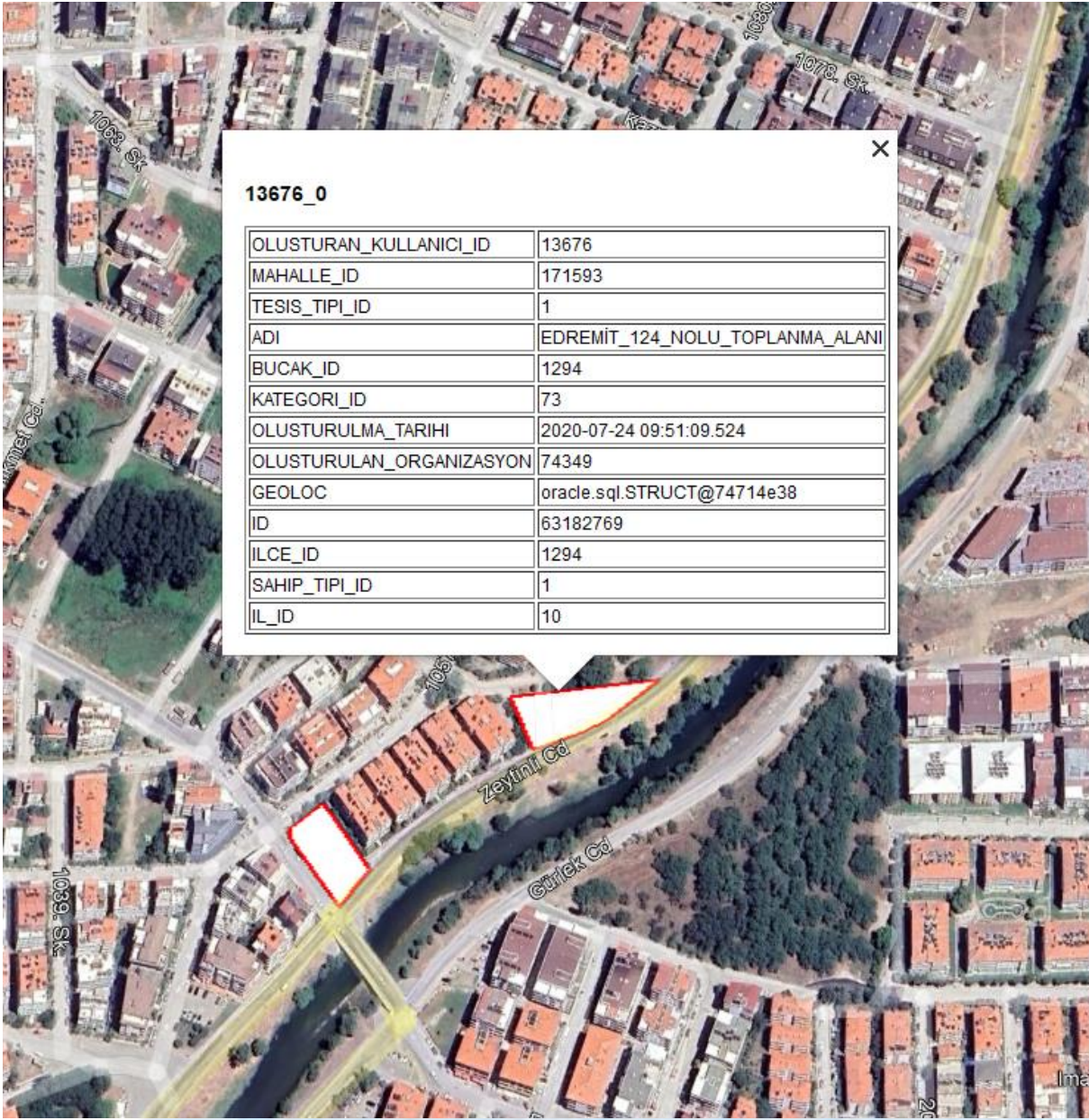

EDREMIT BELEDİYESİ

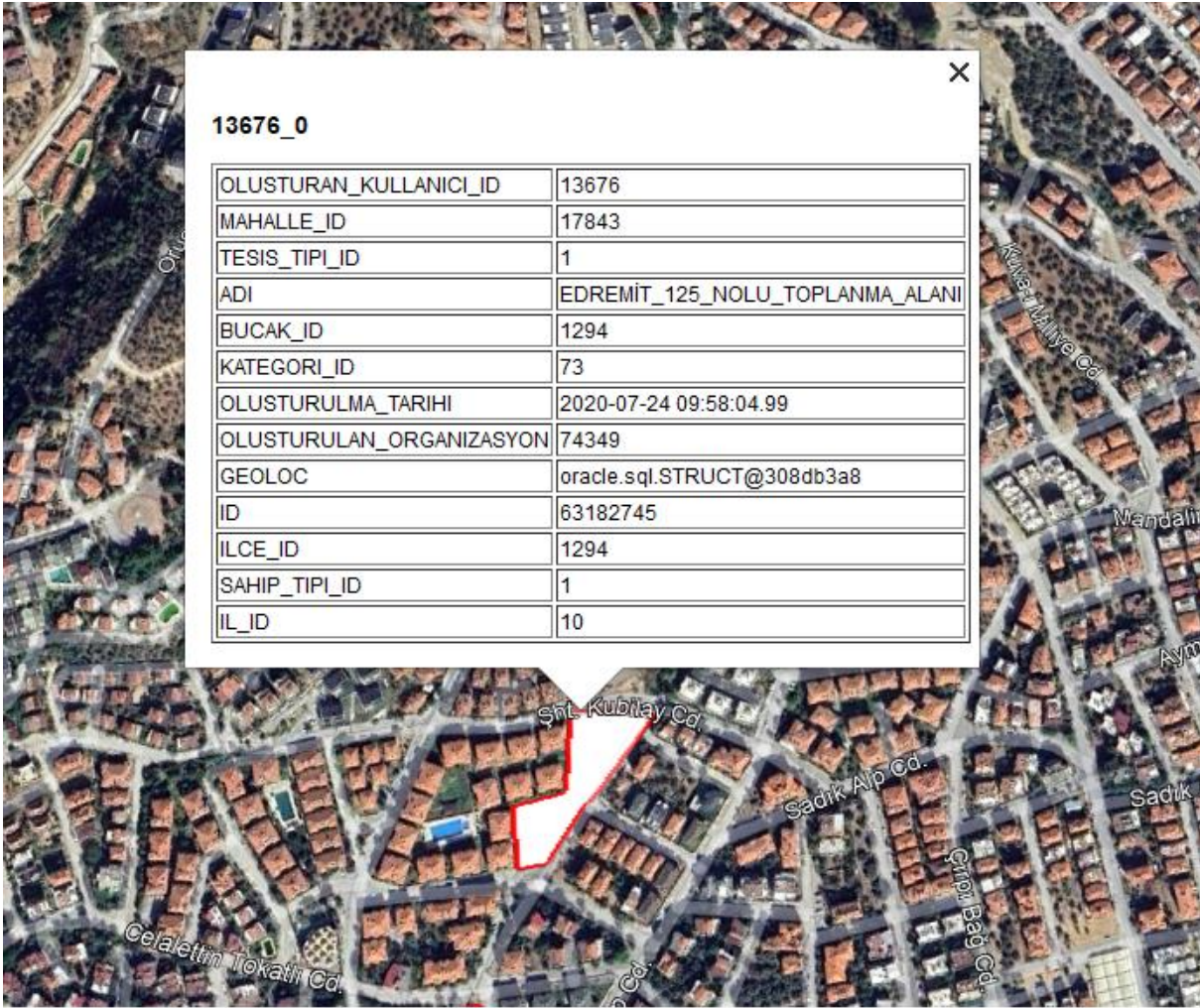

13676_0

OLUSTURAN_KULLANICI_ID	13676
MAHALLE_ID	171593
TESIS_TIPI_ID	1
ADI	EDREMİT_126_NOLU_TOPLANMA_ALANI
BUCAK_ID	1294
KATEGORI_ID	73
OLUSTURULMA_TARIHI	2020-07-24 09:59:35.243
OLUSTURULAN_ORGANIZASYON	74349
GEOLOC	oracle.sql.STRUCT@41f1b68b
ID	63182746
ILCE_ID	1294
SAHIP_TIPI_ID	1
IL_ID	10

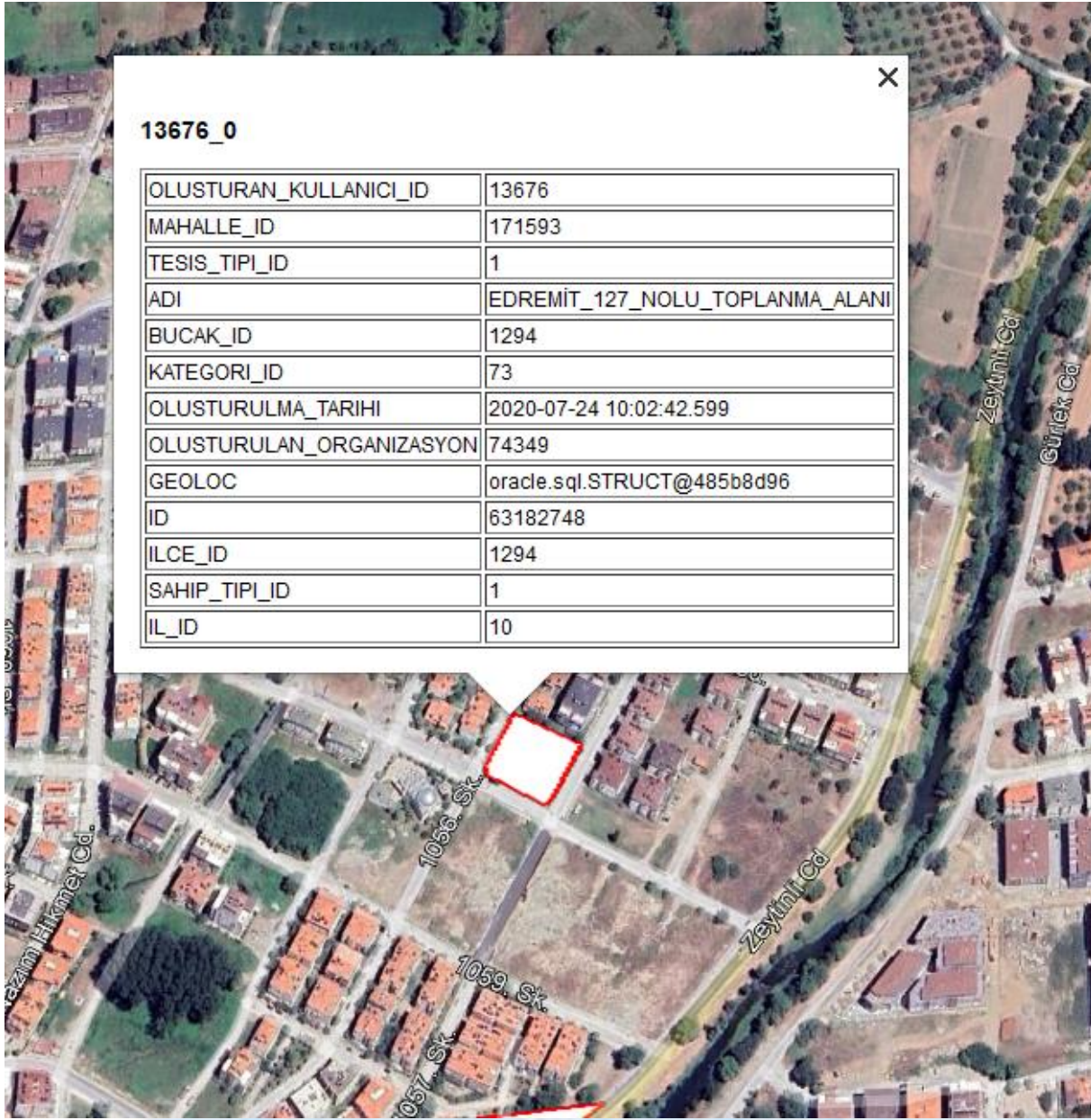

13676_0

OLUSTURAN_KULLANICI_ID	13676
MAHALLE_ID	171593
TESIS_TIPI_ID	1
ADI	EDREMIT_127_NOLU_TOPLANMA_ALANI
BUCAK_ID	1294
KATEGORI_ID	73
OLUSTURULMA_TARIHI	2020-07-24 10:02:42.599
OLUSTURULAN_ORGANIZASYON	74349
GEOLOC	oracle.sql.STRUCT@485b8d96
ID	63182748
ILCE_ID	1294
SAHIP_TIPI_ID	1
IL_ID	10

EDREMIT BELEDİYESİ

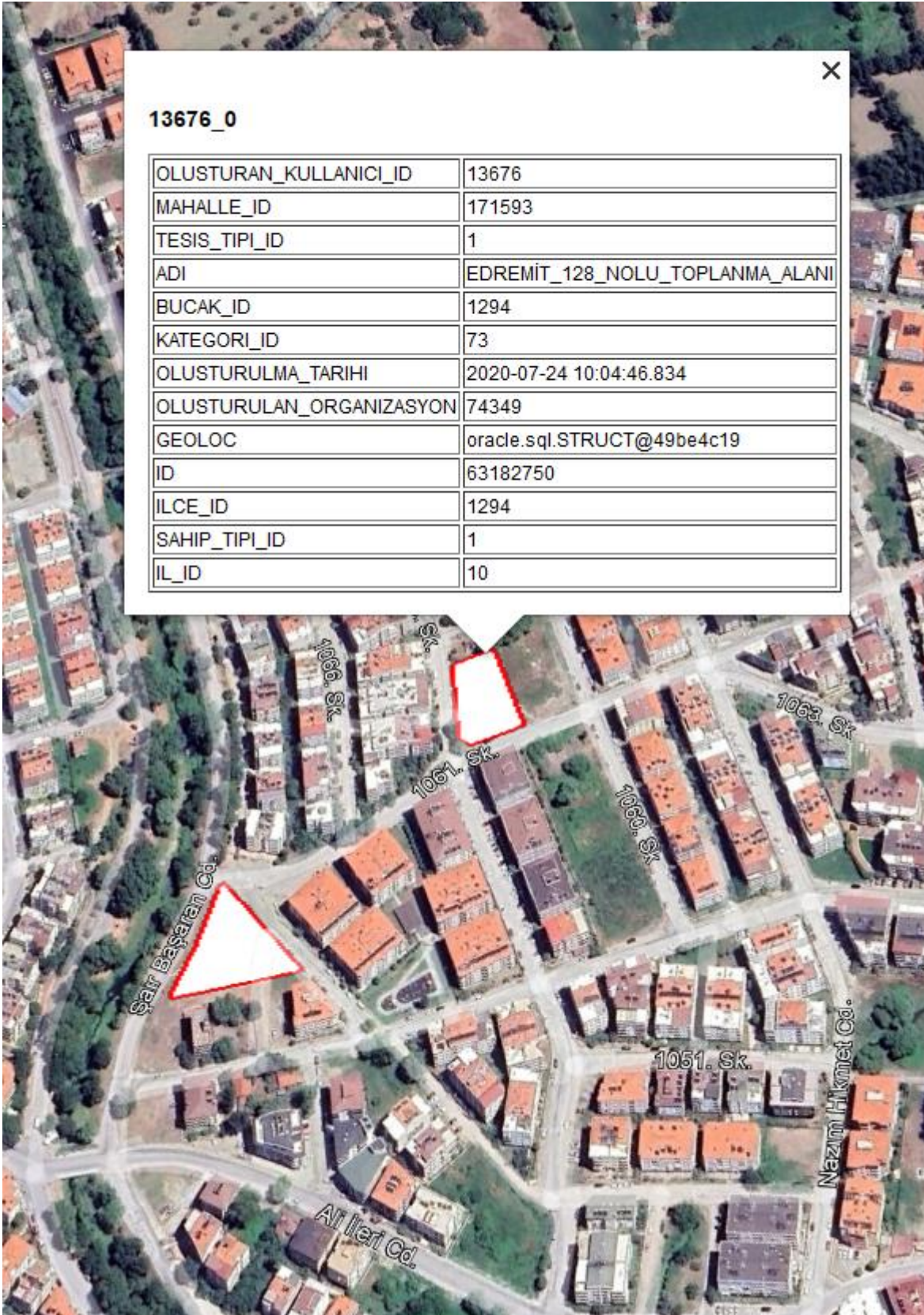

13676_0

OLUSTURAN_KULLANICI_ID	13676
MAHALLE_ID	17843
TESIS_TIPI_ID	1
ADI	EDREMIT_129_NOLU_TOPLANMA_ALANI
BUCAK_ID	1294
KATEGORI_ID	73
OLUSTURULMA_TARIHI	2020-07-24 10:06:18.73
OLUSTURULAN_ORGANIZASYON	74349
GEOLOC	oracle.sql.STRUCT@14f3b675
ID	63182752
ILCE_ID	1294
SAHIP_TIPI_ID	1
IL_ID	10





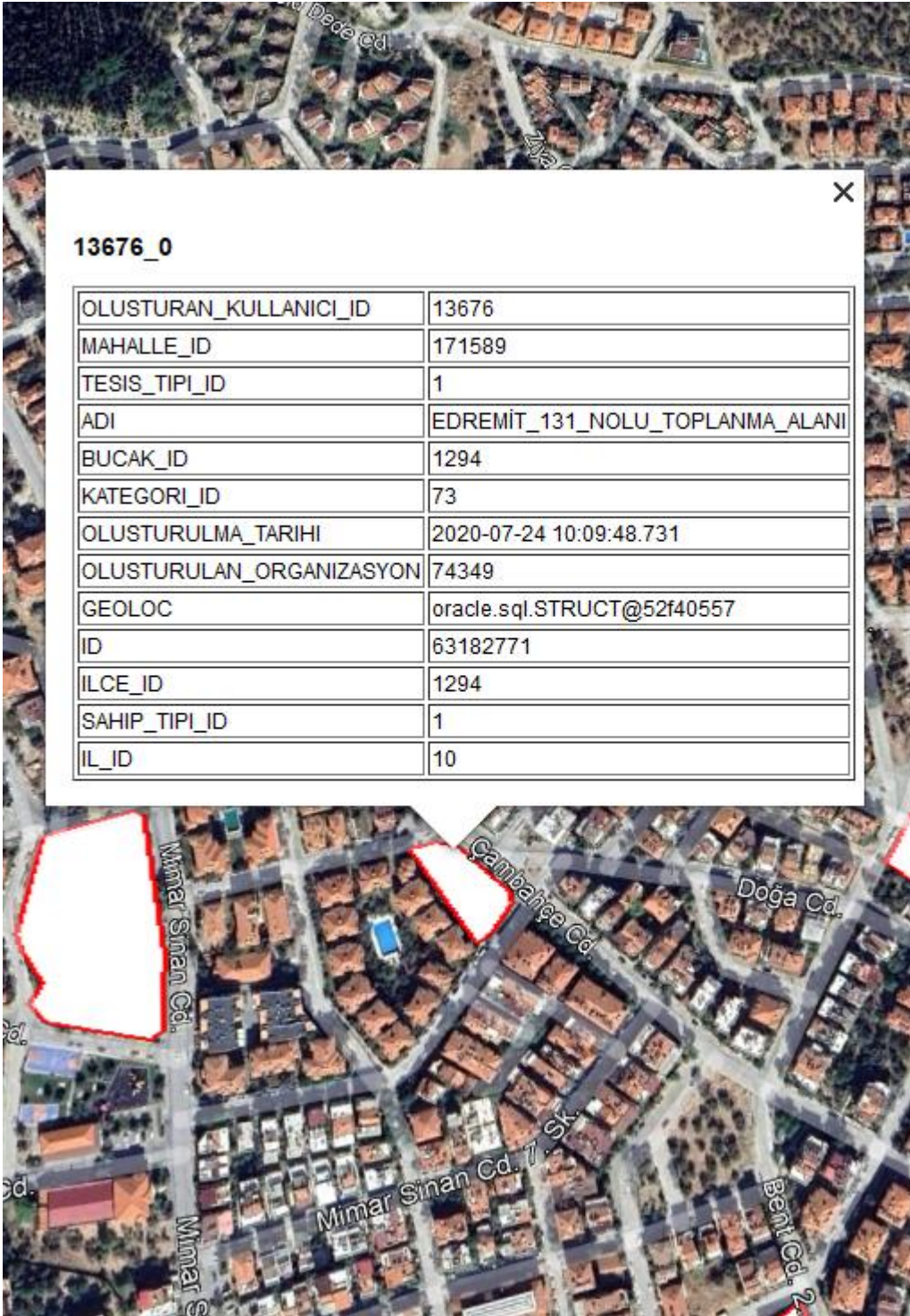

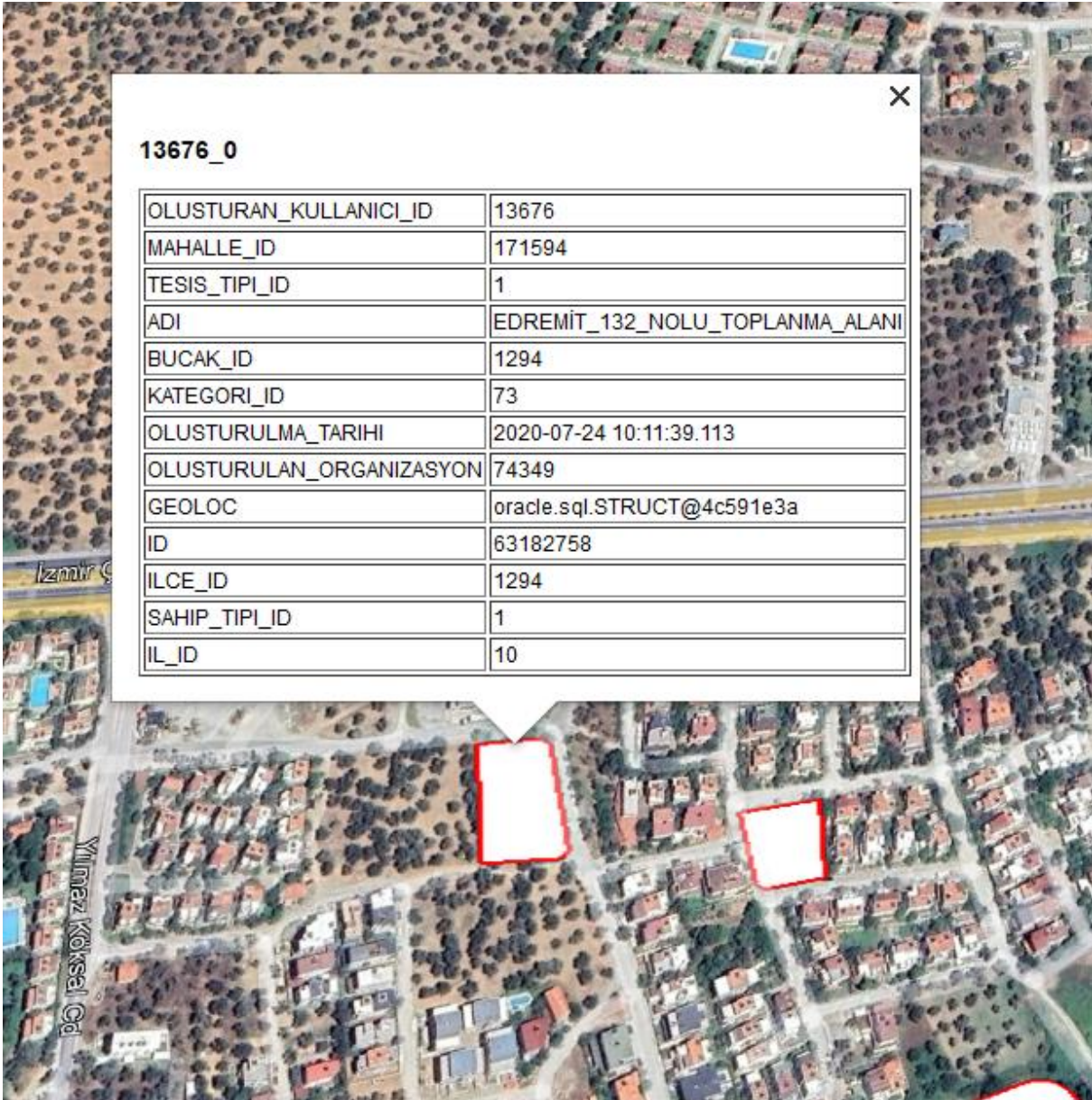

EDREMİT BELEDİYESİ

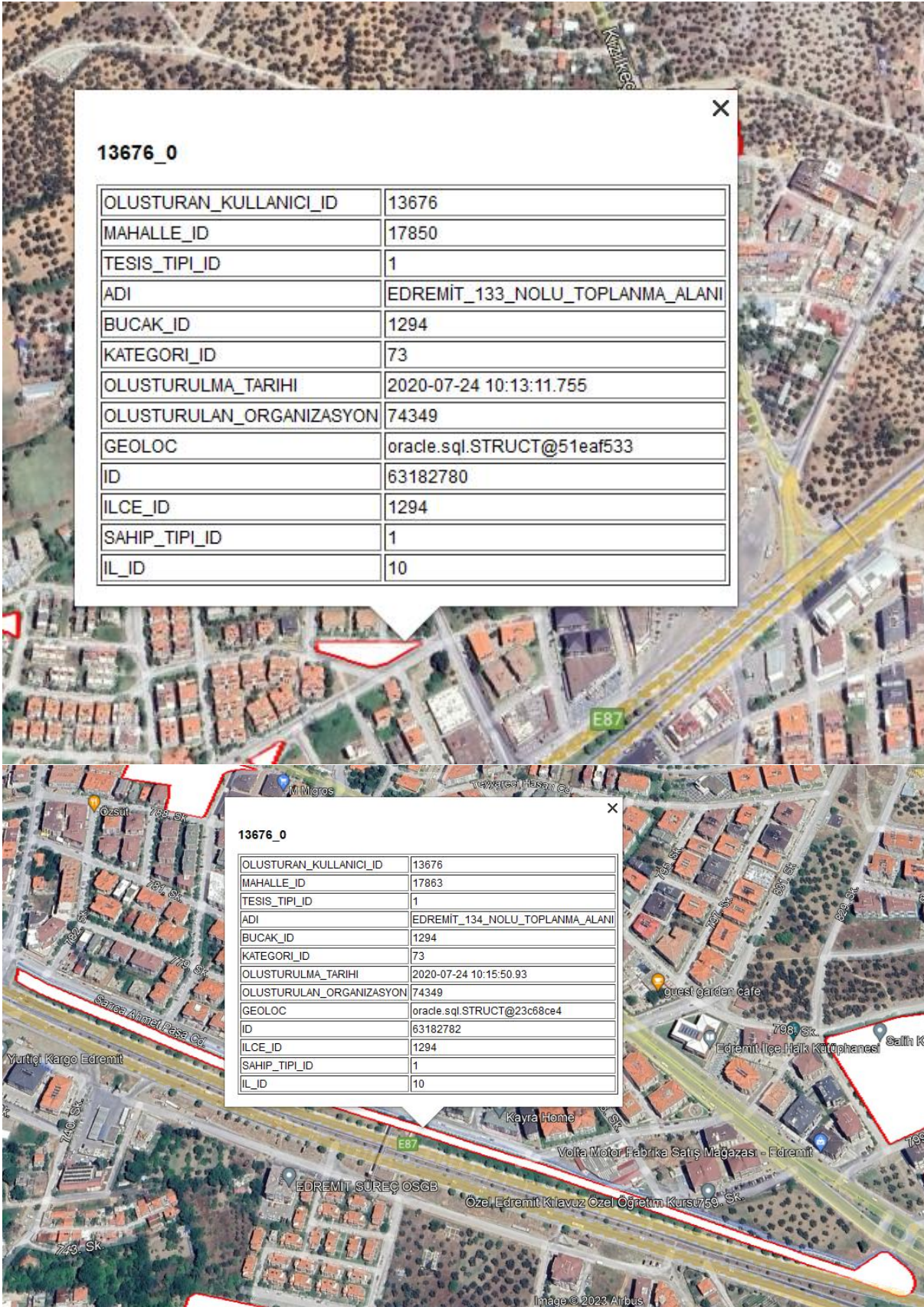

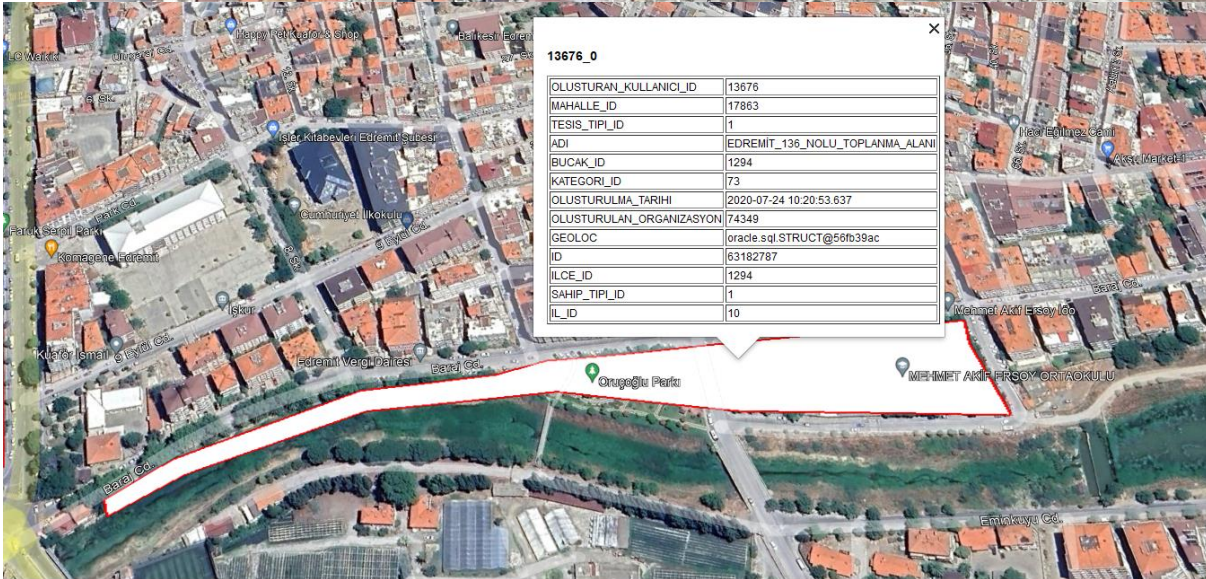



EDREMİT BELEDİYESİ



13676_0

OLUSTURAN_KULLANICI_ID	13676
MAHALLE_ID	17855
TESIS_TIPI_ID	1
ADI	EDREMIT_139_NOLU_TOPLANMA_ALANI
BUCAK_ID	1294
KATEGORI_ID	73
OLUSTURULMA_TARIHI	2020-07-24 10:25:41.702
OLUSTURULAN_ORGANIZASYON	74349
GEOLOC	oracle.sql.STRUCT@1d58e3b7
ID	63182791
ILCE_ID	1294
SAHIP_TIPI_ID	1
IL_ID	10

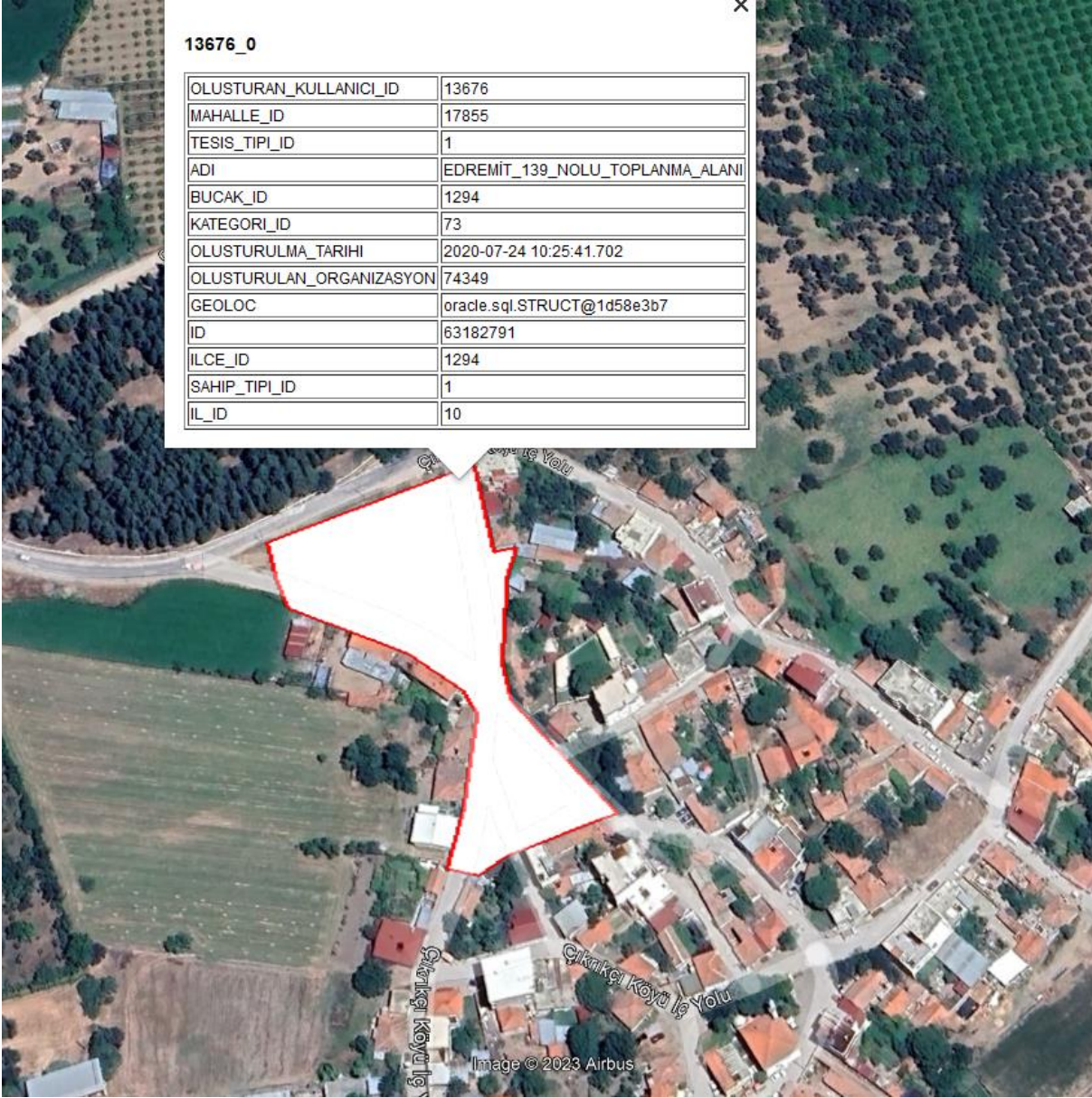
**EDREMIT BELEDİYESİ**





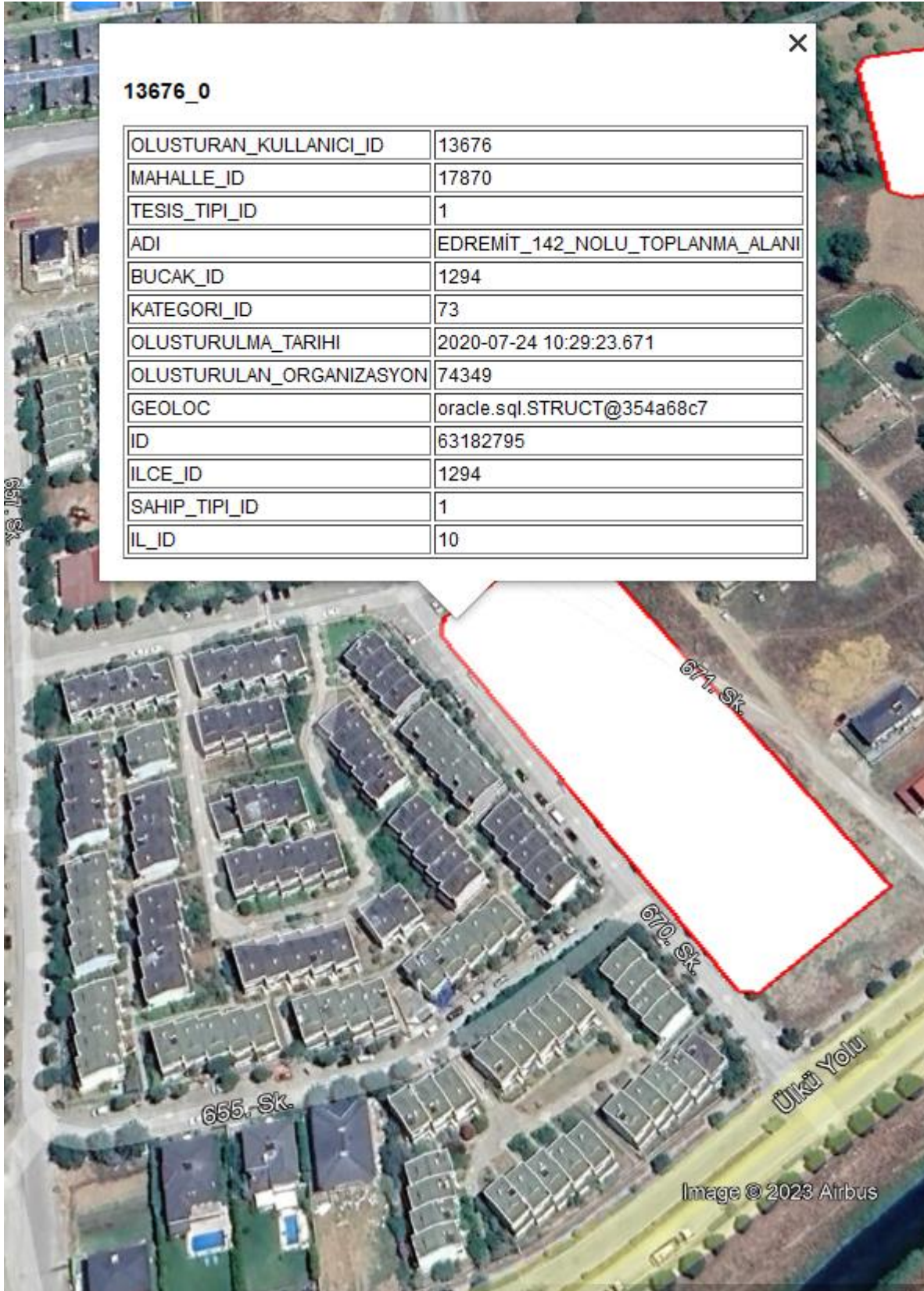



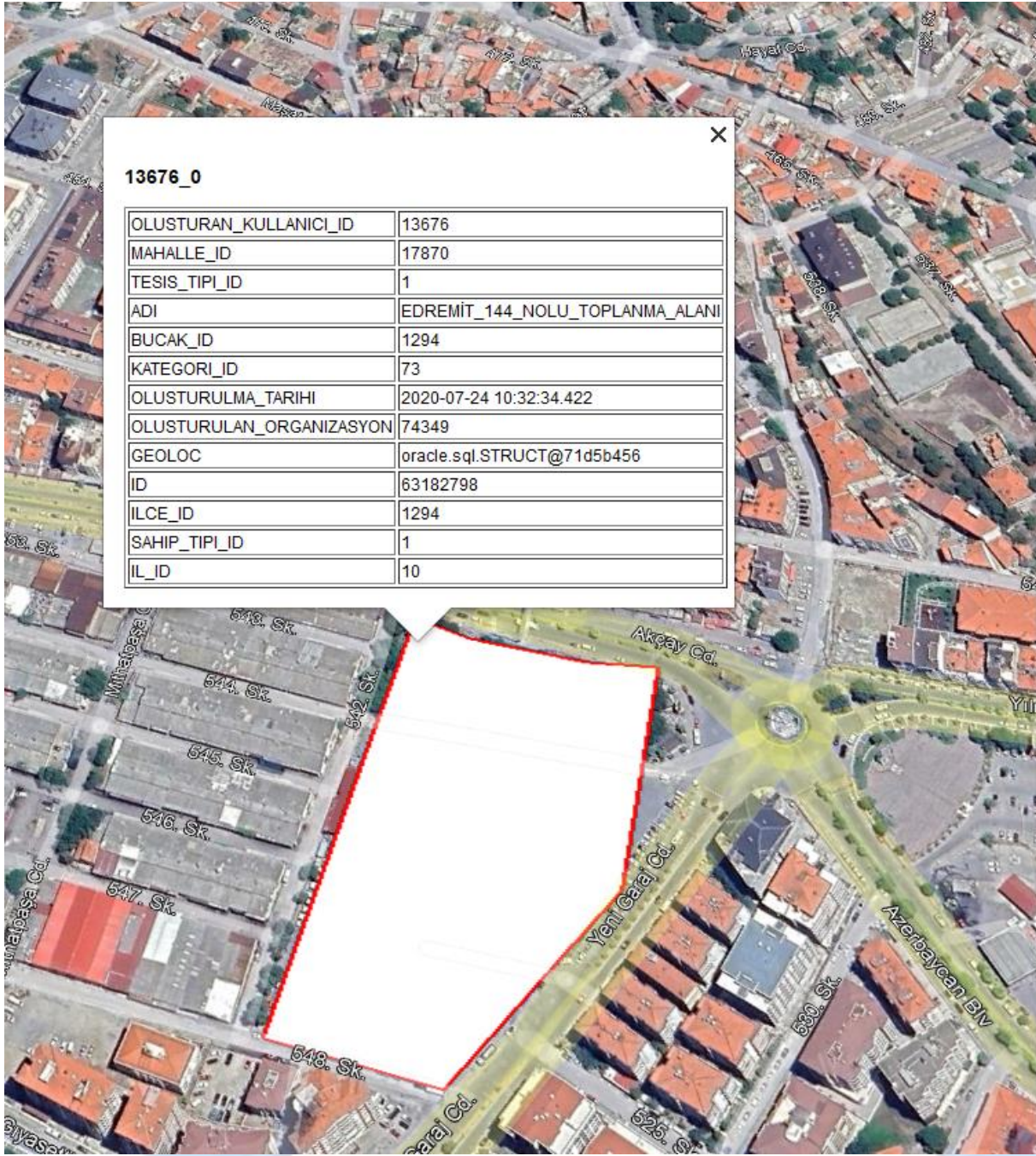

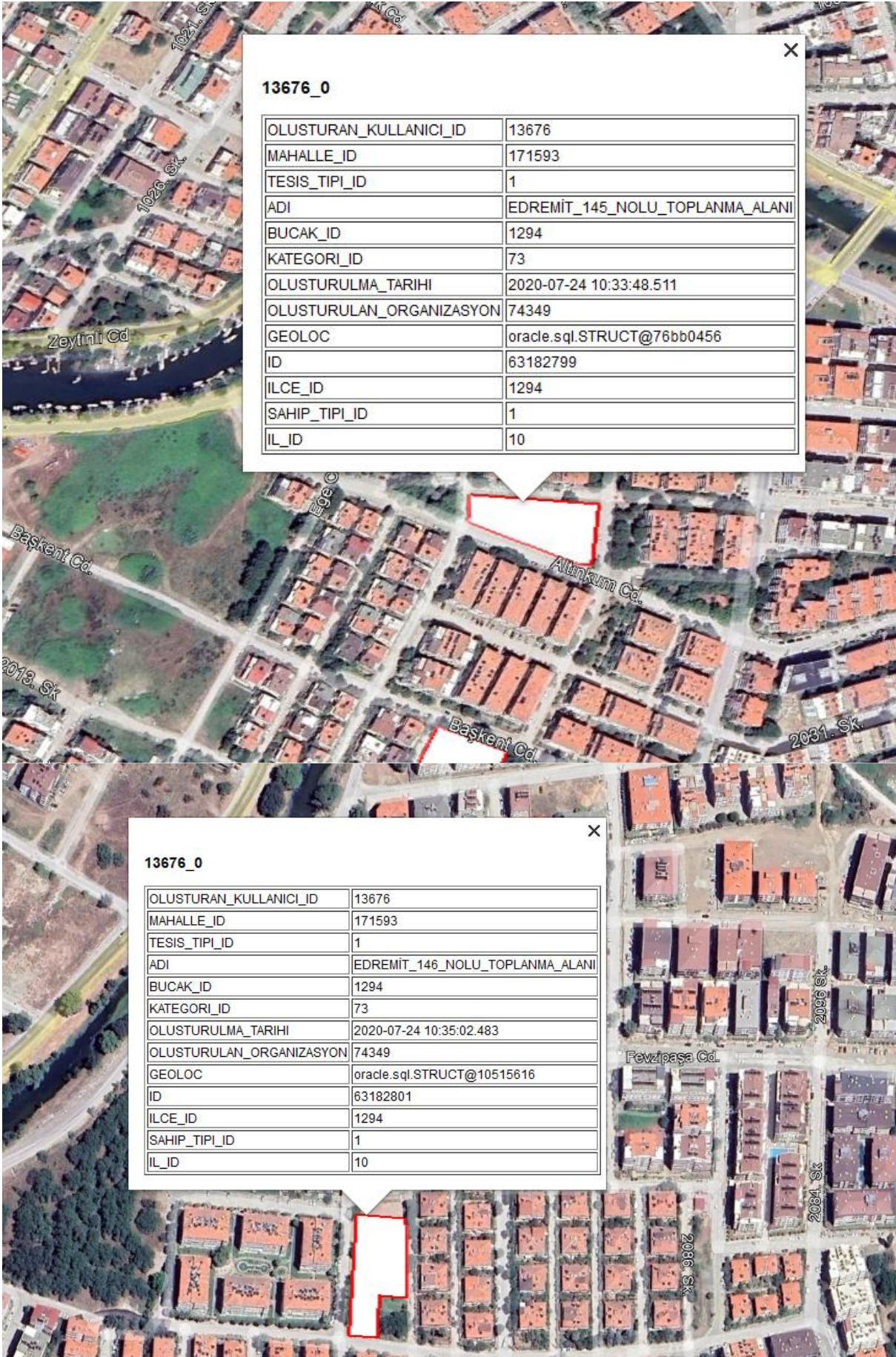

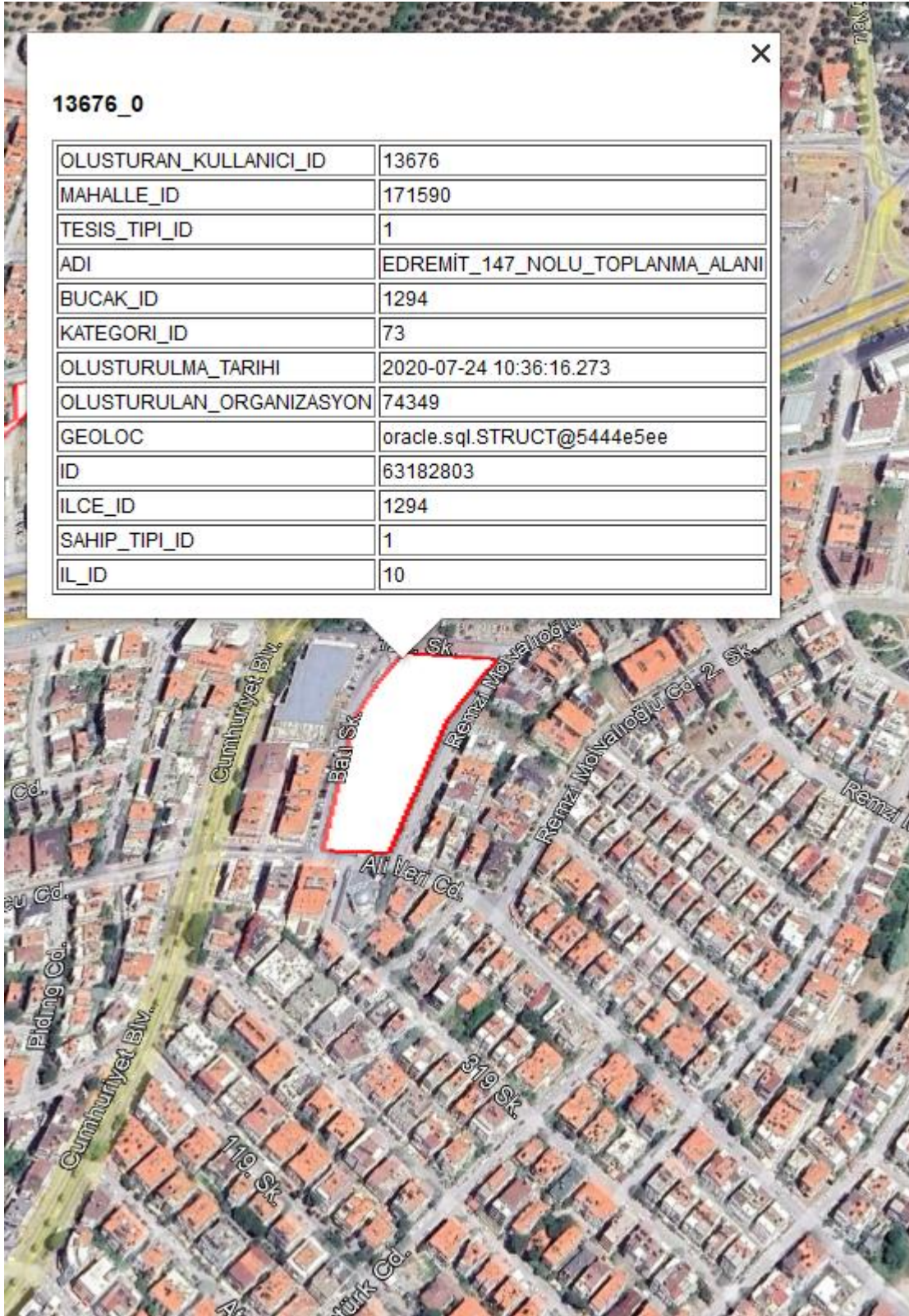

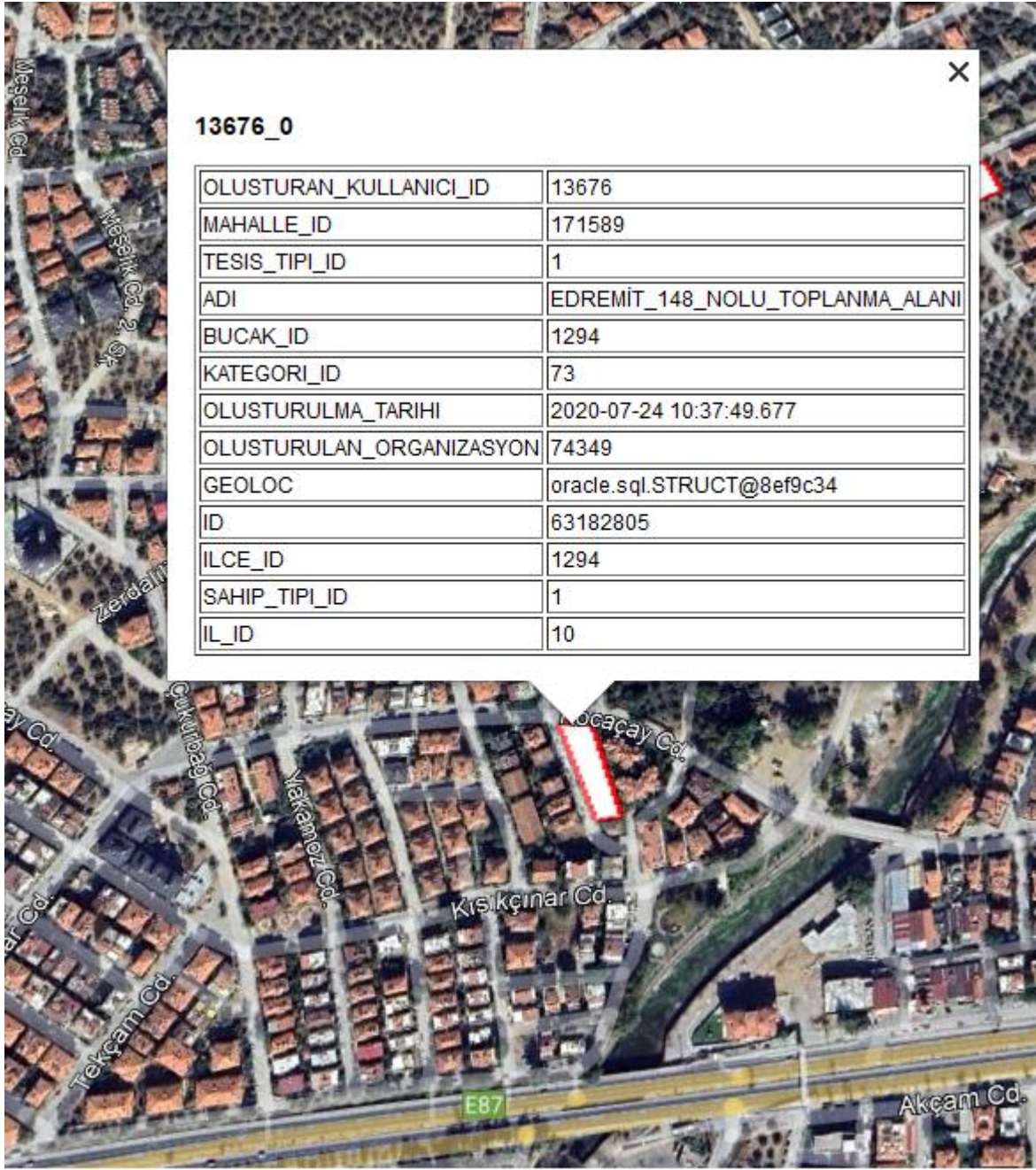

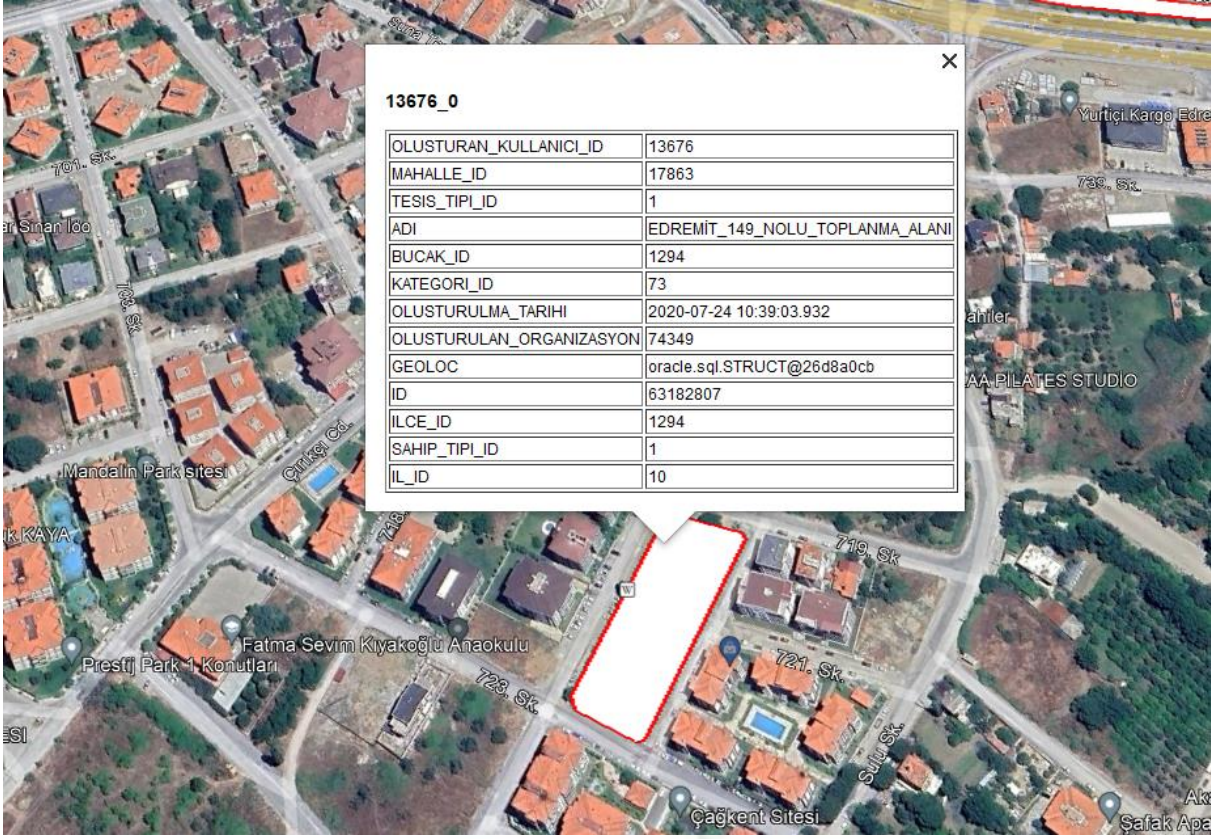



EDREMIT BELEDİYESİ

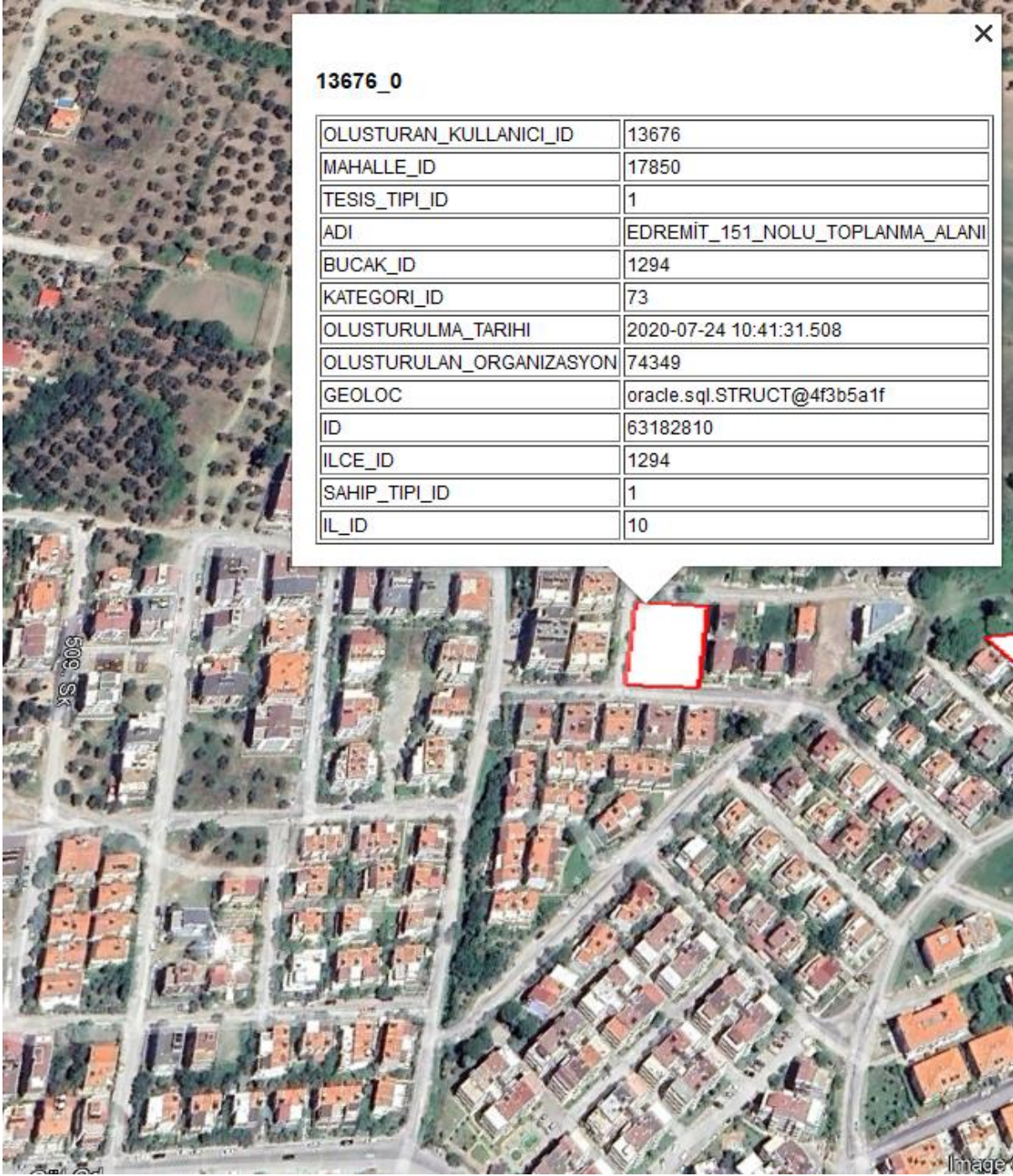

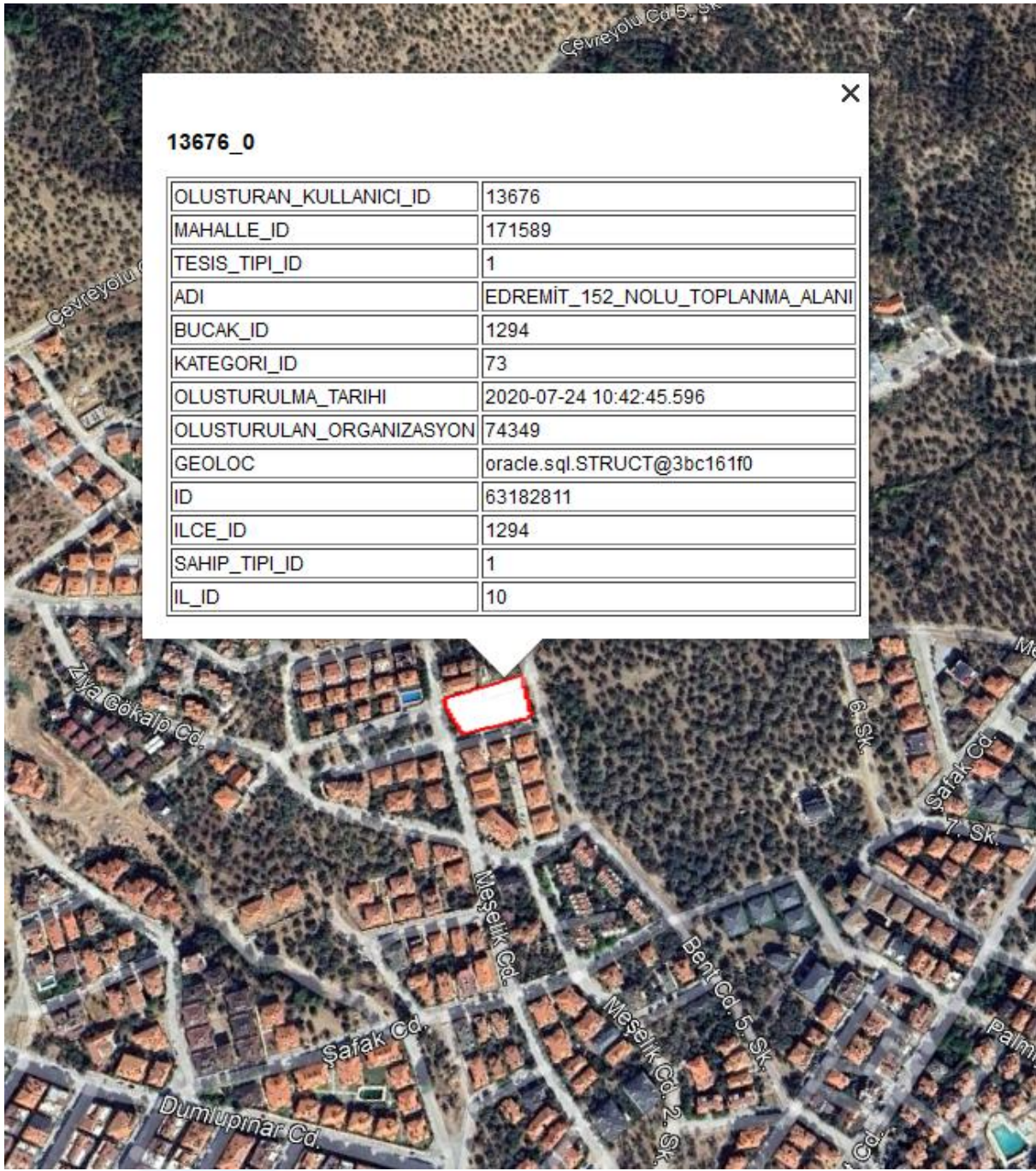

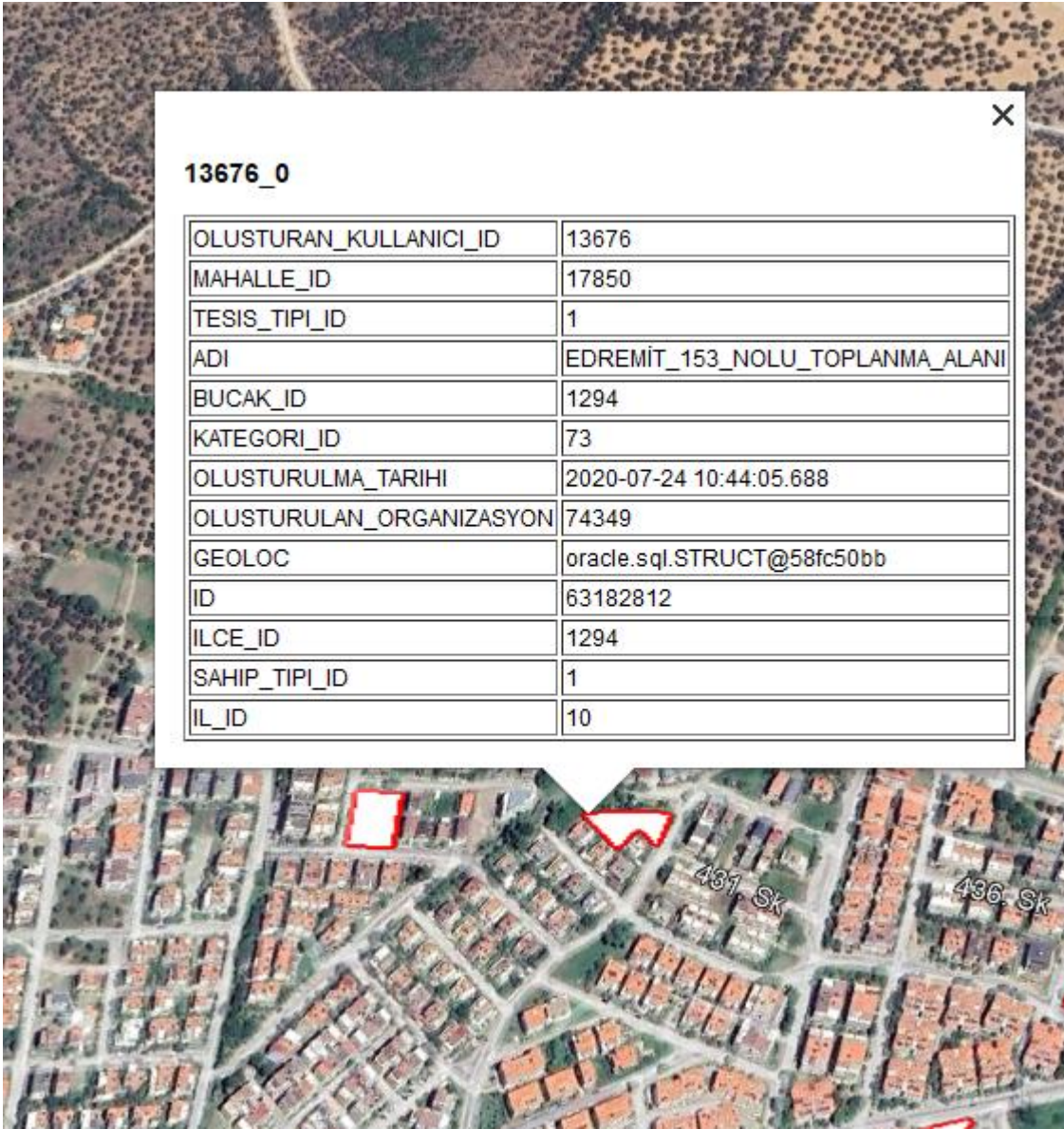

EDREMİT BELEDİYESİ

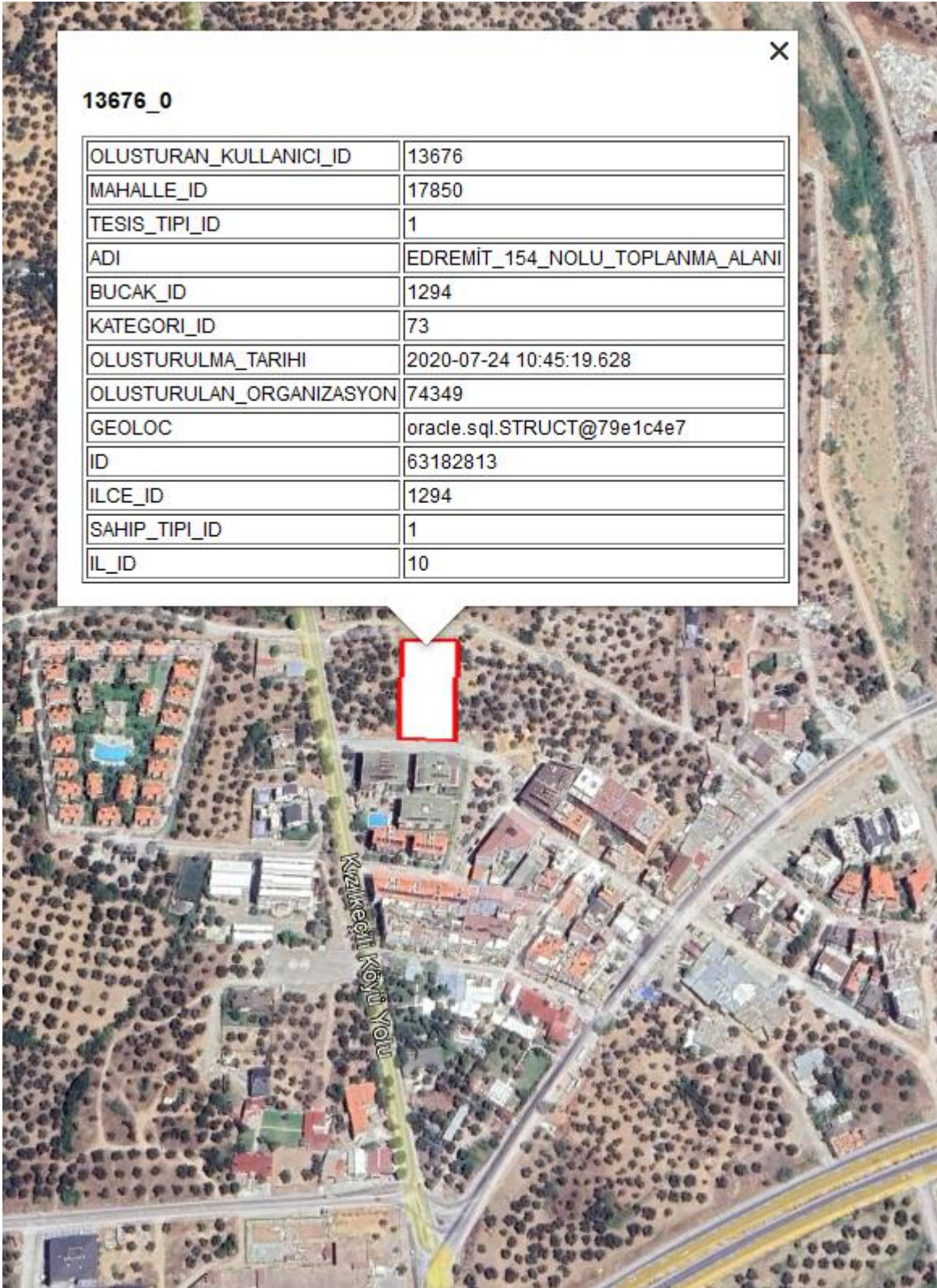



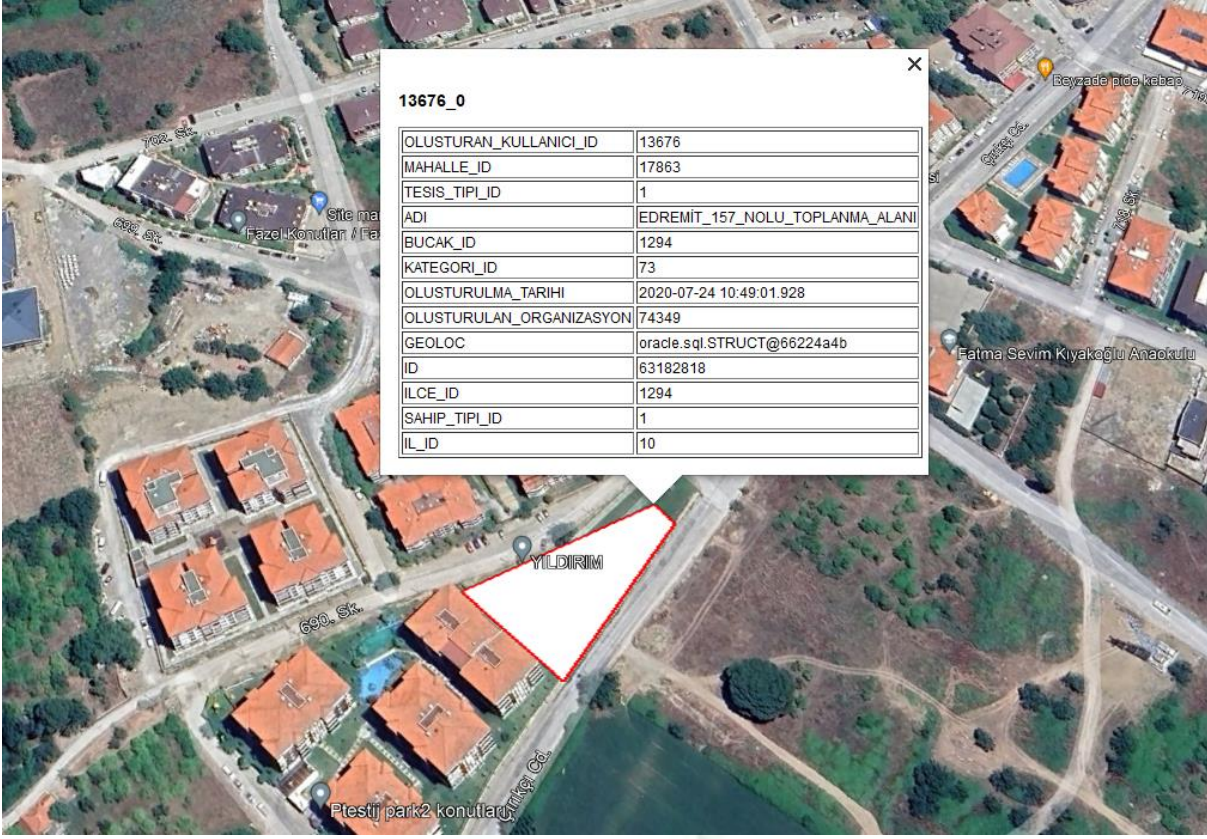



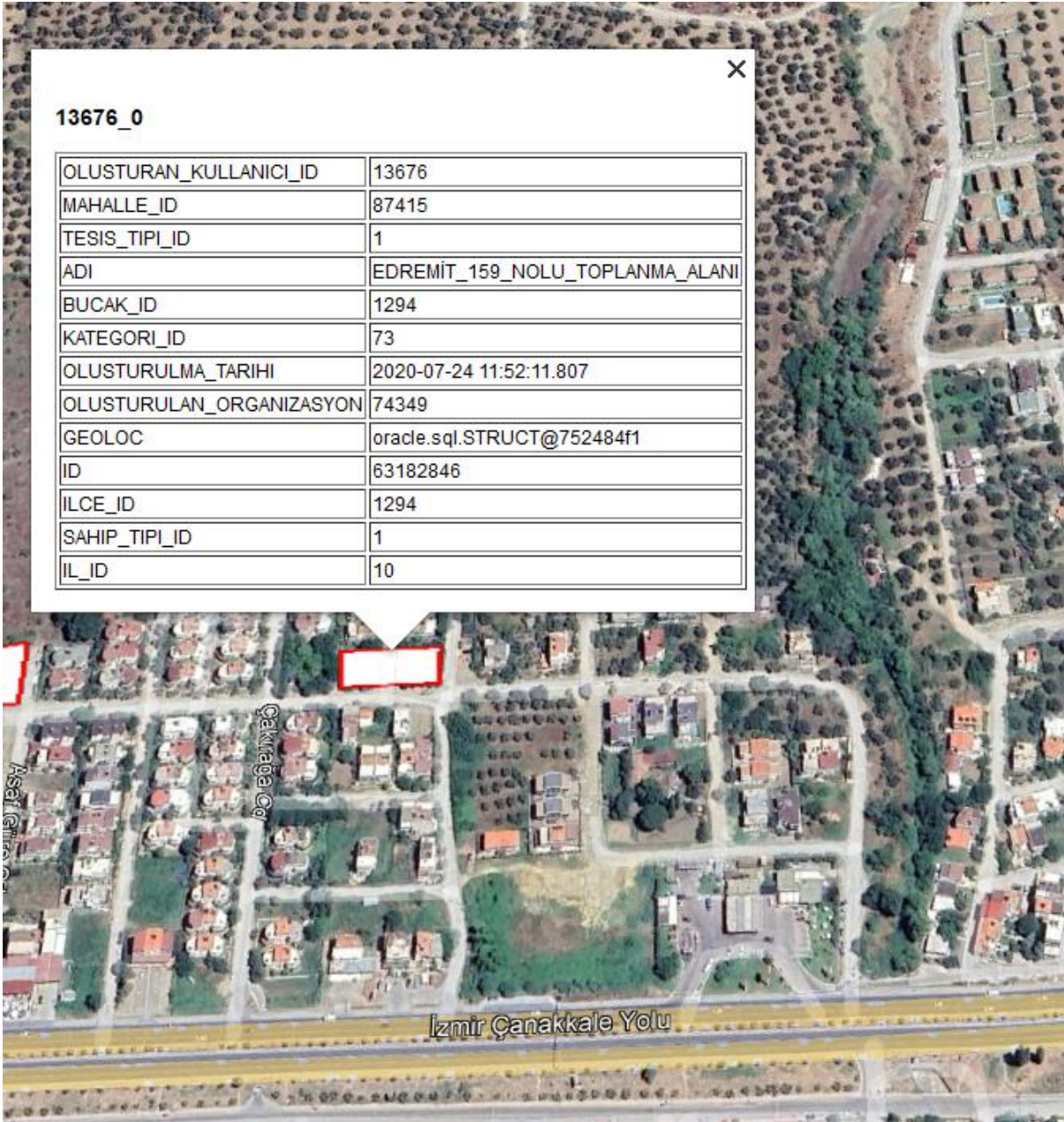

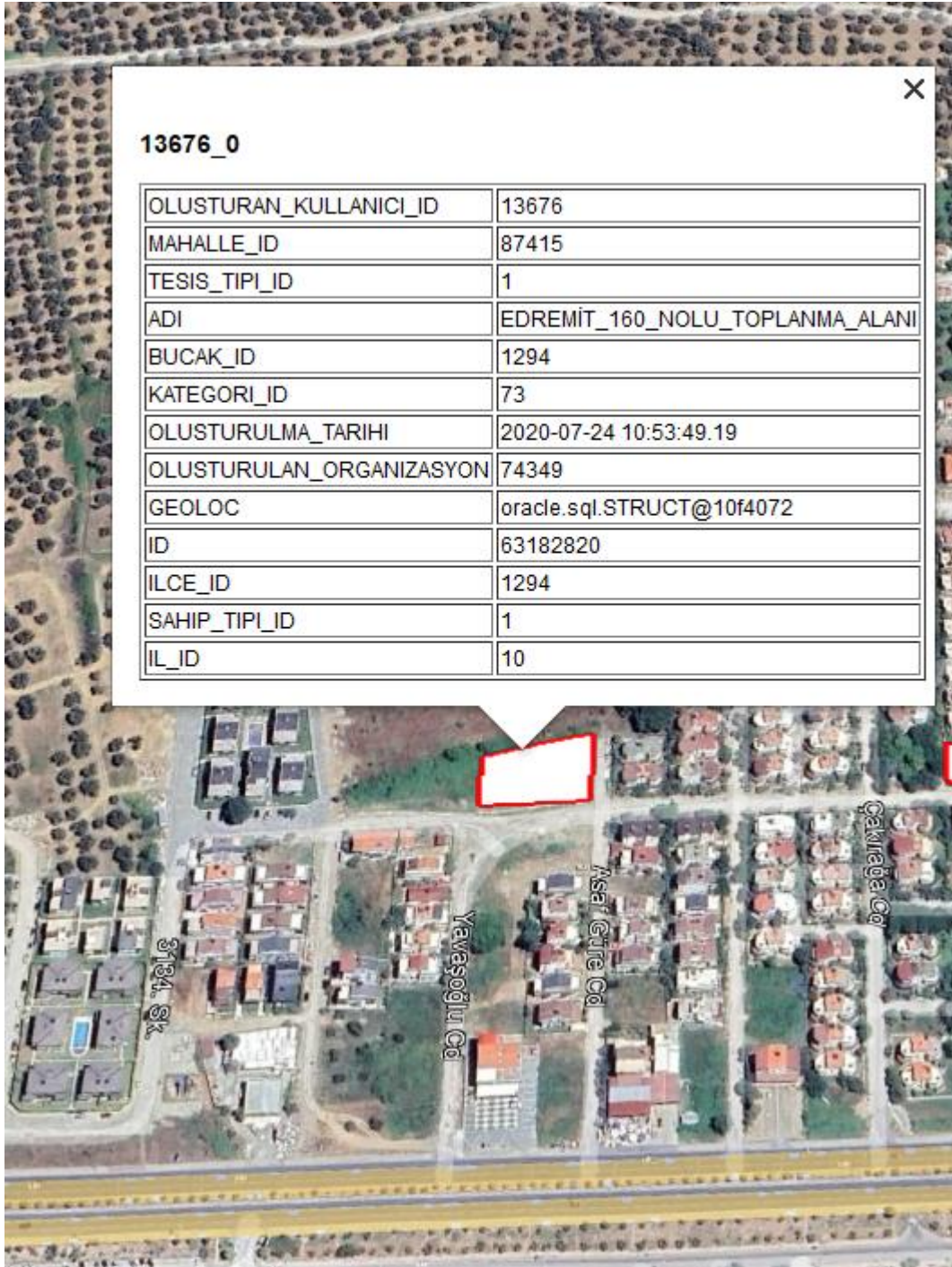

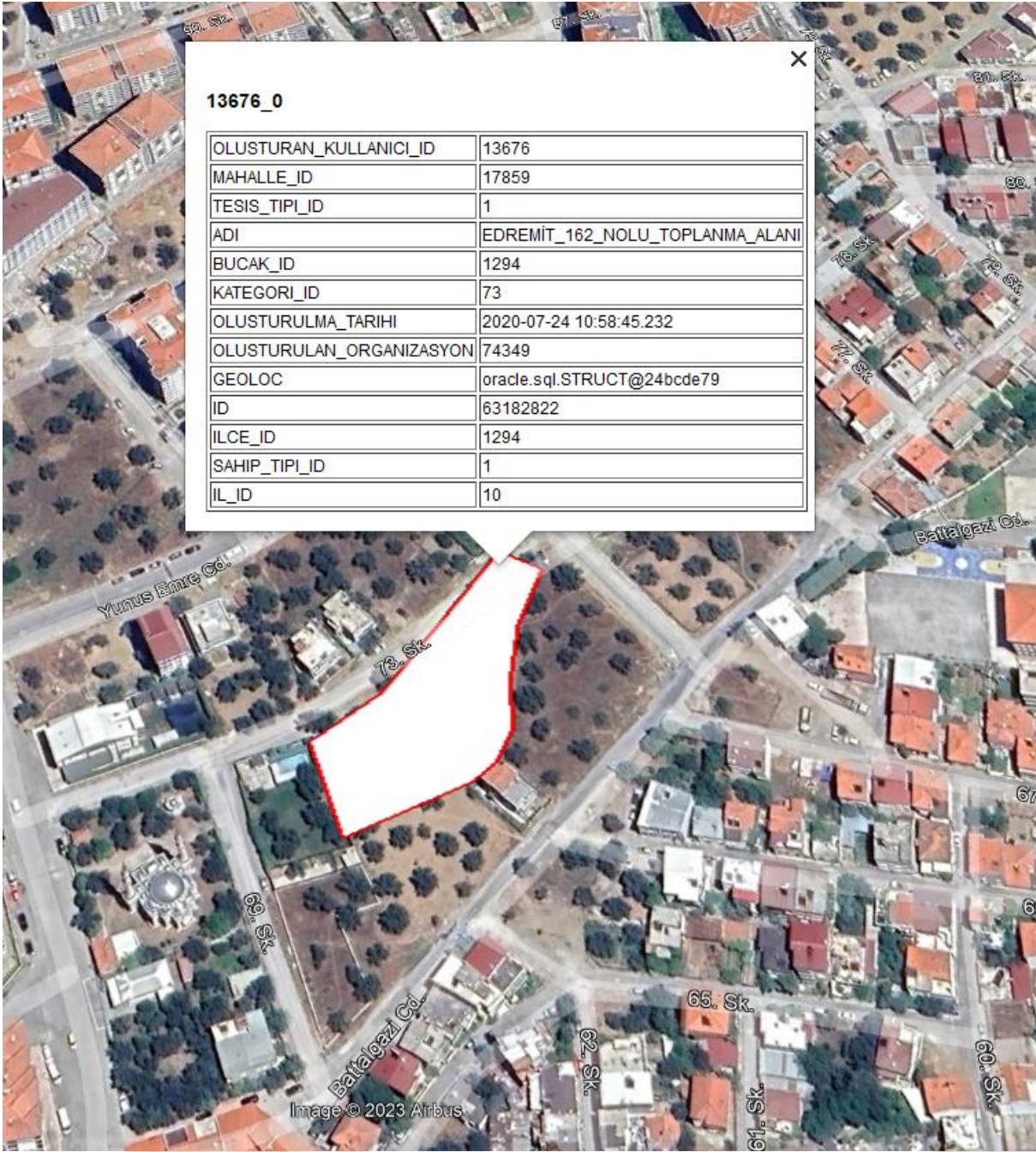

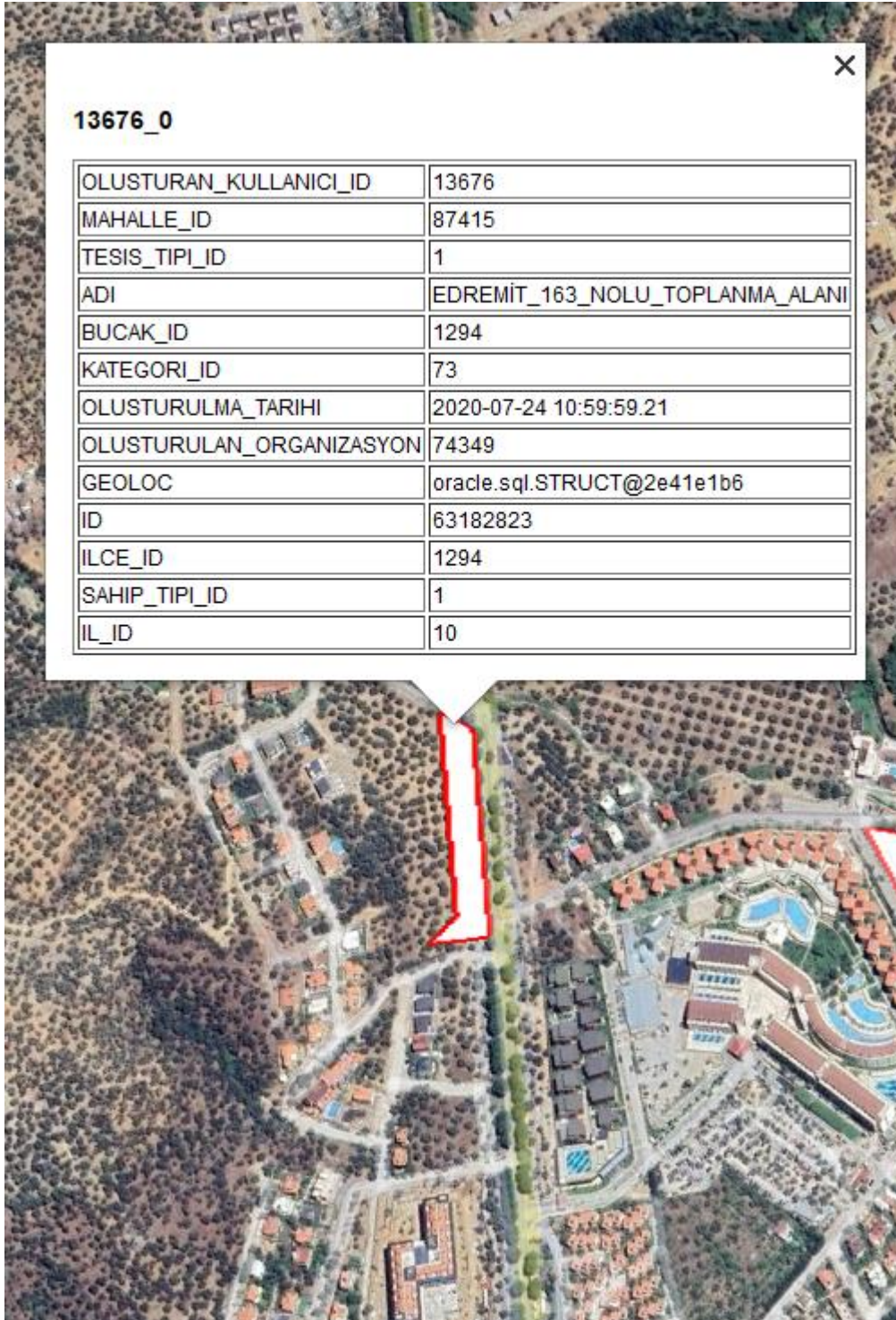



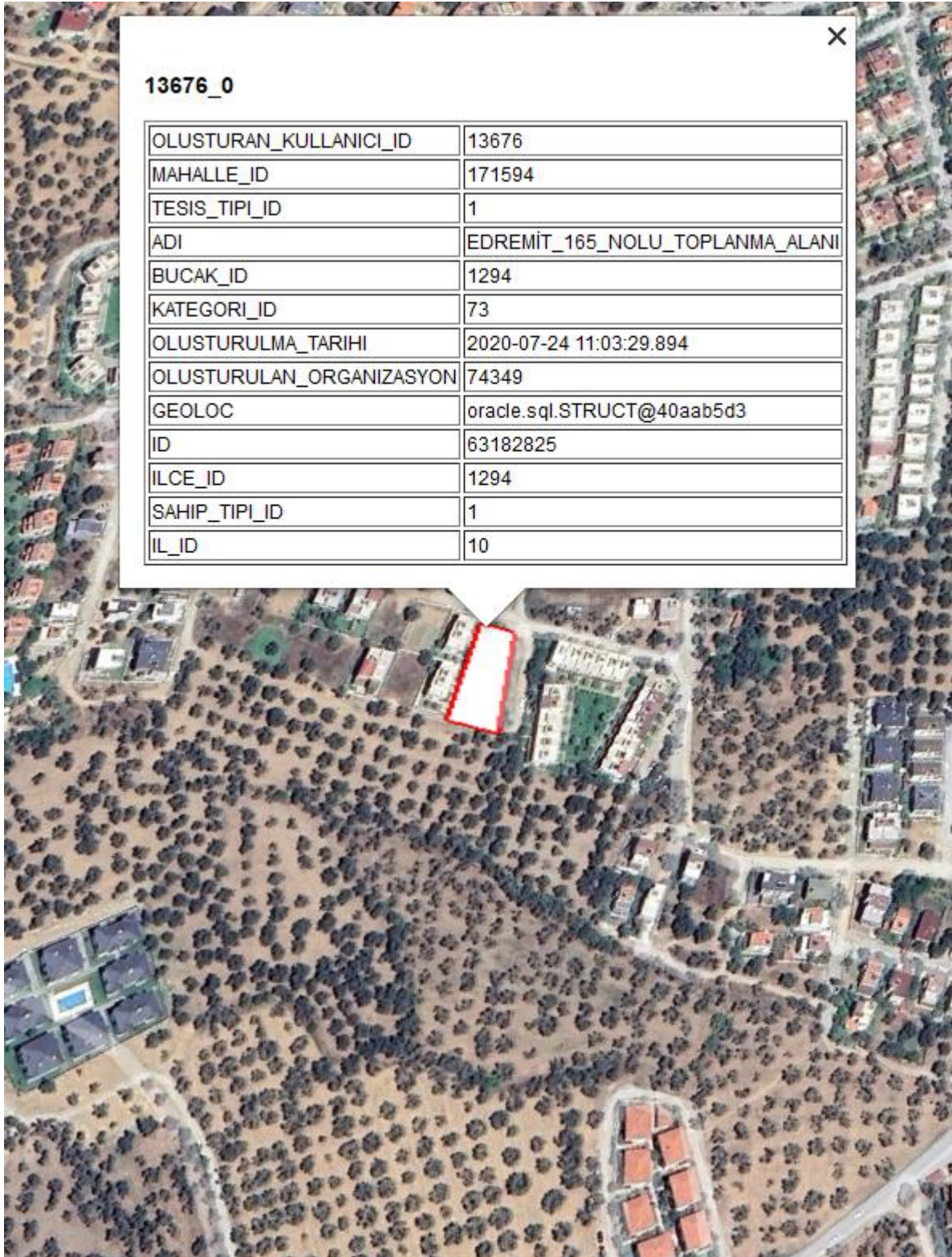



EDREMIT BELEDİYESİ

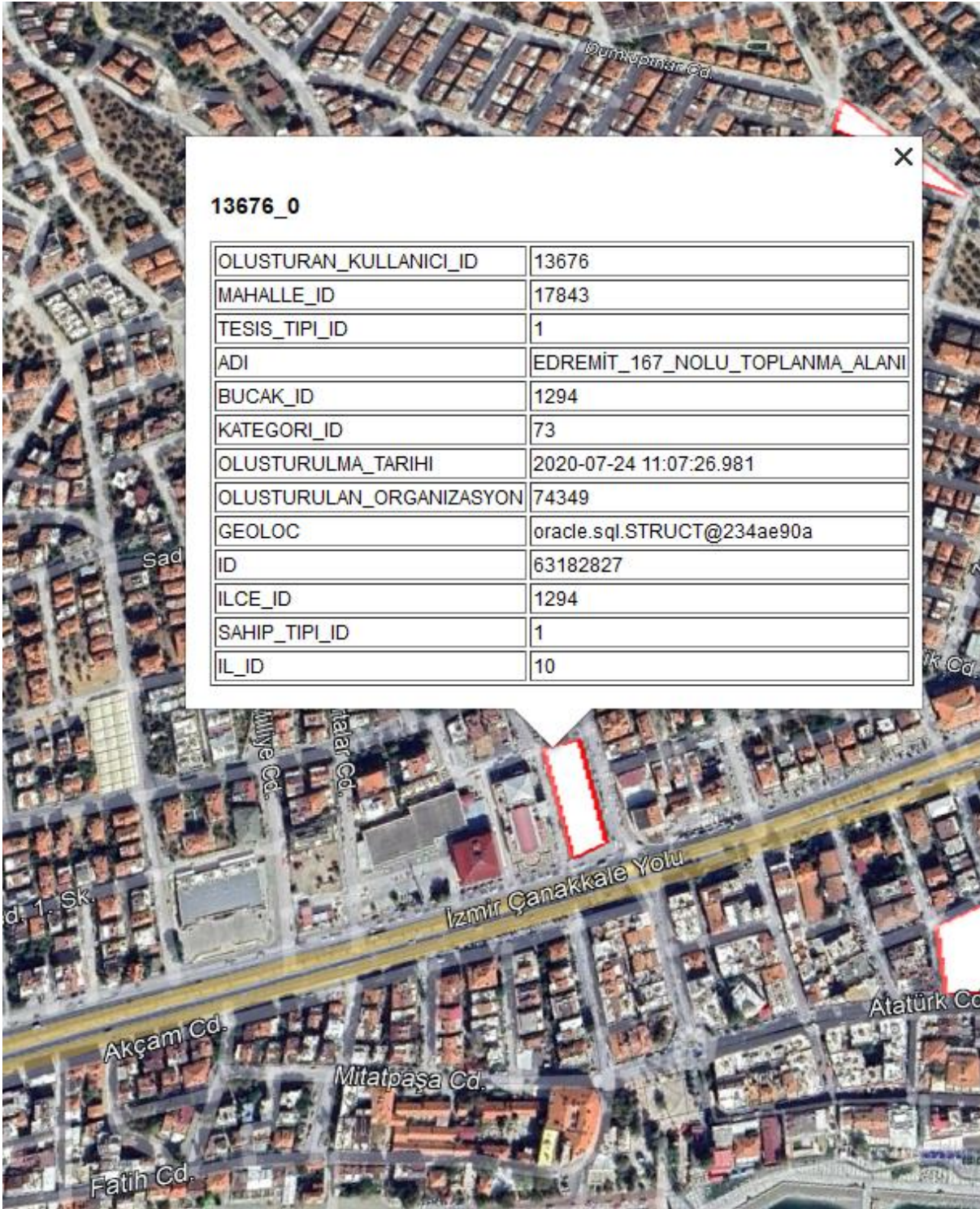



EDREMİT BELEDİYESİ

13676_0

OLUSTURAN_KULLANICI_ID	13676
MAHALLE_ID	171590
TESIS_TIPI_ID	1
ADI	EDREMIT_169_NOLU_TOPLANMA_ALANI
BUCAK_ID	1294
KATEGORI_ID	73
OLUSTURULMA_TARIHI	2020-07-24 11:10:23.335
OLUSTURULAN_ORGANIZASYON	74349
GEOLOC	oracle.sql.STRUCT@52cf6472
ID	63182829
ILCE_ID	1294
SAHIP_TIPI_ID	1
IL_ID	10

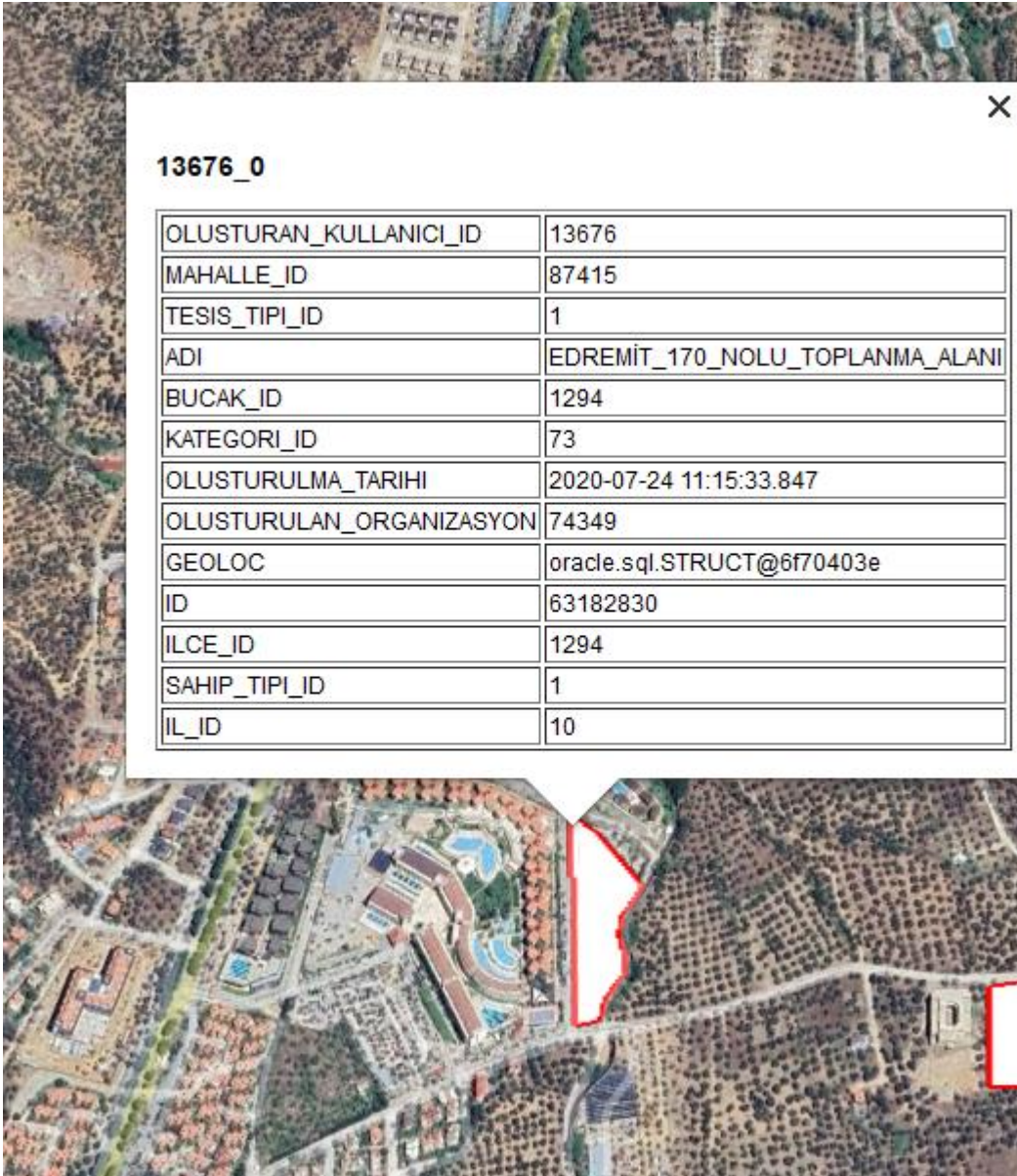
**13676_0**

OLUSTURAN_KULLANICI_ID	13676
MAHALLE_ID	87415
TESIS_TIPI_ID	1
ADI	EDREMIT_170_NOLU_TOPLANMA_ALANI
BUCAK_ID	1294
KATEGORI_ID	73
OLUSTURULMA_TARIHI	2020-07-24 11:15:33.847
OLUSTURULAN_ORGANIZASYON	74349
GEOLOC	oracle.sql.STRUCT@6f70403e
ID	63182830
ILCE_ID	1294
SAHIP_TIPI_ID	1
IL_ID	10

EDREMIT BELEDİYESİ

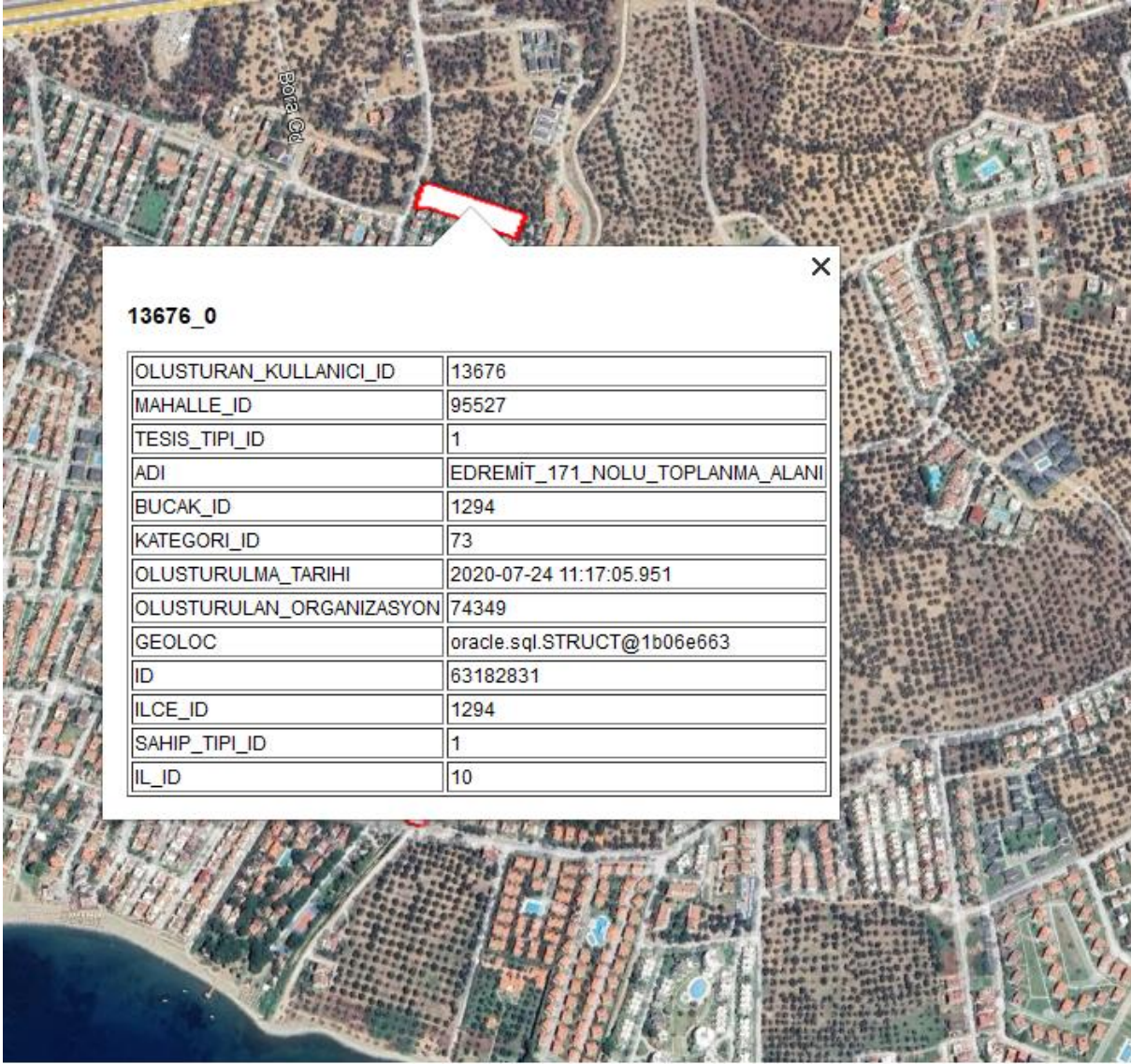

EDREMİT BELEDİYESİ

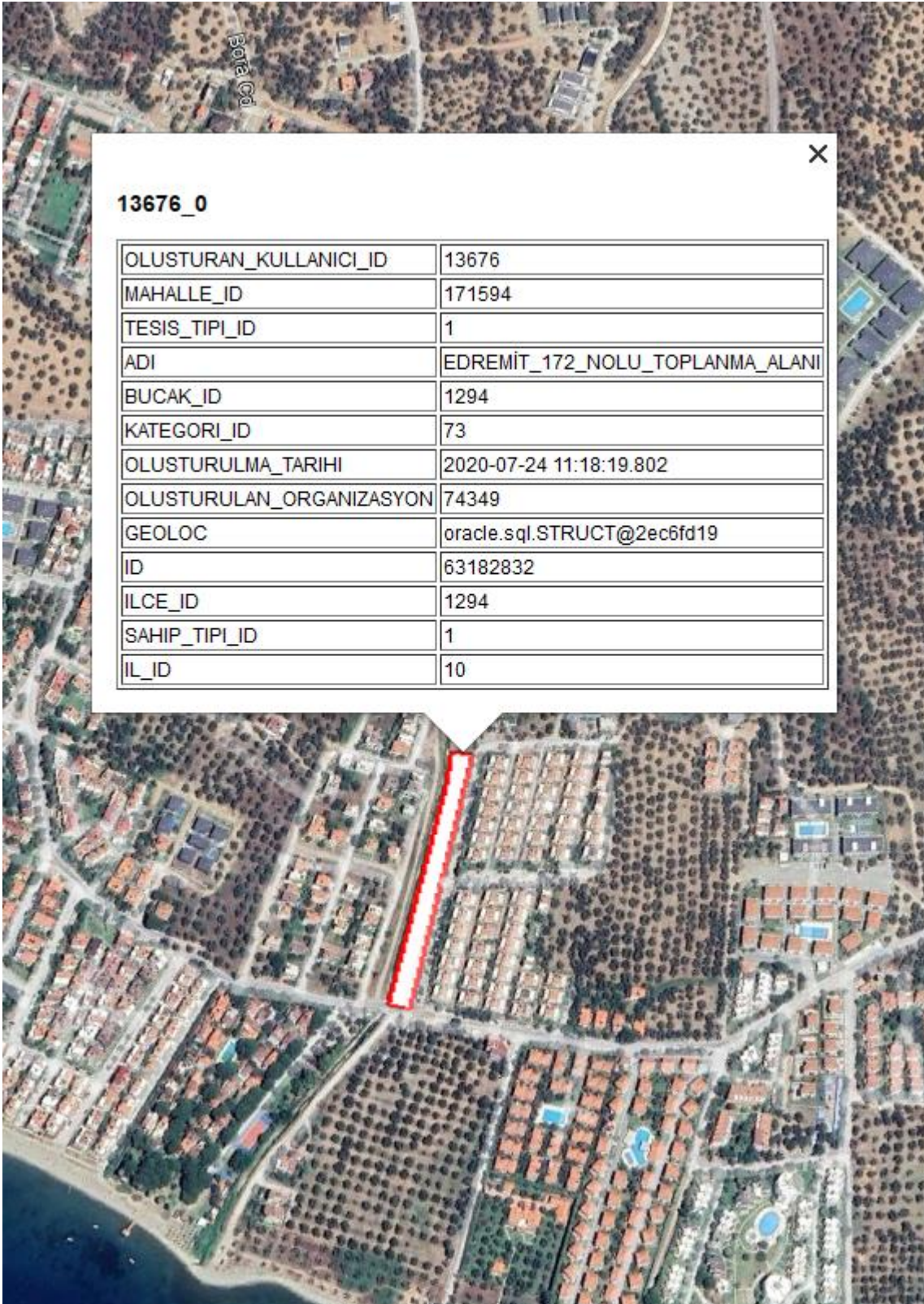



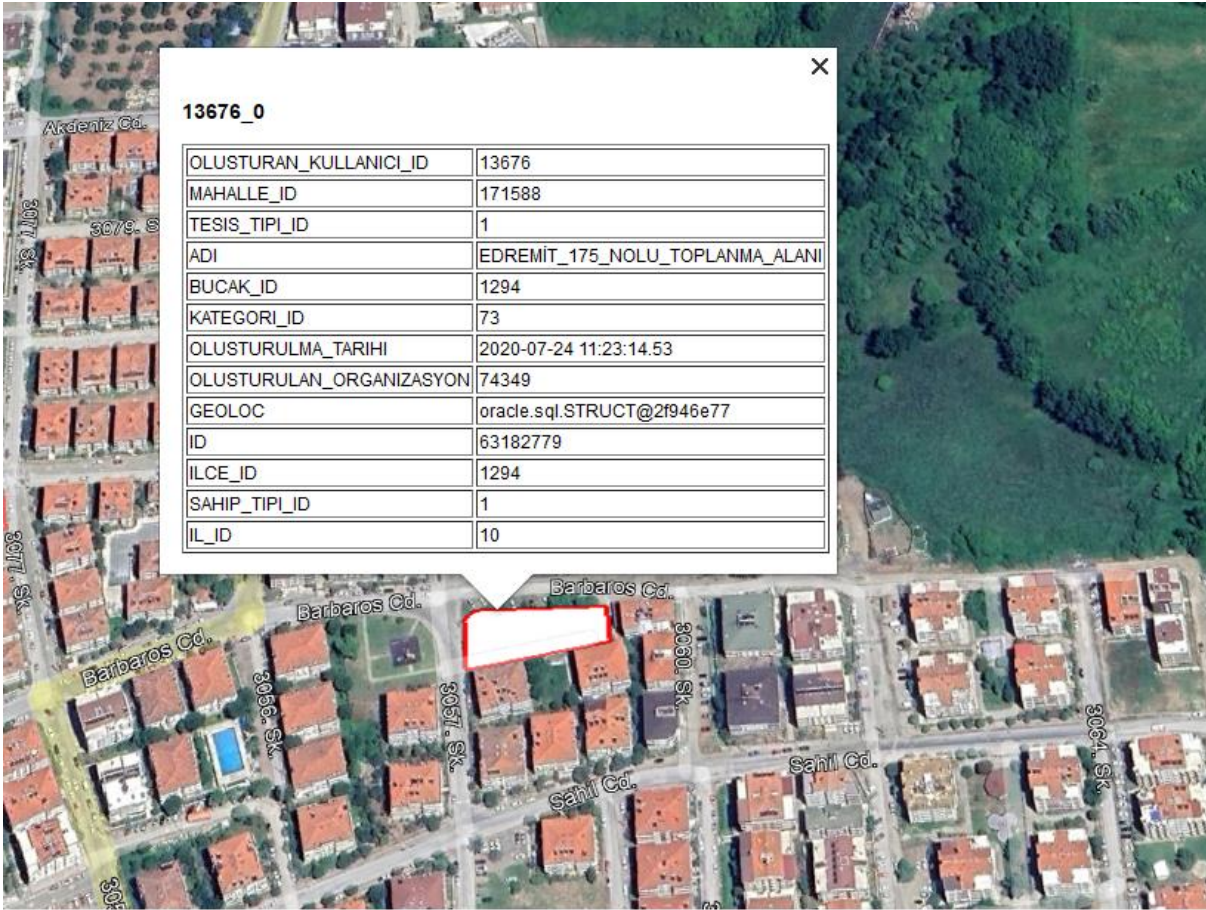

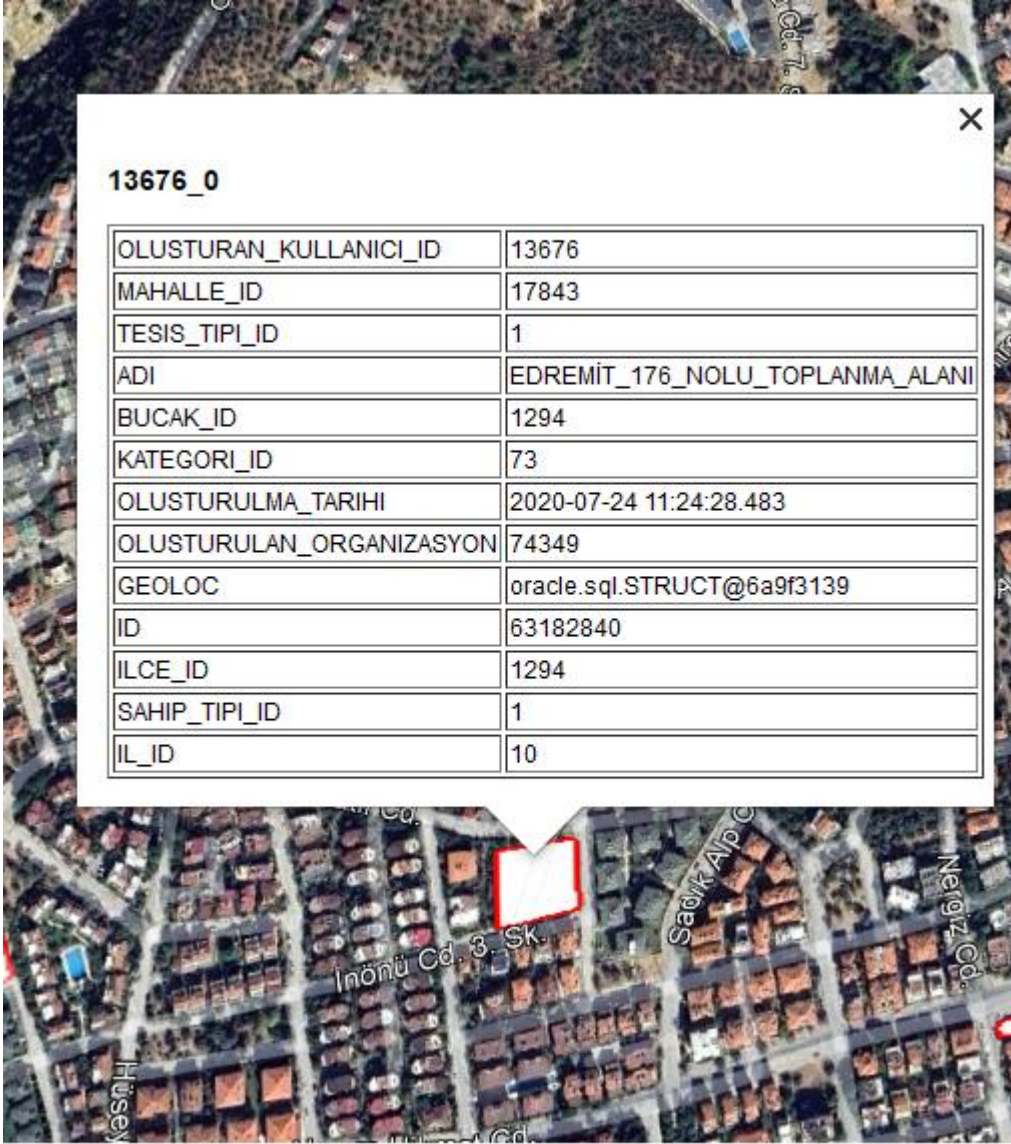

EDREMİT BELEDİYESİ



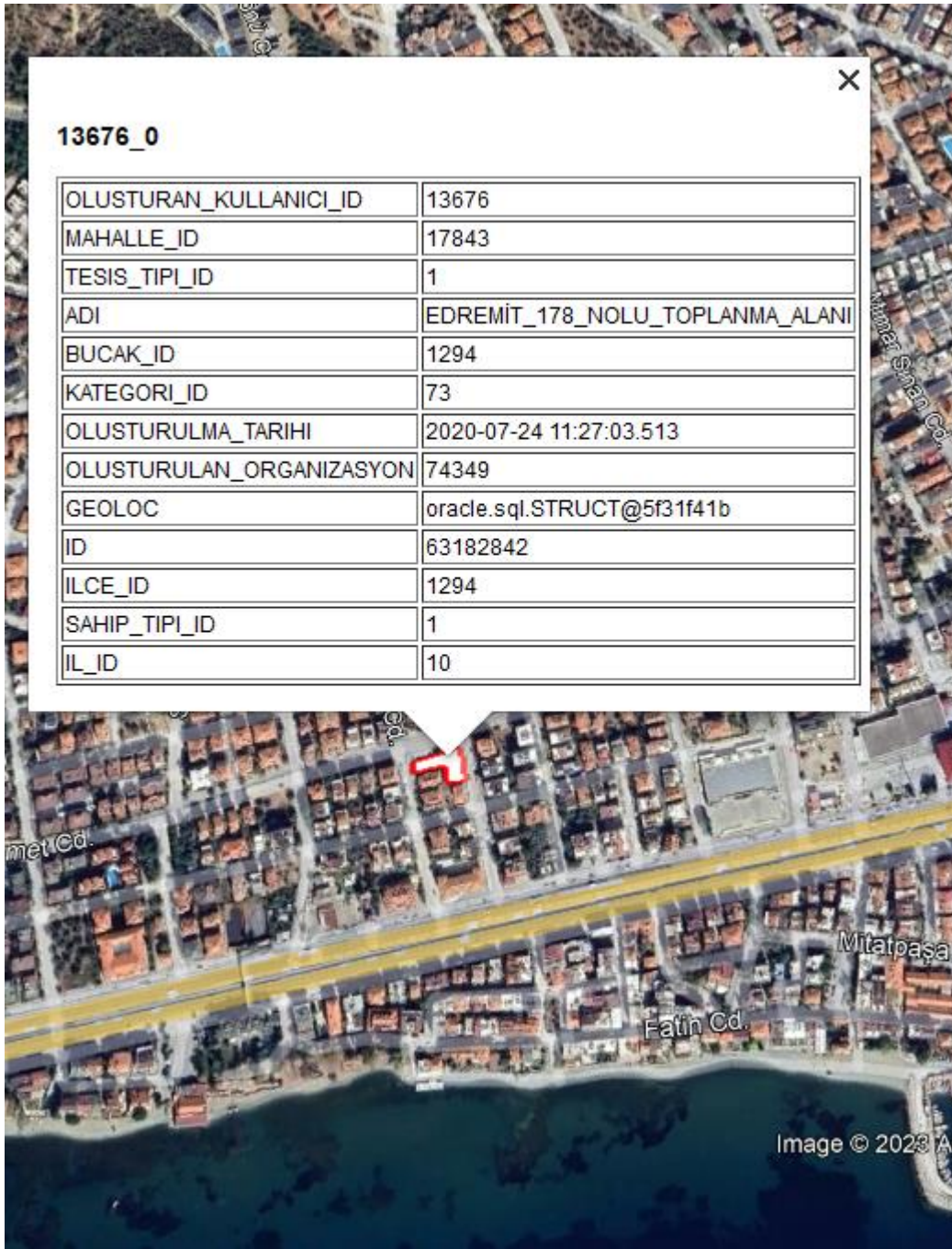

**13676_0**

OLUSTURAN_KULLANICI_ID	13676
MAHALLE_ID	17848
TESIS_TIPI_ID	1
ADI	EDREMİT_179_NOLU_TOPLANMA_ALANI
BUCAK_ID	1294
KATEGORI_ID	73
OLUSTURULMA_TARIHI	2020-07-24 11:28:17.493
OLUSTURULAN_ORGANIZASYON	74349
GEOLOC	oracle.sql.STRUCT@4728a662
ID	63182843
ILCE_ID	1294
SAHIP_TIPI_ID	1
IL_ID	10

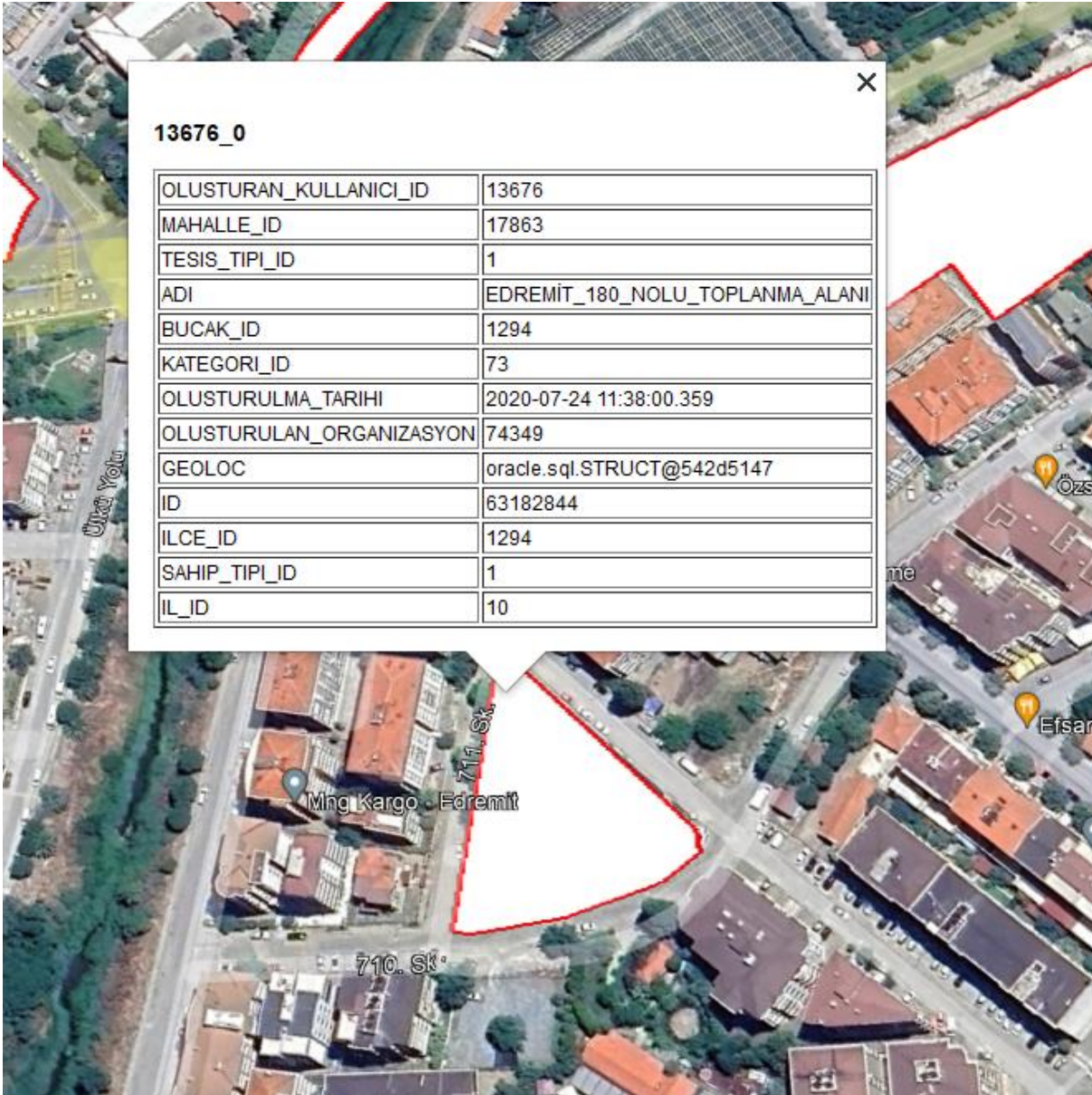

EDREMIT BELEDİYESİ

TOPLANMA ALANLARI İLAVE EK-2 LİSTE / ÖNERİ

SIRA	İL	İLÇE	MAHALLE	ALAN(m ²)	NİTELİK	AÇIKLAMA
1	BALIKESİR	EDREMİT	İKİZÇAY	2984	SAĞLIK_ALANI	1079_SOKAK
2	BALIKESİR	EDREMİT	TUZCUMURAT	1436	PARK	187_SOKAK
3	BALIKESİR	EDREMİT	AKÇAY	2495	PARK	305_SOKAK
4	BALIKESİR	EDREMİT	TUZCUMURAT	3498	PARK1	327_SOKAK
5	BALIKESİR	EDREMİT	TUZCUMURAT	4496	PARK2	327_SOKAK
6	BALIKESİR	EDREMİT	HEKİMZADE	2222	PARK	338_SOKAK
7	BALIKESİR	EDREMİT	GAZİCELAL	8038	PARK	440_SOKAK
8	BALIKESİR	EDREMİT	KADIKÖY	2132	PARK	48_SOKAK
9	BALIKESİR	EDREMİT	CUMHURİYET	2475	PARK	56_SOKAK
10	BALIKESİR	EDREMİT	HAMİDİYE	2500	İBADET_ALANI	577_SOKAK
11	BALIKESİR	EDREMİT	HAMİDİYE	2500	SAĞLIK_ALANI	577_SOKAK
12	BALIKESİR	EDREMİT	CENNETAYAĞI	5213	EĞİTİM_ALANI	697_SOKAK
13	BALIKESİR	EDREMİT	CENNETAYAĞI	1916	PARK	697_SOKAK
14	BALIKESİR	EDREMİT	CENNETAYAĞI	8377	PARK	701_SOKAK
15	BALIKESİR	EDREMİT	CENNETAYAĞI	1474	PARK	702_SOKAK
16	BALIKESİR	EDREMİT	CENNETAYAĞI	1220	PARK	702_SOKAK
17	BALIKESİR	EDREMİT	CENNETAYAĞI	1233	PARK	706_SOKAK
18	BALIKESİR	EDREMİT	CENNETAYAĞI	1743	İBADET_ALANI	807_SOKAK
19	BALIKESİR	EDREMİT	CENNETAYAĞI	2845	PARK	823_SOKAK
20	BALIKESİR	EDREMİT	CENNETAYAĞI	1715	PARK	823_SOKAK
21	BALIKESİR	EDREMİT	CENNETAYAĞI	2532	PARK	823_SOKAK
22	BALIKESİR	EDREMİT	CENNETAYAĞI	1079	PARK	827_SOKAK
23	BALIKESİR	EDREMİT	CENNETAYAĞI	1438	PARK	929_SOKAK
24	BALIKESİR	EDREMİT	CENNETAYAĞI	4877	BEL.HİZ.ALAN	701_SOKAK
25	BALIKESİR	EDREMİT	İSKELE	11368	PARK	A.MİTHATTEKERBULVARI
26	BALIKESİR	EDREMİT	EROĞLAN	1172	PARK1	ATATÜRK CAD.
27	BALIKESİR	EDREMİT	EROĞLAN	1087	PARK2	ATATÜRK CAD.
28	BALIKESİR	EDREMİT	TAHTAKUŞLAR	3103	PARK	AYIŞIĞI SİT ÜSTÜ
29	BALIKESİR	EDREMİT	AVCILAR	3482	PARK1	FENER SOKAK
30	BALIKESİR	EDREMİT	AVCILAR	3176	PARK2	FENER SOKAK
31	BALIKESİR	EDREMİT	CUMHURİYET	2000	PARK	GENÇLİK CAD
32	BALIKESİR	EDREMİT	CUMHURİYET	5215	PAZAR_YERİ	GENÇLİK CAD
33	BALIKESİR	EDREMİT	TAHTAKUŞLAR	1572	PARK	GÜLBAY KOOP(YANI)
34	BALIKESİR	EDREMİT	GÜRE	3650	PARK2	FERHATOĞLU BENZİNLİK ARKASI
35	BALIKESİR	EDREMİT	GÜRE	5188	PARK1	FERHATOĞLU BENZİNLİK ARKASI
36	BALIKESİR	EDREMİT	ZEYTİNLİ	7039	PARK	KADİR ESEN CAD
37	BALIKESİR	EDREMİT	GÜRE	2226	PARK3	KAPLICA CAD
38	BALIKESİR	EDREMİT	GÜRE	1256	PARK2	KAPLICA CAD
39	BALIKESİR	EDREMİT	GÜRE	3229	PARK1	KAPLICA CAD
40	BALIKESİR	EDREMİT	AVCILAR	1869	PARK	KESİKÇAYIR
41	BALIKESİR	EDREMİT	TAHTAKUŞLAR	6986	PARK	KIRDANOĞLU
42	BALIKESİR	EDREMİT	KADIKÖY	2257	EĞİTİM_ALANI	KOCASEYİT CAD
43	BALIKESİR	EDREMİT	KADIKÖY	3675	EĞİTİM_ALANI	KOCASEYİT CAD

44	BALIKESİR	EDREMİT	AKÇAY	3839	PARK	M.AKİFERSOYCAD
45	BALIKESİR	EDREMİT	HAMİDİYE	8533	EĞİTİM_ALANI	MURAT_ATMACA_CAD
46	BALIKESİR	EDREMİT	NARLI	5340	PARK	ZEUS_SİT_ALTI
47	BALIKESİR	EDREMİT	GÜRE CUMHURİYET	3249	PARK	PİRİ_REİS_CAD
48	BALIKESİR	EDREMİT	SARIKIZ	5698	PARK	REMZİ MOLVALIOĞLU CAD
49	BALIKESİR	EDREMİT	ÇAMLIBEL	3864	PARK	SÖĞÜTLÜ1_SOKAK
50	BALIKESİR	EDREMİT	CENNETAYAĞI	2540	İBADET_ALANI	TEYYARECİ_HASAN_CAD
51	BALIKESİR	EDREMİT	YOLÖREN	5308	PARK	TUZKER_ARKASI
52	BALIKESİR	EDREMİT	YOLÖREN	2460	PARK	TUZKER_ARKASI
53	BALIKESİR	EDREMİT	AVCILAR	1750	PARK	YARMATAŞ_CAD.6SOK.
54	BALIKESİR	EDREMİT	GÜRE	2628	PARK	ZÜBEYDE_HANIM SOK
55	BALIKESİR	EDREMİT	GAZİCELAL	11898	EĞİTİM_ALANI	İMAM_HATİP_SOKAK
56	BALIKESİR	EDREMİT	TUZCUMURAT	2597	PARK	Ş.İBR.BÖL.BAŞ.SOK
57	BALIKESİR	EDREMİT	CENNETAYAĞI	1797	PARK	725_SOKAK



















EDREMİT BELEDİYESİ





Image © 2023 Maxar Technologies





EDREMIT BELEDİYESİ





EDREMIT BELEDİYESİ



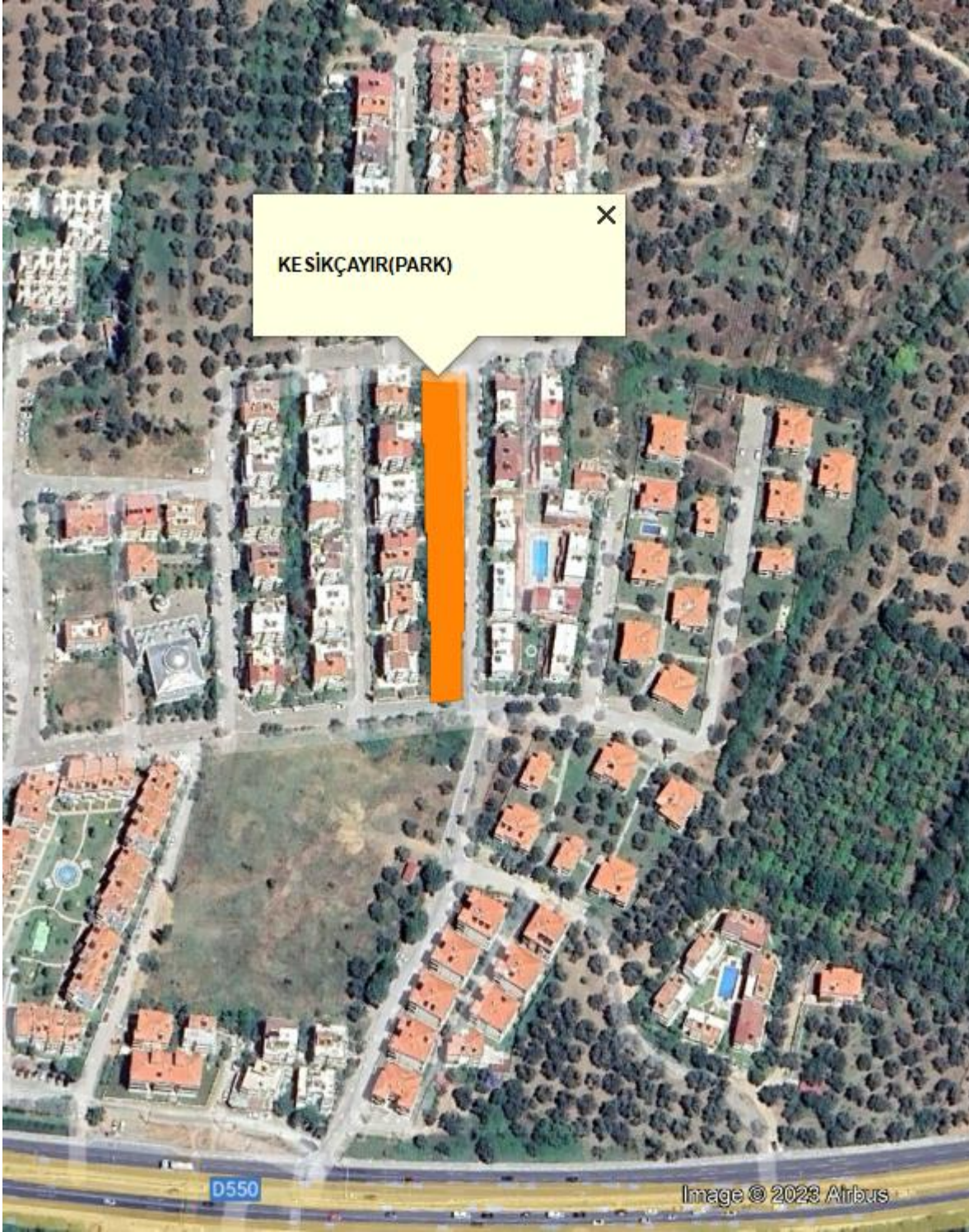



EDREMIT BELEDİYESİ



EDREMİT BELEDİYESİ



İYESİ



EDREMİT BELEDİYESİ



















EDREMİT BELEDİYESİ



EDREMİT BELEDİYESİ



EDREMİT BELEDİYESİ

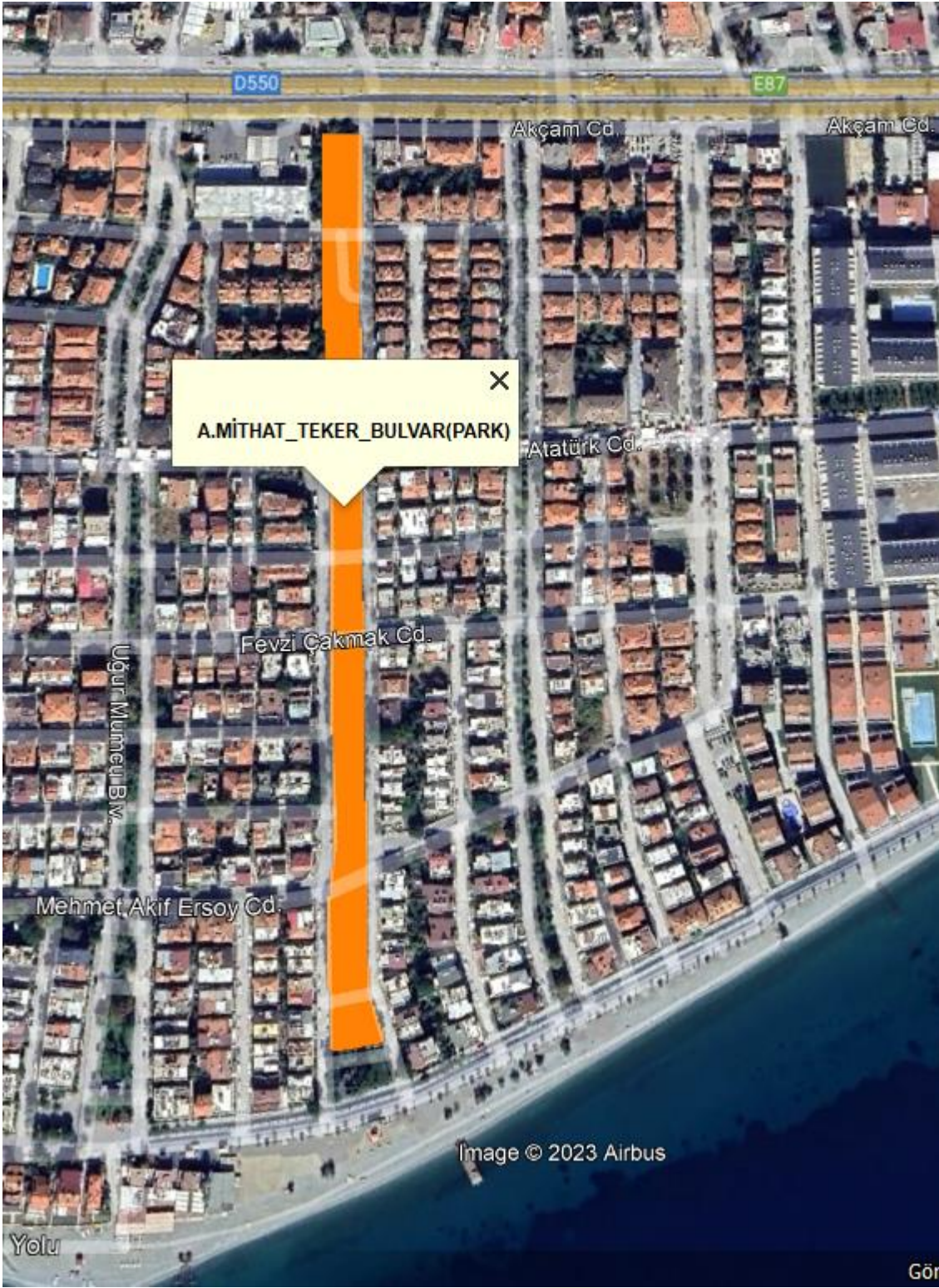













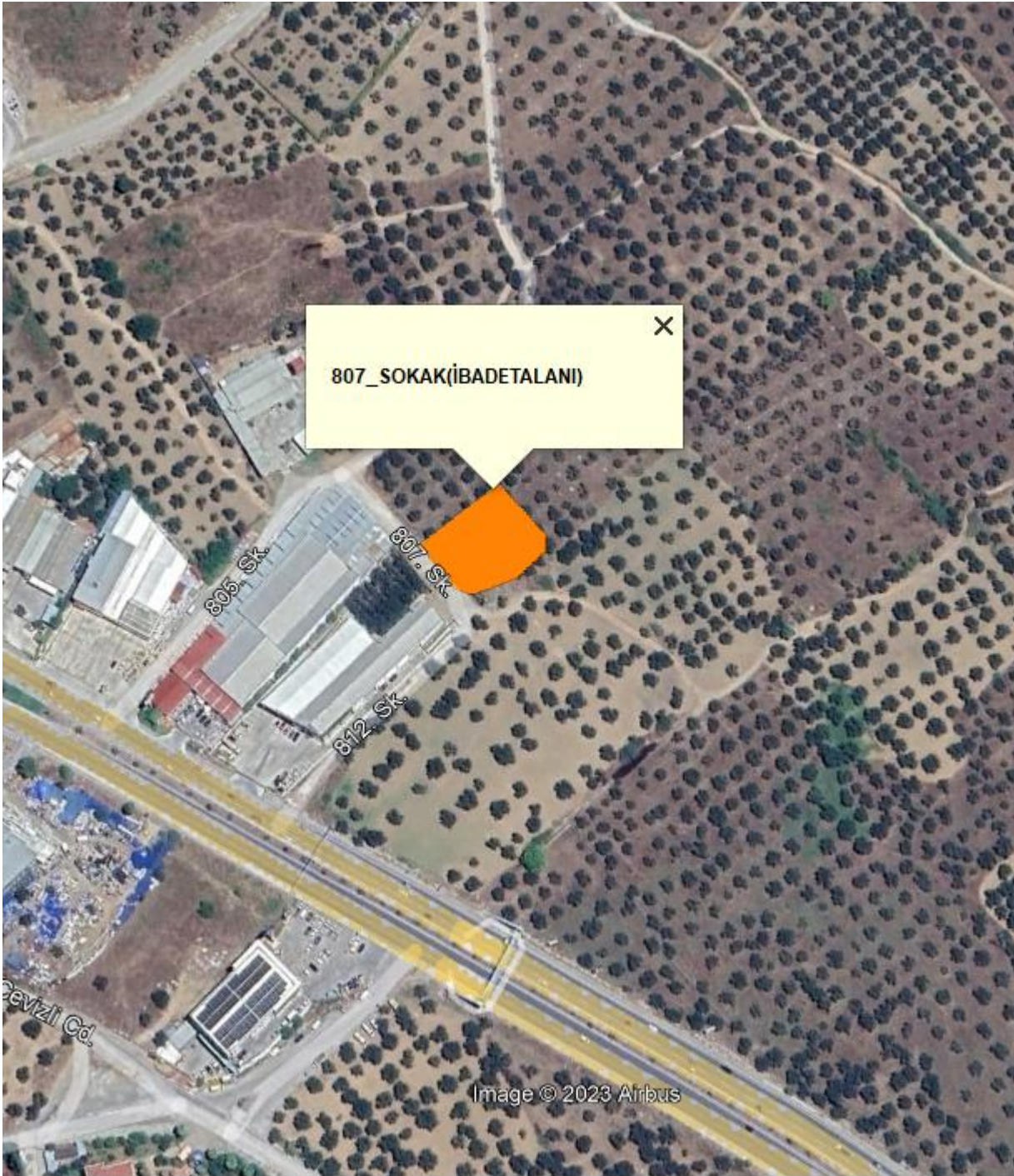





EDREMIT BELEDİYESİ



EDREMIT BELEDİYESİ











EDREMIT BELEDİYESİ



EDREMIT BELEDİYESİ



EDREMİT BELEDİYESİ



EDREMİT BELEDİYESİ



ERKENT BELEDİYESİ











ESI



EDREMIT BELEDİYESİ

TOPLANMA ALANLARI İLK DEFA BELİRLENEN İLAVE EK-3 LİSTE /ÖNERİ**EDREMİT BELEDİYESİ TOPLANMA ALANI BULUNMAYAN VE İLK DEFA BELİRLENEN TOPLANMA ALANLARI**

SIRA	İL	İLÇE	MAHALLE	ALAN(m ²)	NİTELİK	AÇIKLAMA
1	BALIKESİR	EDREMİT	DOYRAN	2091	ARSA	179ADA28PARSEL
2	BALIKESİR	EDREMİT	KAVLAKLAR	1719	OKUL	145ADA3PARSEL
3	BALIKESİR	EDREMİT	BEYOBA	1326	OKUL	182ADA4PARSEL
4	BALIKESİR	EDREMİT	ORTAOBA	1658	OKUL	319ADA27PARSEL
5	BALIKESİR	EDREMİT	ORTAOBA	2735	BOŞ ARAZİ	237ADA17PARSEL
6	BALIKESİR	EDREMİT	DERELİ	3061	TARLA	189ADA21PARSEL
7	BALIKESİR	EDREMİT	ÇAMCI	1713	OKUL	140ADA9PARSEL
8	BALIKESİR	EDREMİT	YAYLAÖNÜ	1246	ARSA	141ADA1PARSEL
9	BALIKESİR	EDREMİT	YAYLAÖNÜ	1499	OKUL	141ADA2PARSEL
10	BALIKESİR	EDREMİT	HACIASLANLAR	3429	SPOR SAHASI	181ADA12PARSEL
11	BALIKESİR	EDREMİT	YAŞYER	4051	OKUL	237ADA7PARSEL









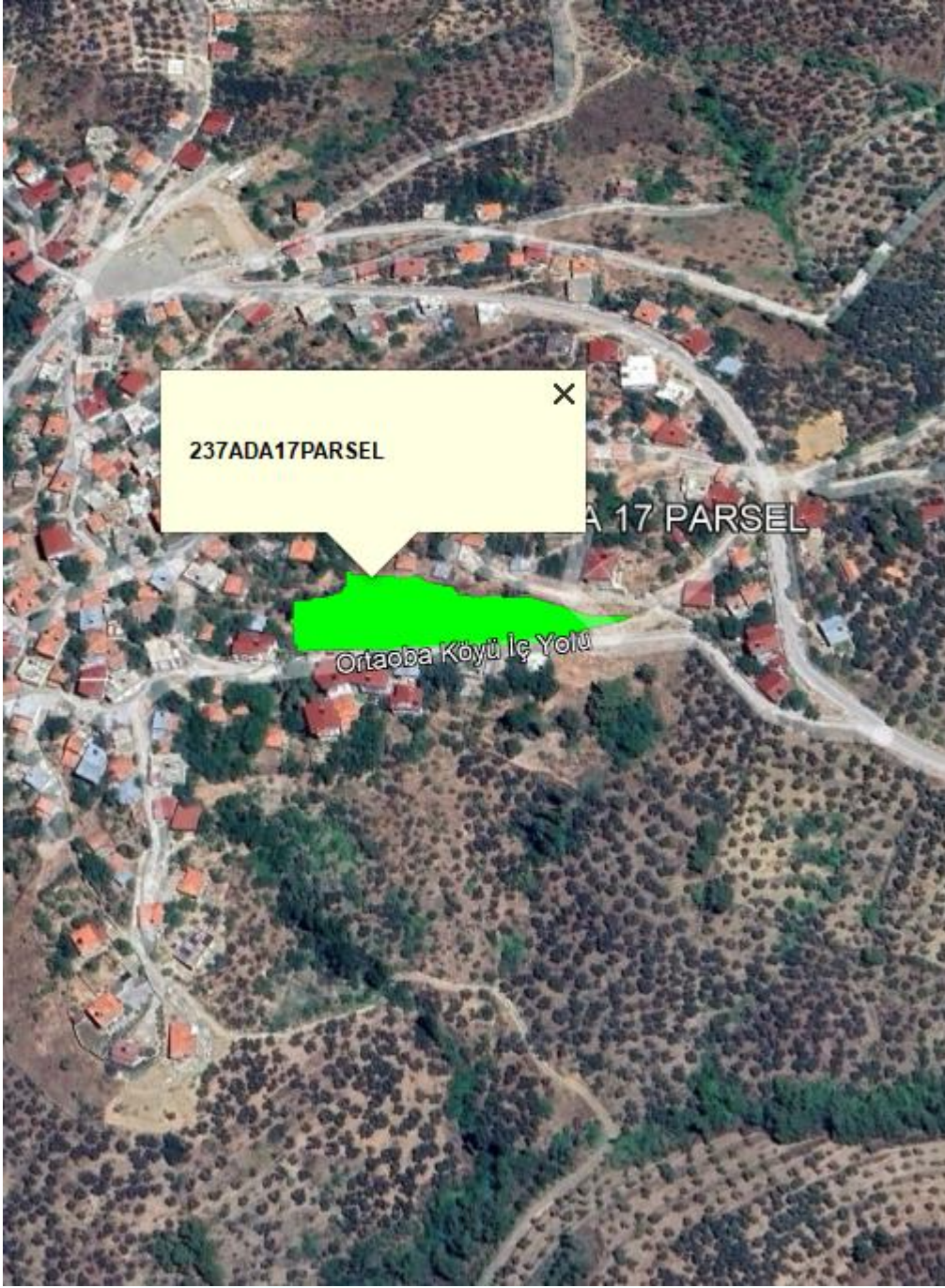

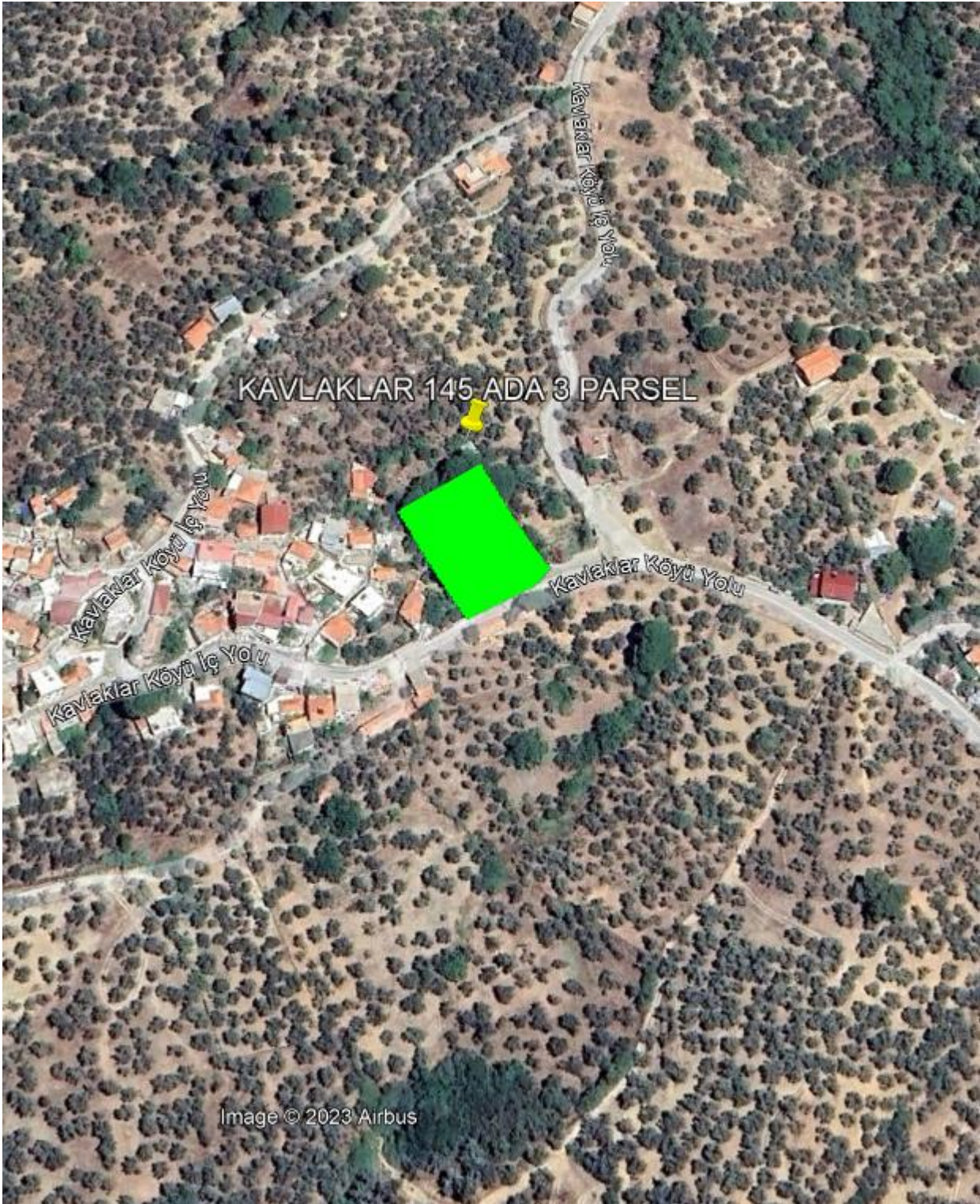





DOYRAN 179 ADA 28 PARSEL

Image © 2023 Airbus
Image © 2023 Maxar Technologies



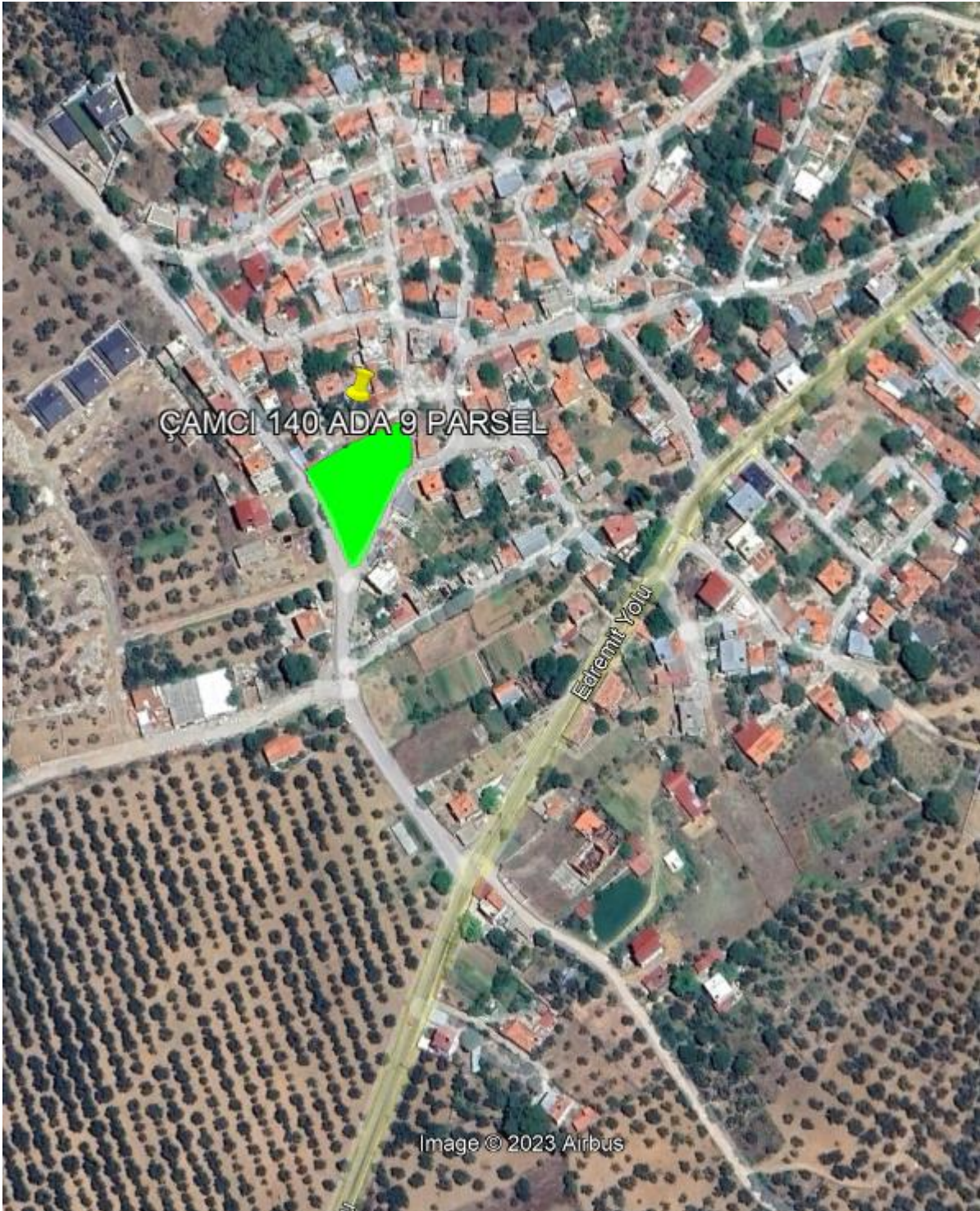

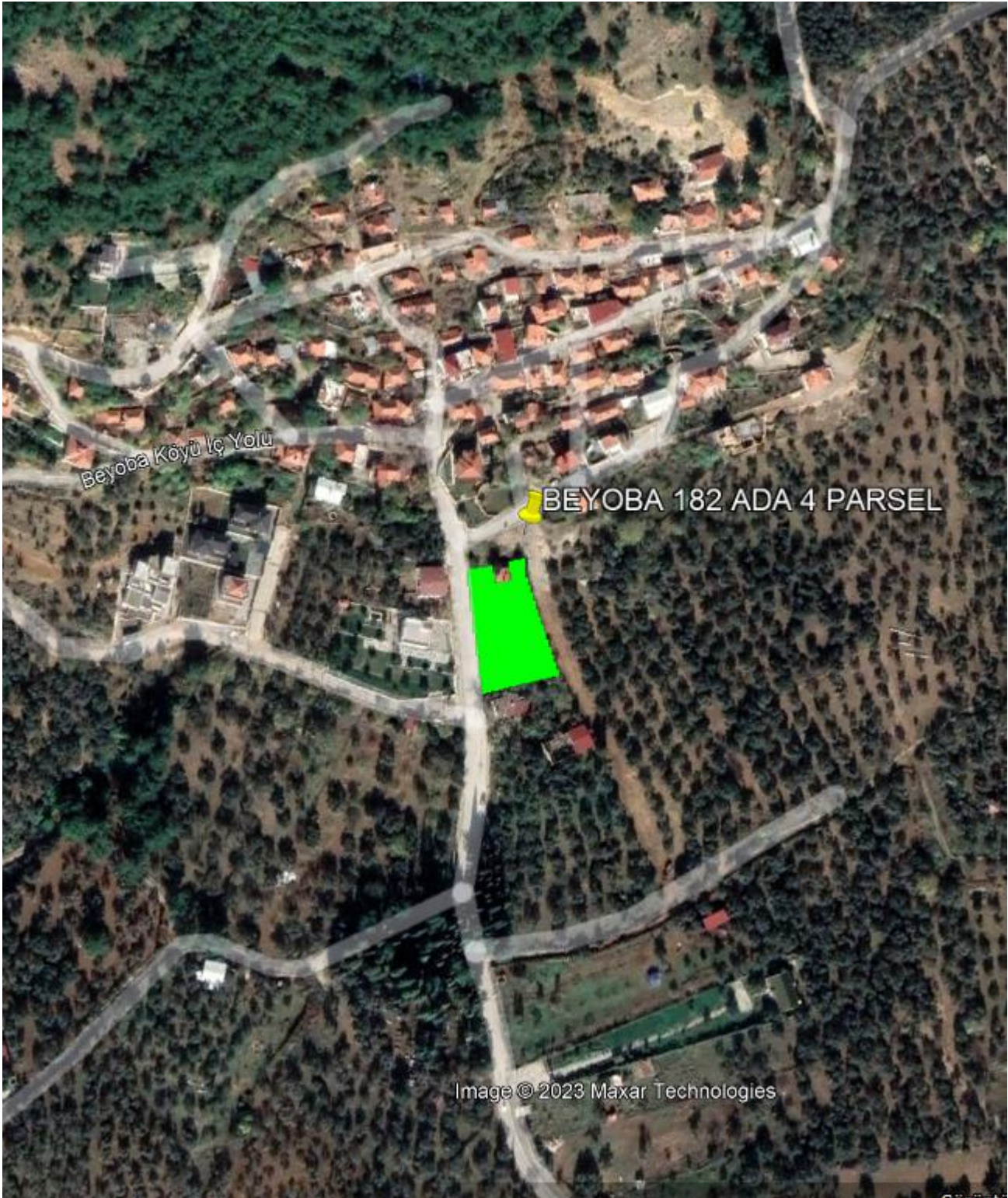

Image © 2023 Maxar Technologies

(2) Afet İkazı ve İlk Müdahale Aşaması: Bu aşamada afet haberi alındığında;

(a) Belediye birimlerine ve personeline afet ikazı duyurulacak,

(b) En geç 45 dakika içerisinde AKOM faaliyete geçirilecek,

(c) Süratle afetin etkisi değerlendirilecektir. Bu amaçla Mülki Makamlar, Muhtarlıklar, vatandaşlar ve teknik imkânlardan (internet, İHA, iletişim vasıtaları vb.) elde edilecek bilgilerle afetin yarattığı etki ve afetten etkilenen bölgeler süratle değerlendirilerek öncelikler yeniden gözden geçirilecektir.

(d) AFAD ve ilgili diğer kurumlarla iletişim sağlanacak ve bu kurumlarla koordineli olarak Belediye'nin Arama-Kurtarma Operasyonları başlatılacaktır.

(e) Tüm Belediye birimleri önce kendi sorumluluk bölgelerinde toplanacak ve sorumlu oldukları görevleri yapmak için AKOM'dan gelecek emirleri bekleyeceklerdir.

(f) Belediye personelinin afetten etkilenmesi veya göreve katılmadığı durumlarında süratle ilgili müdürlükler ve AKOM koordinasyonu ile yerlerine listelerdeki düzenlemelere uygun olacak şekilde görevlendirme yapılacaktır.

(3) Kapsamlı Müdahale Aşaması: Bu aşamada;

(a) Emirle diğer Afet Müdahale Operasyonları başlatılacak,

(b) Halkın su, gıda, yemek, barınma ve sağlık gibi temel ihtiyaçları karşılanmaya başlanacak,

(c) Defin işlemleri yapılacak,

(d) Yol, kullanma suyu, ulaşım ve nakliye hizmetleri sağlanacak,

(e) Diğer kurum ve kuruluşların operasyonlarına destek sağlanacak,

(f) Hasar tespiti yapılacak,

(g) Enkaz kaldırma faaliyetlerine başlanacaktır.

(4) Afet Sonrasına Hazırlık Aşaması: Bu aşamada;

(a) Enkaz kaldırma faaliyetleri yürütülecek,

(b) Molozların taşınmasına destek sağlanacak,

(c) Ağır hasarlı binaların yıkılmasına, orta ve hafif hasarlı binaların güçlendirilmesine destek sağlanacak,

(d) Kentsel dönüşüm çalışmaları gözden geçirilecek ve kentsel dönüşüm uygulamaları hayata geçirilecek,

(e) Afet yönetimi konusunda alınması gereken dersler belirlenecek ve afet yönetimi sistemi ve planları gözden geçirilecektir

5. Belediye Birimlerinin Afet Müdahale Görevleri:

TEMEL GÖREVLER	SORUMLU BELEDİYE BİRİMİ
MÜDAHALE YÖNETİMİ	AFET YÖNETİMİ MÜDÜRLÜĞÜ (AFET MÜDAHALE VE AKOM ŞEFLİĞİ)
ARAMA KURTARMA	AFET YÖNETİMİ MÜDÜRLÜĞÜ (ARAMA KURTARMA ŞEFLİĞİ)
YARDIM MALZEMELERİ DAĞITIMI	AFET YÖNETİMİ MÜDÜRLÜĞÜ (AFET YARDIM DEPOSU ŞEFLİĞİ)
BARINMA	KÜLTÜR VE SOSYAL İŞLER MÜDÜRLÜĞÜ
BESLENME VE GIDA	SOSYAL YARDIM İŞLERİ MÜDÜRLÜĞÜ
ZABITA VE TRAFİK	ZABITA MÜDÜRLÜĞÜ
ULAŞTIRMA VE NAKLİYE	DESTEK HİZMETLERİ MÜDÜRLÜĞÜ
ALT YAPI (YOL , SU , ENERJİ)	FEN İŞLERİ MÜDÜRLÜĞÜ BASKI UEDAŞ
SAĞLIK	SOSYAL YARDIM İŞLERİ MÜDÜRLÜĞÜ
ENKAZ KALDIRMA	FEN İŞLERİ MÜDÜRLÜĞÜ
DEFİN PSİKOSOSYAL DESTEK	SOSYAL YARDIM İŞLERİ MÜDÜRLÜĞÜ
HASAR TESPİT	İMAR VE ŞEHİRCİLİK MÜDÜRLÜĞÜ
BİLGİ YÖNETİMİ	BİLGİ İŞLEM MÜDÜRLÜĞÜ
HABERLEŞME	BİLGİ İŞLEM MÜDÜRLÜĞÜ
BASIN VE HALKLA İLİŞKİLER	BASIN , YAYIN VE HALKLA İLİŞKİLER MÜDÜRLÜĞÜ
FİNANS	MALİ HİZMETLER MÜDÜRLÜĞÜ
YANGIN	BALIKESİR BÜYÜKŞEHİR BELEDİYESİ
ÇADIRKENT KURULMASI , İŞLETİLMESİ , İÇME SUYU TEMİNİ	PARK VE BAHÇELER MÜDÜRLÜĞÜ TEMİZLİK İŞLERİ MÜDÜRLÜĞÜ
ACİL TIBBİ MÜDAHALE , AFET SONRASINDA HAYVANLARDA ÇIKABİLECEK HASTALIKLARLA MÜCADELE	SAĞLIK İŞLERİ MÜDÜRLÜĞÜ
ÇİFTÇİLERİN BİTKİSEL , HAYVANSAL , SU ÜRÜNLERİ ÜRETİMİNDEKİ ZARARLARIN TESPİTİ	TARİMSAL HİZMETLER MÜDÜRLÜĞÜ

a. Belediye Meclisi:

(1) Edremit Belediyesi'nin Afet Yönetimine hazır olması ve afet durumunda Afet Müdahale Operasyonlarının etkin şekilde yürütülmesi için yetkisinde bulunan kararları alır,

(2) Afet yönetimi operasyonlarının verimli ve etkin şekilde yürütülmesini gözetir.

b. Belediye Başkanı:

(1) Edremit Belediyesi'nin Afet Yönetimine hazır olması ve afet durumunda Afet Müdahale Operasyonlarının Mülki Makamlar, AFAD, Büyükşehir Belediyesi ve diğer kurum ve kuruluşlarla koordineli olarak ve etkin şekilde yürütülmesi için gerekli kararları alır, yönlendirmeleri yapar, gerekli emirleri verir ve denetimi sağlar,

(2) İhtiyaçların temini için gerekli kaynakların sağlanmasına yönelik girişimlerde bulunur,

(3) Afet Yönetimi operasyonları hakkında kamuoyunu ve vatandaşları bilgilendirir.

c. Afet Yönetimi Müdürlüğü:

(1) Afet Müdahale ve AKOM Şefliği:

(a) Edremit Belediyesi Afet Müdahale Sisteminin işler halde bulunmasını sağlayacak,

(b) Afet Müdahale Planını hazırlayacak ve planın sürekli güncel bulundurulmasını sağlayacak,

(c) AKOM'u kuracak, eğitim ve tatbikatlarda AKOM'u çalıştıracak ve bir afet durumunda en geç 30 dakika içerisinde AKOM'u faaliyete geçirecek,

(d) Afet Müdahale eğitimleri, seminerleri ve tatbikatlarını planlayacak ve yönetecek,

(e) Afet ikazlarını Belediye Birimlerine iletecek,

(f) Afet durumunda süratle ilk afet değerlendirmesini yapacak ve müdahale operasyonları konusundaki önerilerini sunacak,

(g) Afet ve Afet Müdahale operasyonlarını izleyecek ve değerlendirecek, operasyonları yönlendirmek üzere gerekli seçenekleri ve teklifleri oluşturacak ve kesintisiz bir karar desteği sağlayacak,

(h) Verilen kararlar ve emirler doğrultusunda Belediye Birimlerinin operasyonlarını yönlendirecek ve koordinasyonu sağlayacak,

(i) AFAD ve diğer kurum ve kuruluşlarla koordinasyonu sağlayacak, koordinasyon için bu kurumlarca oluşturulacak merkezlerde temsilci bulunduracak,

(j) Gerektiğinde dışarıdan gelen yardım ekiplerini yönlendirecektir.

(k) AKOM'da görev alacak personel ve Belediye Birimlerinin temsilcilerinin listesi EK-A, Liste-1'dedir.

(2) Arama-Kurtarma Ekibi:

- (a)** Arama-Kurtarma eğitimlerini ve tatbikatlarını planlayacak ve uygulayacak,
- (b)** Afet durumunda en geç 1 saat EMİNKUYU ARAÇ PARK alanında toplanacak ve verilecek emirler doğrultusunda en geç 2 saat içerisinde Arama-Kurtarma Operasyonlarını yerinde icra etmeye başlayacak,
- (c)** Sahadaki durum hakkında sürekli AKOM'a bilgi desteği sağlayacak ve öneriler sunacak,
- (d)** Edremit dışında meydana gelebilecek afet durumlarında görev almaya hazır olacak,
- (e)** Gerektiğinde Belediye birimlerine ve personeline Arama-Kurtarma eğitimleri verecektir.
- (f) Arama-Kurtarma Ekibinde görev alacak personel ve araç listesi EK-A, Liste-2'dedir.**

(3) Afet Yardım Deposu Şefliği:

- (a)** Afet Yardım deposunu işletecek,
- (b)** Afet yardım malzemelerini depolayacak, kayıtlarını tutacak, bakımını yapacak ve göreve hazır halde bulunduracak,
- (c)** Afet durumunda en geç 1 saat içerisinde depoyu açacak ve en geç 3 saat içerisinde afet yardım malzemelerinin dağıtılmasını sağlamaya hazır hale gelecek,
- (d)** Depodaki malzemelerin ihtiyaç bölgelerine ulaştırılması için AKOM ve Destek Hizmetleri Müdürlüğü ile koordineli olarak çalışacak,
- (e)** Depoda bulunmayan, fakat afetten etkilenen vatandaşlara dağıtılmak üzere Afet Yardım Deposuna getirilecek olan diğer yardım malzemelerinin ilgili Belediye Birimlerinden ve sivil toplum kuruluşlarından sağlanacak personel desteği ile tasnifinin yapılmasını, araçlara yüklenmesini ve ilgili dağıtım noktalarına gönderilmesini sağlayacaktır.

(4) Afet Risk Azaltma Şefliği:

- (a)** Afet öncesi risk oranı yüksek yapıların / doğal unsurların tespit edilmesine yönelik çalışmaları kapsamaktadır.
- (b)** Afetin yarattığı risklerin değerlendirilmesinde AKOM faaliyetlerine destek sağlayacak,
- (c)** Afet Müdahale faaliyetleri kapsamında sahada incelemelerde bulunacak ve öneriler geliştirecek,

(d) Gerektiğinde Afet Müdahale faaliyetlerinin koordinasyonuna destek sağlayacaktır.

d. Destek Hizmetleri Müdürlüğü:

(1) Afet durumunda en geç 1 saat içerisinde tüm araçları ve personeli ile görevlerini icra etmeye hazır hale gelecek ve emirle ulaştırma ve nakliye hizmetlerine başlayacak, ilk önce Belediye personelinin görev yerlerine ulaştırılmasını sağlayacak,

(2) Arama-Kurtarma birliğine araç desteği sağlayacak ve birliği arama-kurtarma noktasına ulaştıracak,

(3) Arama-Kurtarma noktalarında çalışanlara, toplanma bölgelerindeki vatandaşlara, belediye ve diğer kurumların çalışanlarına, çadır kentlerde yaşayanlara içme suyu, gıda maddeleri ve yemeklerin taşınması için Sosyal Yardım İşleri Müdürlüğüne ulaştırma ve nakliye desteği sağlayacak, gerektiğinde bu görevler için yerel imkânlardan araç planlaması yapacak ve bu araçları yönlendirecek,

(4) Ölen vatandaşların ölü toplama noktalarına taşınması ve daha sonra mezarlıklara taşınması için Sosyal Yardım İşleri Müdürlüğüne ulaştırma ve nakliye desteği sağlayacak, gerektiğinde bu görevler için yerel imkânlardan araç planlaması yapacak ve bu araçları yönlendirecek,

(5) Yaralı vatandaşların sağlık kuruluşlarına taşınması için Sosyal Yardım İşleri Müdürlüğüne ulaştırma ve nakliye desteği sağlayacak, gerektiğinde bu görevler için yerel imkânlardan araç planlaması yapacak ve bu araçları yönlendirecek,

(6) Çadırların taşınması ve Çadır kentlerin kurulması için Kültür Müdürlüğü, Park ve Bahçeler Müdürlüğü ve Temizlik İşleri Müdürlüğüne ulaştırma ve nakliye desteği sağlayacak,

(7) Diğer yardım malzemelerinin Afet Yardım Deposundan taşınması ve afetzedelere ulaştırılması için Afet Yardım Deposu Şefliğine ulaştırma ve nakliye desteği sağlayacak,

(8) Havayolu ile gelen yardım malzemelerinin ve ekiplerinin Koca Seyit Havalimanından afet yardım deposuna veya operasyon bölgelerine ulaştırılması için ulaştırma ve nakliye desteği sağlayacak,

(9) Afetzedelerin geçici barınma bölgelerine taşınmasında ulaştırma ve nakliye desteği sağlayacak,

(10) Ortaya çıkan diğer ulaştırma ve nakliye hizmetlerini yerine getirecektir.

(11) **Afet görevleri için planlanan Destek Hizmetleri Müdürlüğü personel ve araç listesi EK-A, Liste-4-5-6-7-8-9-10-11-12-13-14'dedir.**

e. Fen İşleri Müdürlüğü:

- (1) Afet durumunda en geç 1 saat içerisinde tüm araçları ve personeli ile görev almaya hazır hale gelecek,
- (2) Arama-Kurtarma Operasyonlarına enkaz kaldırma desteği ve yol açma desteği sağlayacak,
- (3) Karayolu ile gelecek yardım ekiplerinin ve malzemelerinin ulaştırılması için Balıkesir-Edremit-Çanakkale Yolunun Edremit Belediyesi sınırlarındaki bölümünün açık bulundurulmasını sağlayacak,
- (4) Havayolu ile gelecek yardım ekiplerinin ve malzemelerinin ulaştırılması için Koca Seyit Havalimanının operasyonel bulunmasına destek sağlayacak,
- (5) Diğer kritik yolların açık bulundurulmasını sağlayacak,
- (6) Kullanma suyu ihtiyaçlarının karşılanması için **BASKİ** ve Doğalgaz akışının temini için **AKSA** Şirketi ile gerekli koordinasyonu sağlayacak,
- (7) Toplanma bölgelerinde çadırların ve çadır kentlerin kurulmasına iş makinesi desteği sağlayacak,
- (8) Yerel kurum, kuruluşlardan ve şirketlerden gelecek olan iş makinelerini ve operatörlerini kullanmayı planlayacak ve operasyonları yönetecek,
- (9) İlerleyen safhada yıkılan binaların enkazının kaldırılmasına ve molozların taşınmasına destek sağlayacak,
- (10) Afette ölen vatandaşların defnedilmesi için gerektiğinde Sosyal İşler Müdürlüğünce belirlenecek olan yeni mezar yerlerini hazırlayacak,
- (11) Yangın durumunda Büyükşehir İtfaiye Ekibi ile irtibata geçecek ve gerektiğinde iş makinesi desteği sağlayacaktır.
- (12) **Diğer afet durumlarında (sel ,taşkın vb.) EK-A Liste -15 te belirlenen araç , ekipman ve personel çalışma programının uyarlanması , afet öncesi alt yapı , taşkın sahası vb. tesislerde risk azaltıcı çalışmaları yapılması , afet anında ve sonrasında alt yapı , üst yapı , sanat yapısı vb. tesislerin bakım , onarım ve kontrollerinin yapılması , sorunların tespit edilerek çözüm üretilmesi , gerekli durumlarda ilgili kurum ve müdürlüklerle koordinenin sağlanması , destek alınması ,**
- (13) Afet görevleri için planlanan Fen İşleri Müdürlüğü personel, araç ve iş makineleri listesi EK-A Liste-15'tedir**

f. Zabıta Müdürlüğü:

(1) Afet durumunda en geç 1 saat içerisinde tüm araçları ve personeli ile görev almaya hazır hale gelecek,

(2) Belediye ve AKOM'un emniyetini sağlayacak,

(3) Arama-Kurtarma Operasyonlarını desteklemek üzere trafik ve gerektiğinde emniyet görevlerini yerine getirecek,

(4) Yol açma çalışmaları esnasında ve kritik yollarda trafik düzenlemesi yapacak,

(4) Afet Yardım Deposunun emniyetini ve yardımların dağıtılmaya başlaması ile birlikte bu bölgedeki trafik düzenlemesini sağlayacak,

(5) Yiyecek ve diğer yardım dağıtım noktalarında zabıta ve trafik görevlerini yerine getirecek,

(6) Defin hizmetlerinde zabıta ve trafik görevlerini yerine getirecek,

(7) Gerektiğinde dışarıdan gelen yardım ekiplerinin AKOM talimatları doğrultusunda operasyon bölgelerine intikaline kılavuzluk yapacaktır.

(8) Gıda güvenliği konusunda gerekli çalışmaları yapmak

(9) Afet görevleri için planlanan Zabıta ve Trafik Hizmetleri personel ve araç listesi

EK-A, Liste-16'dedir.



g. Sağlık İşleri Müdürlüğü:

- (1) Afet durumunda en geç 45 dakika içerisinde tüm araçları ve personeli ile görevlerini icra etmeye hazır hale gelecek,
- (2) Arama-Kurtarma birliğinde görevli personelini birlik emrine sevk edecek ve arama-kurtarma operasyonlarını destekleyecek,
- (3) Yaralanan vatandaşlara mevcut imkânları ile ilk yardım ve acil tedavi hizmeti sağlayacak,
- (4) İlçe Sağlık Müdürlüğü ile koordine ederek yaralanan vatandaşların sağlık kuruluşlarına tahliyesine destek sağlayacak, bu amaçla Belediye Destek Hizmetleri Müdürlüğü'nün sağlayacağı ulaştırma ve nakliye desteğinden yararlanacak,
- (5) Kurulduğunda Çadır Kent'te sağlık hizmetlerini sağlayacak ve yönetecek,
- (6) Salgın hastalıkların önlenmesine ilişkin öneriler geliştirecek ve kendi sorumluluk bölgelerindeki vatandaşları tedbirler konusunda yönlendirecektir.
- (7) Afet sonrasında evcil hayvanlar, sokak hayvanları, büyükbaş/küçükbaş ve kümes hayvanlarında ortaya çıkabilecek hastalıklarla mücadele için gerekli aşılama ve tedavi çalışmaları yapmak, bu amaçla aşı, dezenfeksiyon ve hijyen malzemeleri temin etmek.

(8) Afet görevleri için planlanan Sağlık İşleri Müdürlüğü personel ve araç listesi EK-A, Liste-17'dedir.

h. Bilgi İşlem Müdürlüğü:

- (1) Afet durumunda en geç 1 saat içerisinde tüm araçları ve personeli ile görevlerini icra etmeye hazır hale gelecek,
- (2) Belediye Bilgi Yönetim Sistemini ve AKOM'daki Afet Bilgi Yönetim Sistemini işletecek,
- (3) Belediye birimleri arasında haberleşmeyi sağlayacak, bu maksatla internet, cep telefonları, sabit hatlar, uydu telefonları ve telsiz haberleşmesini önceden planlayacak ve ihtiyaç duyulan cihazları temin edecek,
- (4) Telsizlerin görüşmesinde röle ihtiyacını karşılamak üzere xxx Derneğinden destek sağlayacaktır.
- (5) **Afet görevleri için planlanan telsiz ve uydu telefonu listesi EK-B'dedir.**

(6) Afet görevleri için planlanan Sağlık İşleri Müdürlüğü personel ve araç listesi EK-A, Liste-18'dedir.

i. Kültür Müdürlüğü:

(1) Afet durumunda en geç 2 saat içerisinde görevlerini icra etmeye hazır hale gelecek,

(2) Afetzedelerin geçici barınma ihtiyaçlarının karşılanmasını amacıyla; İşletme ve İştirakler Müdürlüğünce Belediye tesislerinin barınma için hazırlanmasını, Park ve Bahçeler Müdürlüğü ve Temizlik İşleri Müdürlüğünce toplanma bölgelerinin hazırlanmasını ve çadırların kurulmasını yönlendirecek,

(3) Çadır kentin kurulması çalışmalarını yönlendirecek ve kurulduğunda Çadır kenti kendi personeli ile yönetecek, bu kapsamda Fen İşleri Müdürlüğü, Destek Hizmetleri Müdürlüğü, Afet Yardım Deposu Şefliği, Sağlık İşleri Müdürlüğü, Sosyal İşler Müdürlüğü ile gerekli koordinasyonu sağlayacak,

(4) Çadır kentin yönetiminde sivil toplum kuruluşlarının destek faaliyetlerini koordine edecek ve yönlendirecektir.

(5) **Afet görevleri için planlanan Kültür Müdürlüğü personel ve araç listesi EK-A, Liste-19'dedir.**

i. Basın ve Halkla İlişkiler Müdürlüğü:

(1) Afet durumunda en geç 1 saat içerisinde görevlerini icra etmeye hazır hale gelecek,

(2) Belediye Başkanı onayı ile afet sonrası ilk basın bilgilendirmesini yapacak,

(3) AKOM'dan günlük basın bilgilendirmelerinin yapılmasını sağlayacak,

(4) Belediye Başkanı'nın yapacağı basın açıklamaları ve bilgilendirmelerini hazırlayacak,

(5) Gerektiğinde operasyonlara özel basın açıklamalarının yapılması için sahadaki birimleri yönlendirecektir.

(6) Afet görevleri için planlanan Basın ve Halkla İlişkiler Müdürlüğü personel ve araç listesi EK-A, **Liste-20'dedir.**

j. Park ve Bahçeler Müdürlüğü:

(1) Afet durumunda en geç 1 saat içerisinde görevlerini icra etmeye hazır hale gelecek,

(2) Afet öncesinde Kültür Müdürlüğü yönlendirmesi ile toplanma bölgelerinin hazırlanmasını sağlayacak,

(3) Afet durumunda Kültür Müdürlüğü ile birlikte çadırların kurulmasını sağlayacaktır.

(4) **Afet görevleri için planlanan Park ve Bahçeler Müdürlüğü personel ve araç listesi EK-A, Liste-21'dedir.**

k. Temizlik İşleri Müdürlüğü:

- (1) Afet durumunda en geç 1 saat içerisinde görevlerini icra etmeye hazır hale gelecek,
- (2) Afet durumunda Park ve Bahçeler Müdürlüğü ile birlikte çadırların kurulmasını sağlayacaktır.

(3) **Afet görevleri için planlanan Temizlik İşleri Müdürlüğü personel ve araç listesi EK-A, Liste-22'dedir.**

AFAD TARAFINDAN BELİRLENEN ÇADIRKENT BARINMA ALANLARI

SIRA	İLÇE	AD	MAHALLE	ALAN M2	NİTELİK	ADA/PARSEL
1	EDREMİT	92 NOLU TOPLANMA ALANI (AFRODİT)	AVCILAR	5530	ZEYTLİ TARLA	345/3
2	EDREMİT	89 NOLU TOPLANMA ALANI (MEVLANA CAMİ ARKASI)	AVCILAR	1339	ARSA	420/17 420/18
3	EDREMİT	86 NOLU TOPLANMA ALANI (JURA OTEL YANI)	TAHTAKUŞLAR	16031	PARK ALANI	KAMUYA TERK
4	EDREMİT	112 NOLU TOPLANMA ALANI (İDA TATİL SİTESİ ÖNÜ)	GÜRE CUMHURİYET	3747	PARK ALANI	KAMUYA TERK
5	EDREMİT	79 NOLU TOPLANMA ALANI	GÜRE CUMHURİYET	4931	OKUL ALANI	302/12 İÇİNDE
6	EDREMİT	77 NOLU TOPLANMA ALANI (GÜRE KAPALI PAZAR YERİ)	ÇAMLİBEL	2564	ARSA	536/12
7	EDREMİT	63 NOLU TOPLANMA ALANI (ZEHRA BAYSAL ANAOKULU)	AKÇAY-KIZILKEÇİLİ	14863	OKUL-PARK	533/1
8	EDREMİT	60 NOLU TOPLANMA ALANI (Ş. HALİL KANTARCI ORTAOKULU) + YUNUS EMRE OKULU	AKÇAY	10440	OKUL ALANI	1051/6-7 1056/834-835
9	EDREMİT	115 NOLU TOPLANMA ALANI	İKİZÇAY	45759	ARSA-PARK	1864-48
10	EDREMİT	174 NOLU TOPLANMA ALANI	ALTINKUM	10277	PARK ALANI	KAMUYA TERK
11	EDREMİT	17 NOLU TOPLANMA ALANI(STADYUM)	HAMİDİYE	47471	SPOR TESİSİ	1560/1
12	EDREMİT	14 NOLU TOPLANMA ALANI	KADIKÖY	17007	PARK ALANI	0/2206

79 NO'LU TOPLANMA ALANI ÇADIRKENT ÖZEL MÜLKİYET TERKİ YAPILMAMIŞ (il Afet ve Acil Durum Müdürlüğü'ne bildirildi.)





13676_0

OLUSTURAN_KULLANICI_ID	13676
MAHALLE_ID	171594
TESIS_TIPI_ID	1
ADI	EDREMIT_112_NOLU_TOPLANMA_ALANI
BUCAK_ID	1294
KATEGORI_ID	73
OLUSTURULMA_TARIHI	2020-07-24 08:58:28.839
OLUSTURULAN_ORGANIZASYON	74349
GEOLOC	oracle.sql.STRUCT@19e21823
ID	63182743
ILCE_ID	1294
SAHIP_TIPI_ID	1
IL_ID	10

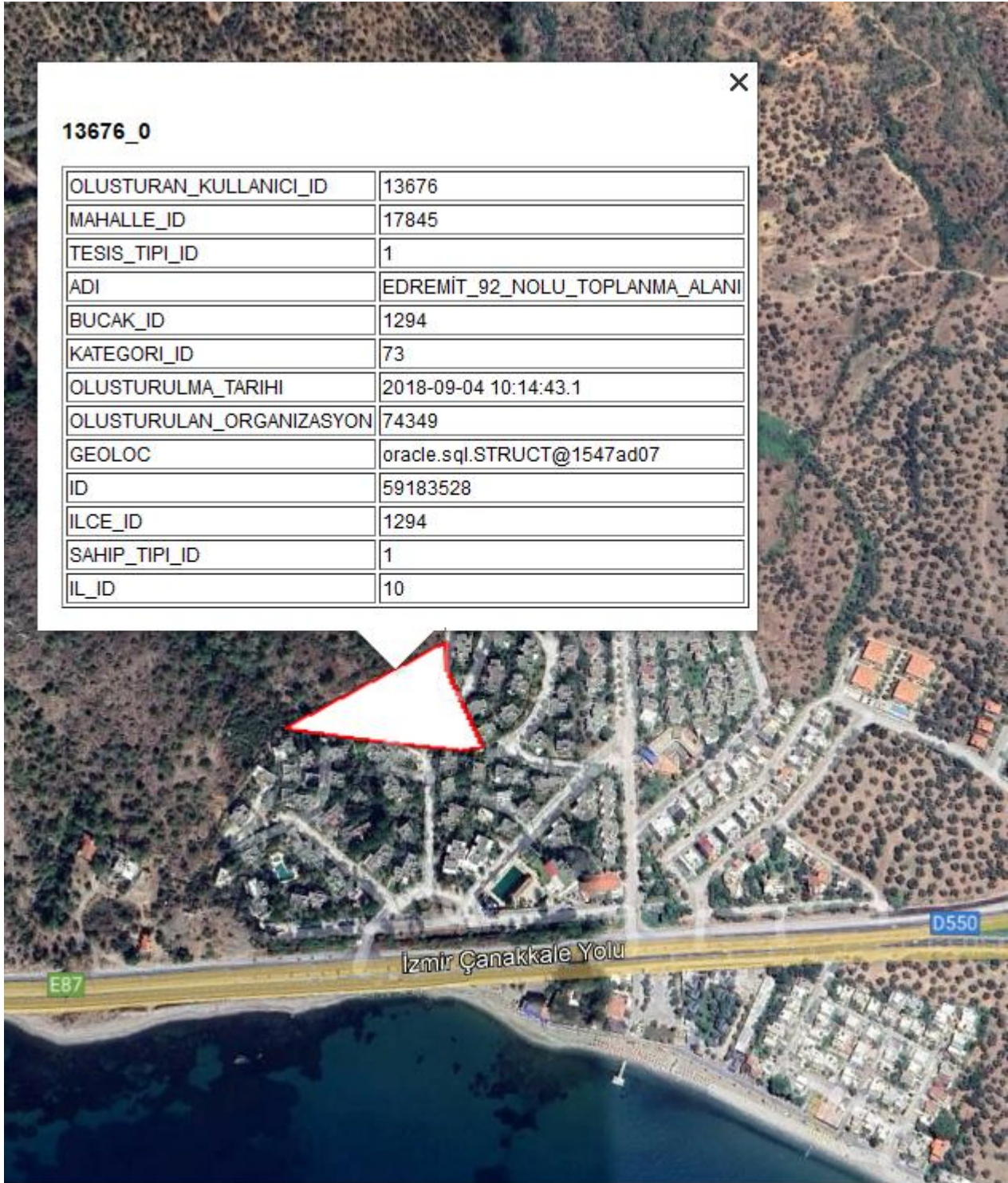

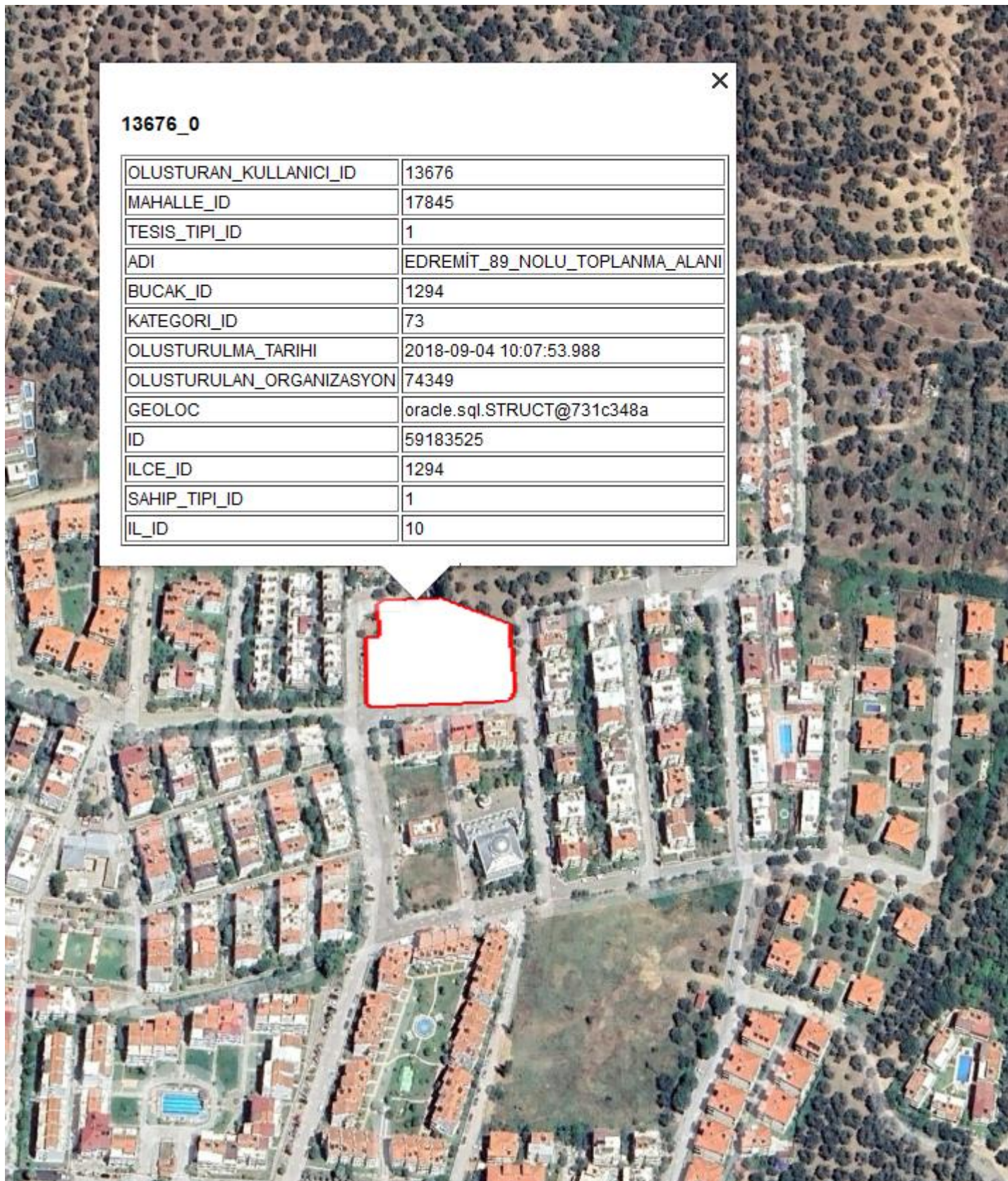

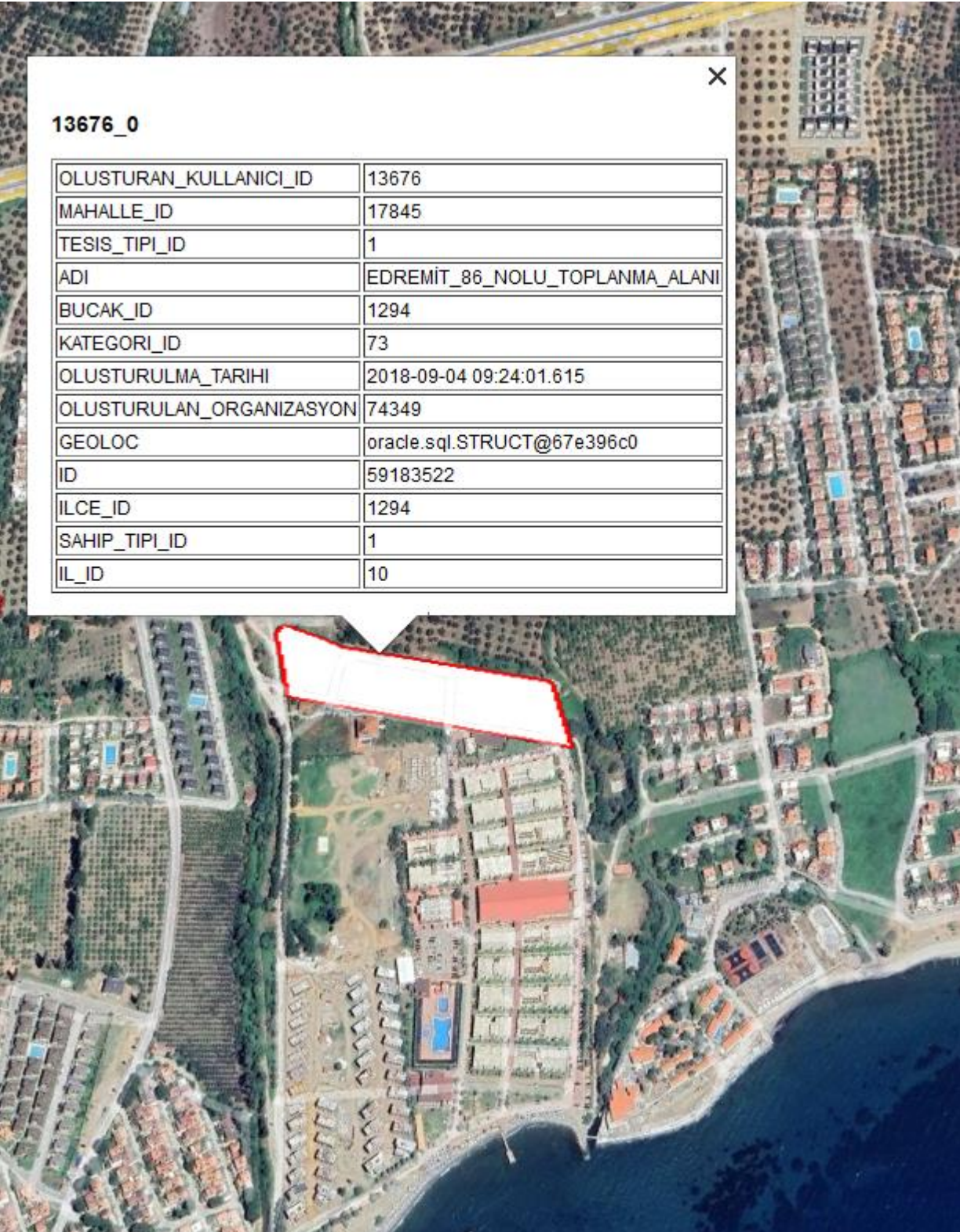



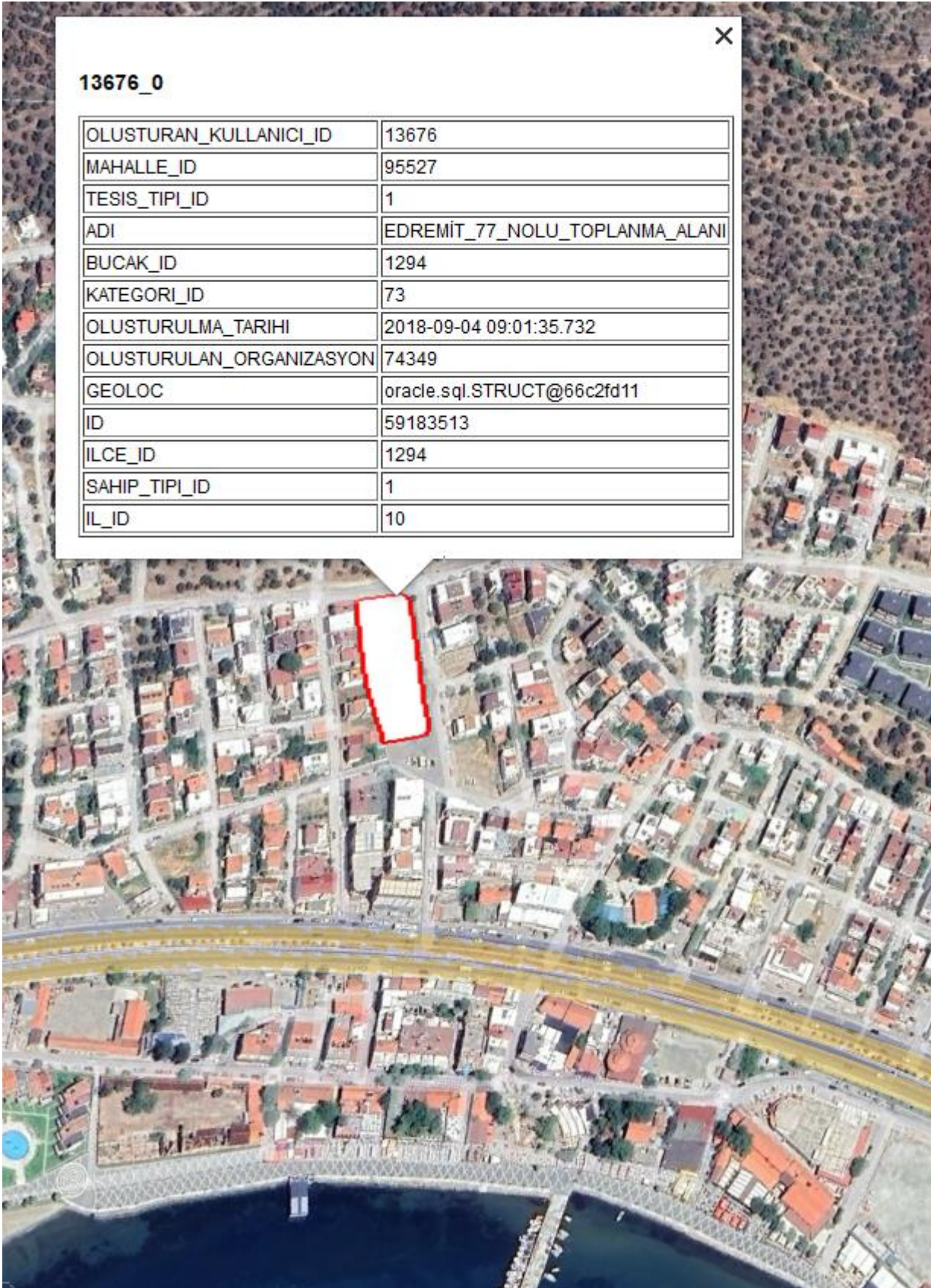

13676_0

OLUSTURAN_KULLANICI_ID	13676
MAHALLE_ID	171590
TESIS_TIPI_ID	1
ADI	EDREMİT_60_NOLU_TOPLANMA_ALANI
BUCAK_ID	1294
KATEGORI_ID	73
OLUSTURULMA_TARIHI	2018-09-03 17:10:02.83
OLUSTURULAN_ORGANIZASYON	74349
GEOLOC	oracle.sql.STRUCT@3947f086
ID	59183496
ILCE_ID	1294
SAHIP_TIPI_ID	1
IL_ID	10

Şair Başaran Cd.

Edremit Belediyesi



13676_0

OLUSTURAN_KULLANICI_ID	13676
MAHALLE_ID	17870
TESIS_TIPI_ID	1
ADI	EDREMİT_17_NOLU_TOPLANMA_ALANI
BUCAK_ID	1294
KATEGORI_ID	73
OLUSTURULMA_TARIHI	2018-09-03 15:30:11.647
OLUSTURULAN_ORGANIZASYON	74349
GEOLOC	oracle.sql.STRUCT@31eb2efb
ID	59183452
ILCE_ID	1294
SAHIP_TIPI_ID	1
IL_ID	10



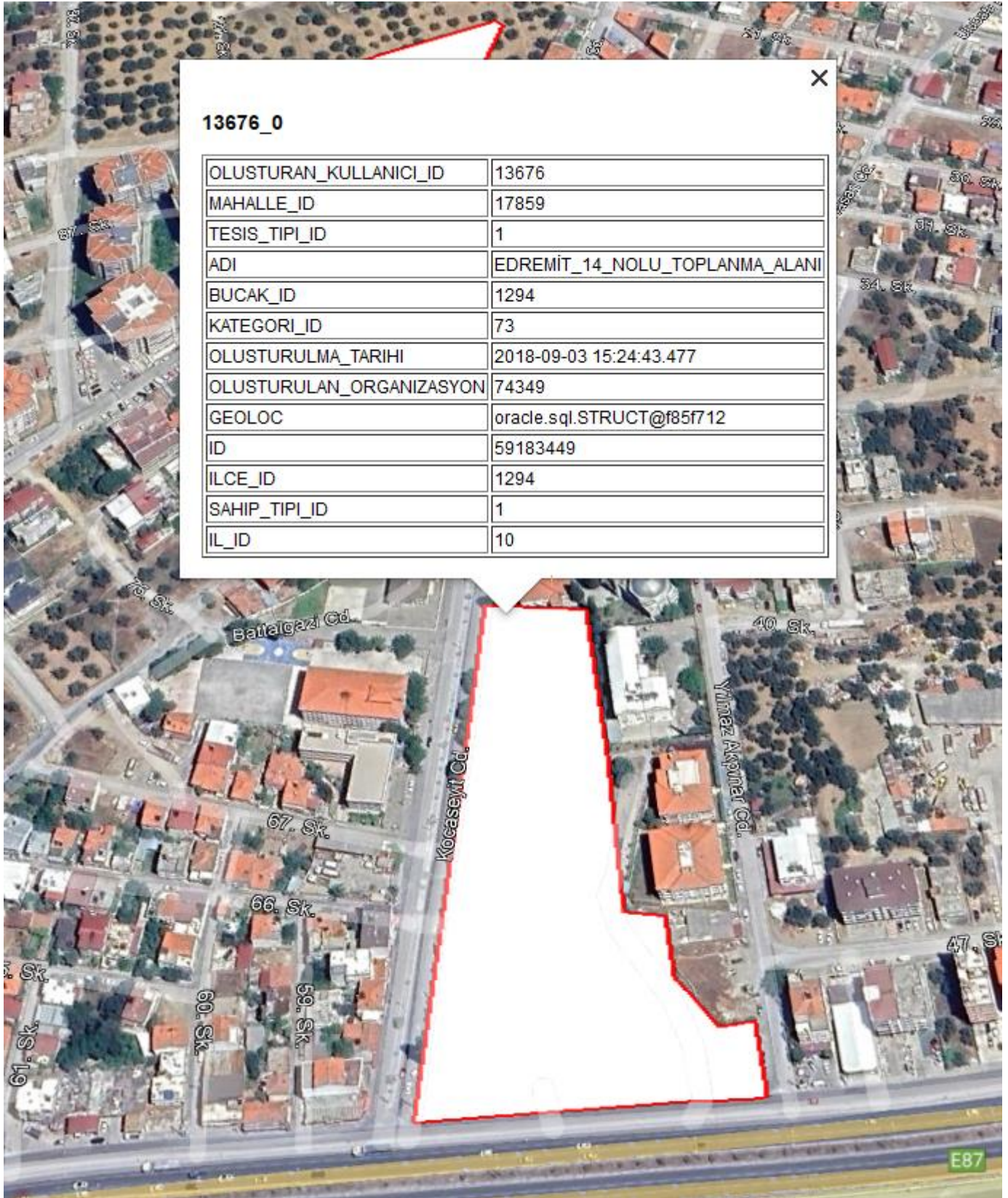

AFAD TARAFINDAN BELİRLENEN KONTEYNER KENT BARINMA ALANLARI

SIRA	İLÇE	MAHALLE	ADA	PARSEL	YÜZÖLÇÜM	MÜLKİYET	NİTELİK
1	EDREMİT	ZEYTİNLİ	1812	6		BALIKESİR BÜYÜKŞEHİR BELEDİYE	ARSA
2	EDREMİT	CAMİVASAT	311	1	22997,00	MALİYE HAZİNESİ	TARLA
3	EDREMİT	CAMİVASAT	1398	1	21915,52	EDREMİT BELEDİYESİ	ARSA
4	EDREMİT	HAMİDİYE	1560	1	46615,00	GENÇLİK SPOR İL MÜD.	ARSA
5	EDREMİT	BOSTANCI	131	32	503030,39		MERA

ZEYTİNLİ MAH. 1812 ADA 6 PARSEL MALİYE HAZİNESİ ADINA KAYITLI İKEN BALIKESİR BÜYÜKŞEHİR BELEDİYESİNE GEÇMİŞ VE İMAR UYGULAMASI YAPILDIĞINDAN DOLAYI JANDARMA İL KOMUTANLIĞI 'NA TOPLANMA ALANINDAN İPTALİ TALEP EDİLMİŞ , **AFAD'A BİLDİRİLDİ.**

1398 ADA , 1 PARSEL EDREMİT BEKEDİYESİ DESTEK HİZMETLERİ MÜDÜRLÜĞÜ -PARK VE BAHÇELER MÜDÜRLÜĞÜ-FEN İŞLERİ MÜDÜRLÜĞÜ-SOSYAL HİZMETLER MÜDÜRLÜĞÜNE AİT BİRİMLER BULUNMKATADIR. ALANIN BİR KISMI DA MECLİS KARARI İLE BÜYÜKŞEHİR BELEDİYESİ BASKİ BİRİMİNE TAHSİS EDİLMİŞTİR. SÖZ KONUSU ALAN KULLANIMI GEREĞİ KONTEYNER KENT ALANI **AFAD'A BİLDİRİLDİ.**



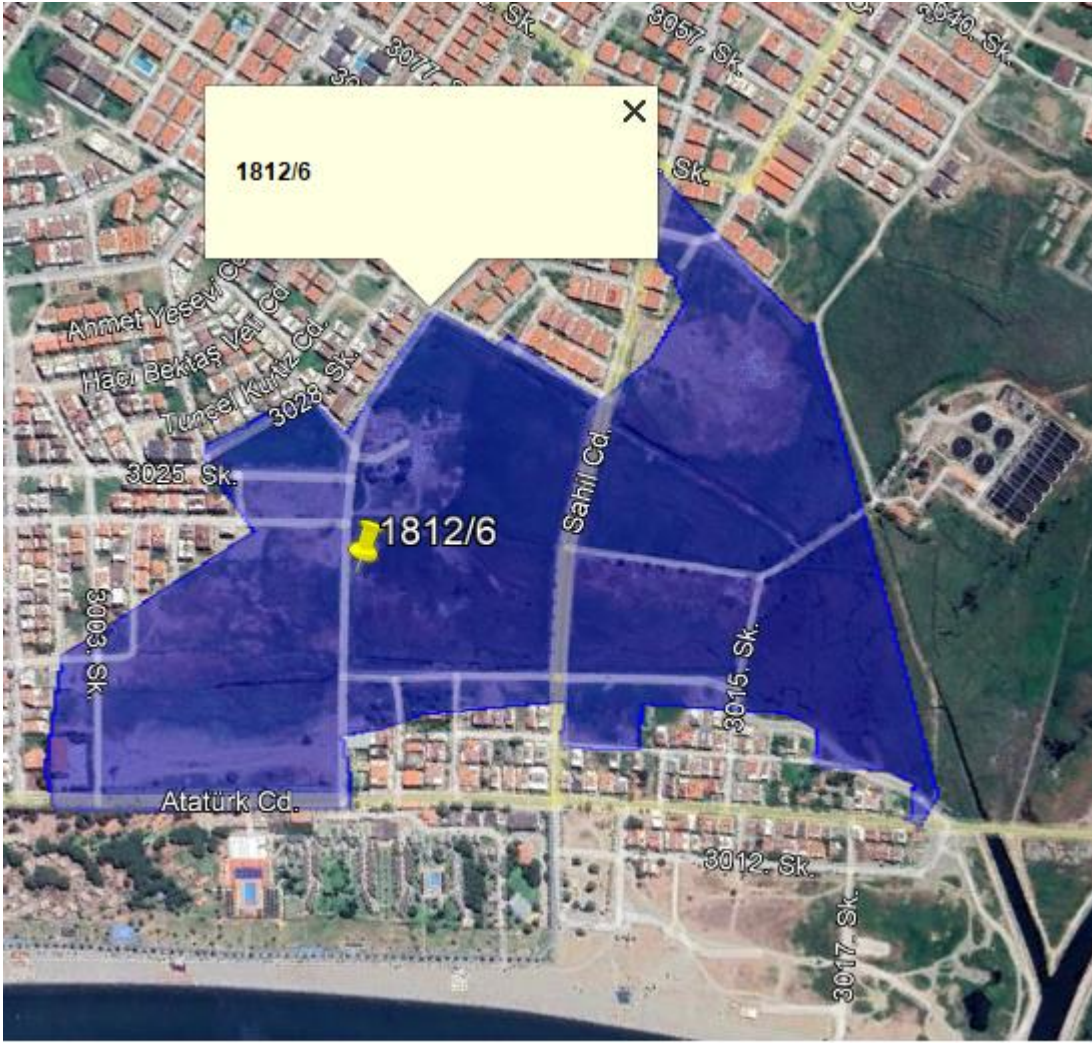



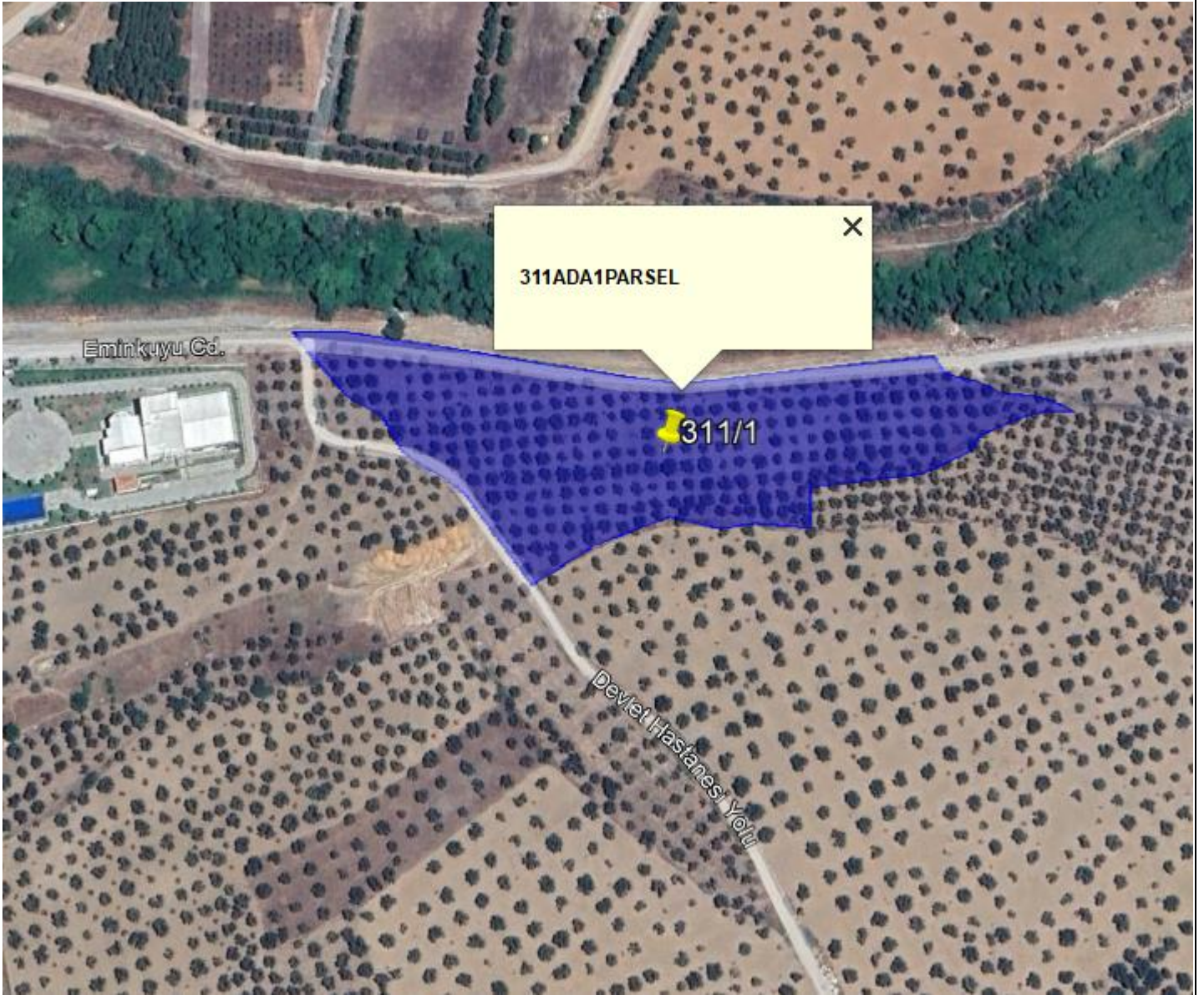

EDREMİT BELEDİYESİ



Image © 2023 Airbus



AFET İŞLERİ MÜDÜRLÜĞÜ TARAFINDAN BELİRLENEN VE AFAD'IN ONAYINA SUNULAN CADIRKENT ALANLARI

EDREMİT BELEDİYESİ BARINMA YERİ / ÖNERİ

SIRA	MAHALLE	ADA	PARSEL	NİTELİK	ALAN(m ²)	MALİK	AÇIKLAMA
1	ALTINOLUK	1017	6	TARLA	5603,42	EDREMİT BELEDİYESİ	AHMET TANER KIŞLALI STADYUMU
2	ALTINOLUK	1017	28	SPOR ALANI	8252,93	EDREMİT BELEDİYESİ	AHMET TANER KIŞLALI STADYUMU
3	ALTINOLUK	1017	29	REKREASYON ALANI	28654,53	EDREMİT BELEDİYESİ	KAPALI SPOR SALONU İNŞAATI
4	ÇAMLİBEL	334	3	ARSA	1938,24	EDREMİT BELEDİYESİ	SAĞLIK TESİS ALANI
5	ÇAMLİBEL	487	2	ARSA	2837,99	KARAYOLLARI GENEL MÜD	KAMU ALANI
6	ÇAMLİBEL	487	4	PARK VE REK. ALANI	4035,38	BALIKESİR BÜYÜKŞEHİR BEL.	PARK VE REKREASYON ALNI
7	AKÇAY	765	1	ARSA	2441,86	EDREMİT BELEDİYESİ	AKÇAY KAPALI PAZAR YERİ
8	AKÇAY	765	2	ARSA	4637,56	EDREMİT BELEDİYESİ	AKÇAY KAPALI PAZAR YERİ
9	AKÇAY	1059	-	PARK ALANI	4170	KAMUYA TERK	PARK ALANI
10	AKÇAY	1056	834	ARSA	899,90	MALİYE HAZİNESİ	BOŞ OKUL ALANI
11	AKÇAY	1056	835	ARSA-OKUL	2500,00	MALİYE HAZİNESİ	AKÇAY YUNUS EMRE İLK OKULU
12	KIZILKEÇİLİ	533	-	PARK ALANI	6439,00	KAMUYA TERK	PARK ALANI
13	ZEYTİNLİ	2069	36	ARSA	45909,01	MALİYE HAZİNESİ	HASTAHANE ALANI
14	ZEYTİNLİ	2208	15	SPOR SAHASI	11968,45	SPOR GENEL MÜDÜRLÜĞÜ	STADYUM ALANI
15	ZEYTİNLİ	2208	18	BOŞ ARSA	3015,65	MALİYE HAZİNESİ	ESKİ OKUL YERİ BOŞ ARSA
16	ZEYTİNLİ	2027	14	ZEYTİNLİK	9455,22	BALIKESİR BÜYÜKŞEHİR BEL.	ZEYTİNLİK
17	ZEYTİNLİ	2065	12	ZEYTİNLİK	19386,66	BALIKESİR BÜYÜKŞEHİR BEL.	ZEYTİNLİK
18	YOLÖREN	158	1	ARSA	10377,59	EDREMİT BELEDİYESİ	KAMYON GARAJI ALANI
19	YOLÖREN	159	-	PARK ALANI	5308,00	KAMUYA TERK	PARK ALANI
20	YOLÖREN	165	-	PARK ALANI	2460,00	KAMUYA TERK	PARK ALANI
21	CAMİVASAT	920	3	ARSA	92464,19	MALİYE HAZİNESİ	HASTAHANE ALANI
22	BOSTANCI	137	2	TARLA	15216,76	EDREMİT BELEDİYESİ	BOŞ ARSA
23	BOSTANCI	137	4	TARLA	16583,85	EDREMİT BELEDİYESİ	BOŞ ARSA
24	NARLI	449	5	REKREASYON ALANI	7837,10	BALIKESİR BÜYÜKŞEHİR BEL.	REKREASYON ALANI
25	EDREMİT-BURHANIYE-HAVRAN KÖPRÜLÜ KAVŞAK YANI				11000,00	BOŞ ARSA	KARAYOLLARINDAN TERK

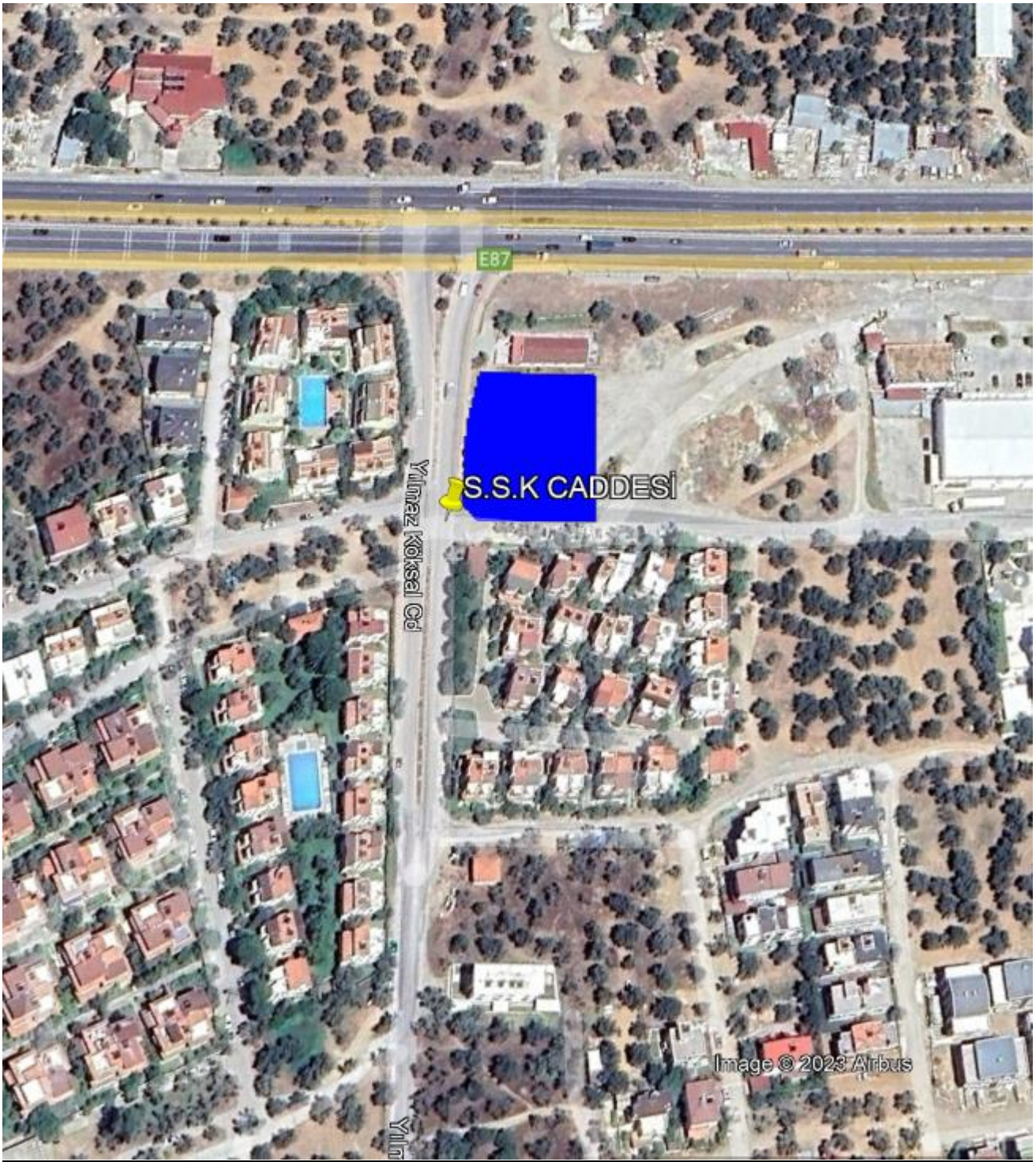



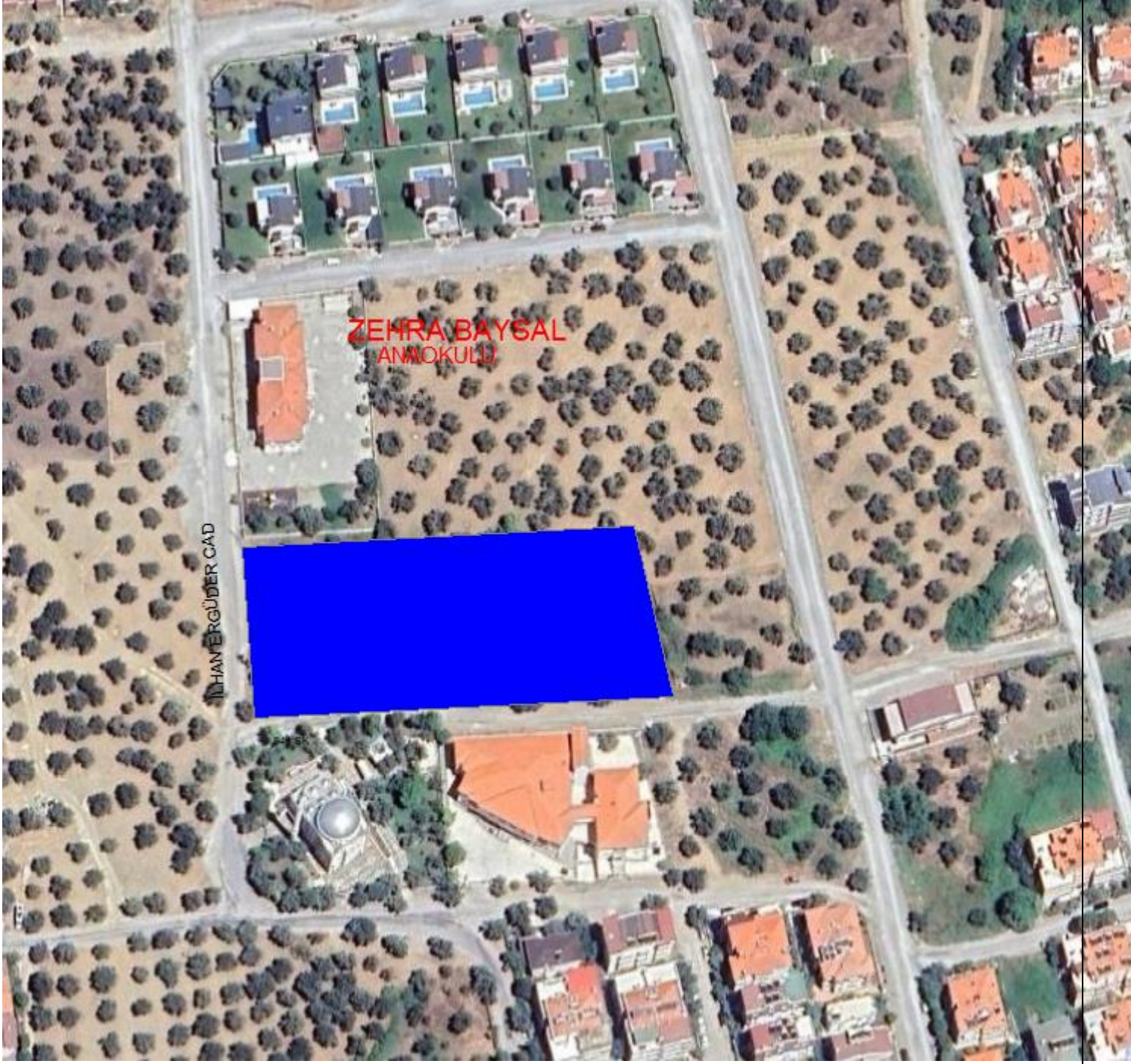



EDREMİT BELEDİYESİ



EDREMIT BELEDİYESİ

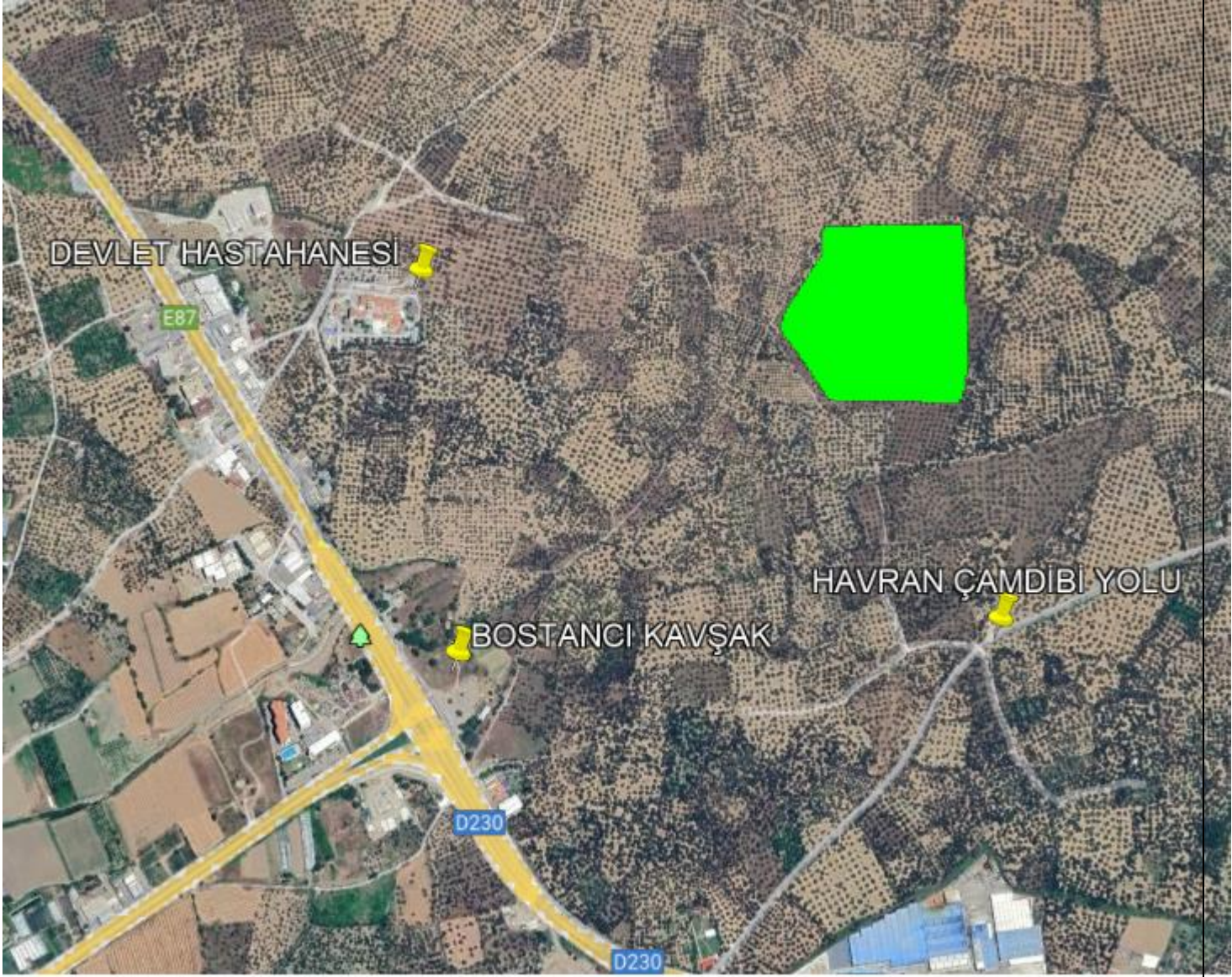

EDREMİT BELEDİYESİ





AKRATIK BOSTANCI







EDREMİT BELEDİYESİ İLAVE TOPLANMA VE BARINMA ALANLARI-KIRSAL /ÖNERİ

SIRA	İL	İLÇE	MAHALLE	ALAN(m ²)	NİTELİK	AÇIKLAMA	MALİK
1	BALIKESİR	EDREMİT	DOYRAN	2091	ARSA	179ADA28PARSEL	EDREMİT BELEDİYESİ
2	BALIKESİR	EDREMİT	KAVLAKLAR	1719	OKUL	145ADA3PARSEL	MALİYE HAZİNESİ
3	BALIKESİR	EDREMİT	BEYOBA	1326	OKUL	182ADA4PARSEL	MALİYE HAZİNESİ
4	BALIKESİR	EDREMİT	ORTAOBA	1658	OKUL	319ADA27PARSEL	MALİYE HAZİNESİ
5	BALIKESİR	EDREMİT	ORTAOBA	2735	BOŞ ARAZİ	237ADA17PARSEL	MALİYE HAZİNESİ
6	BALIKESİR	EDREMİT	DERELİ	3061	TARLA	189ADA21PARSEL	EDREMİT BELEDİYESİ
7	BALIKESİR	EDREMİT	ÇAMCI	1713	OKUL	140ADA9PARSEL	MALİYE HAZİNESİ
8	BALIKESİR	EDREMİT	YAYLAÖNÜ	1246	ARSA	141ADA1PARSEL	EDREMİT BELEDİYESİ
9	BALIKESİR	EDREMİT	YAYLAÖNÜ	1499	OKUL	141ADA2PARSEL	MALİYE HAZİNESİ
10	BALIKESİR	EDREMİT	HACIASLANLAR	3429	SPOR SAHASI	181ADA12PARSEL	EDREMİT BELEDİYESİ
11	BALIKESİR	EDREMİT	YAŞYER	4051	OKUL	237ADA7PARSEL	MALİYE HAZİNESİ



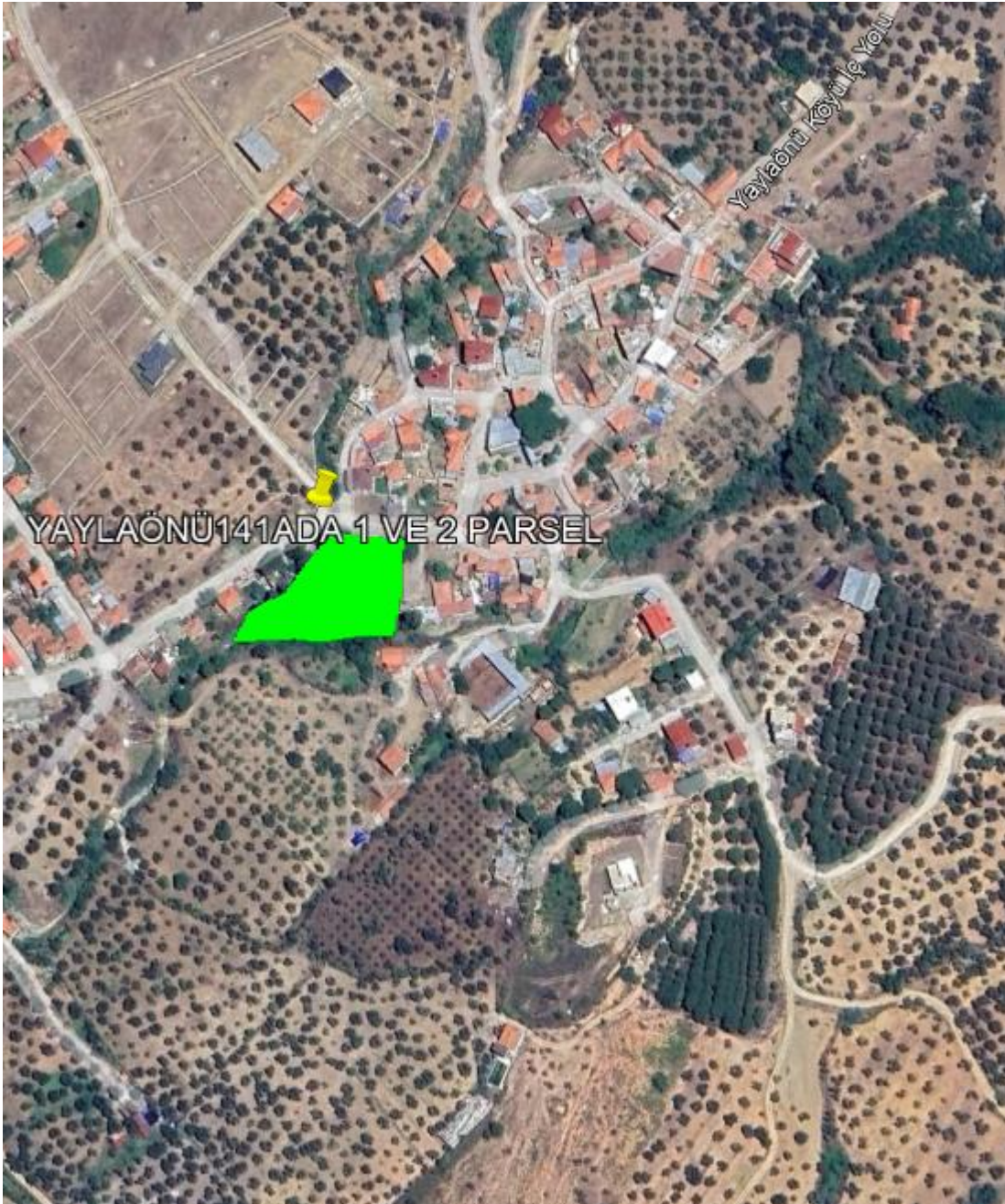

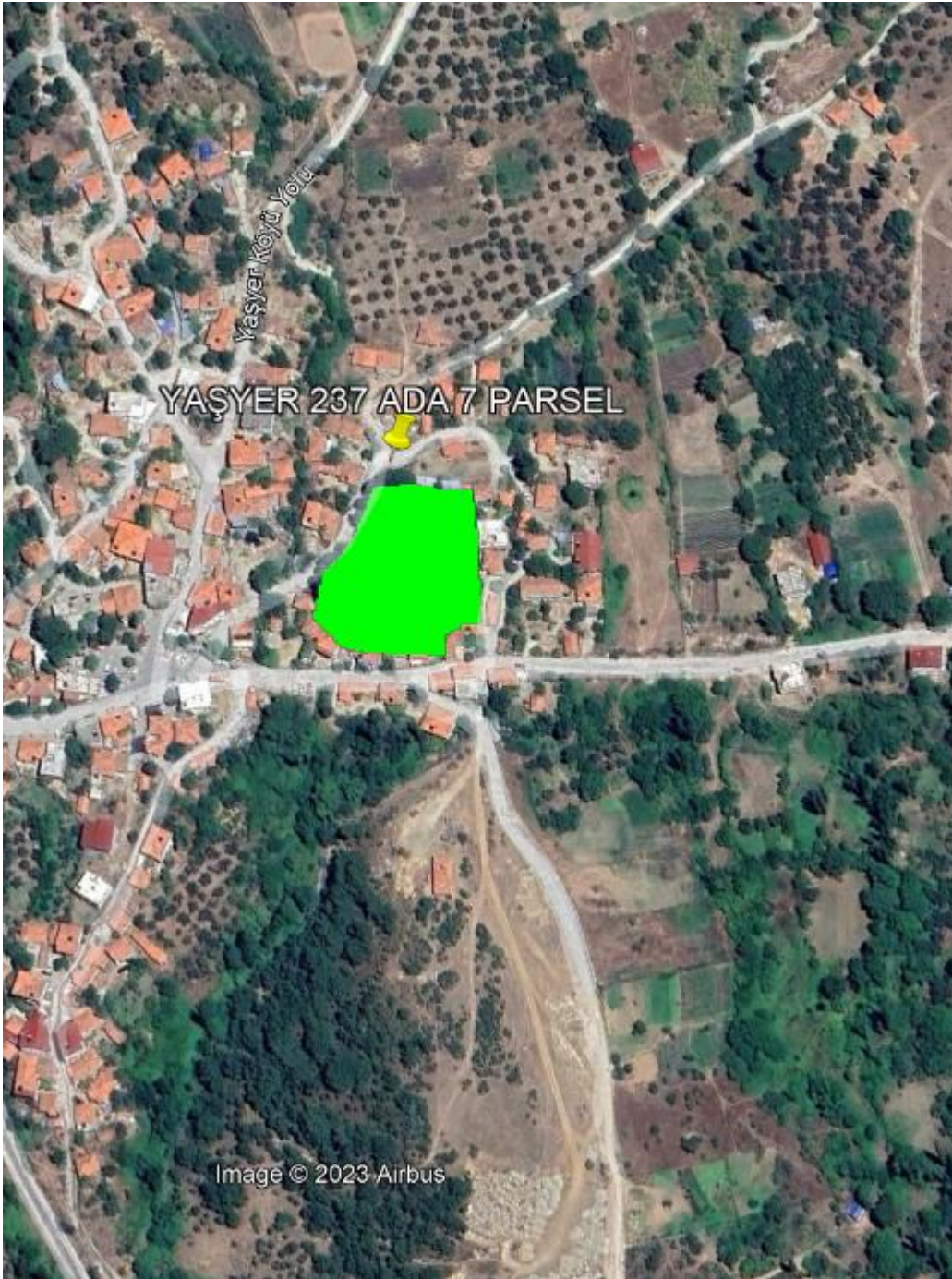



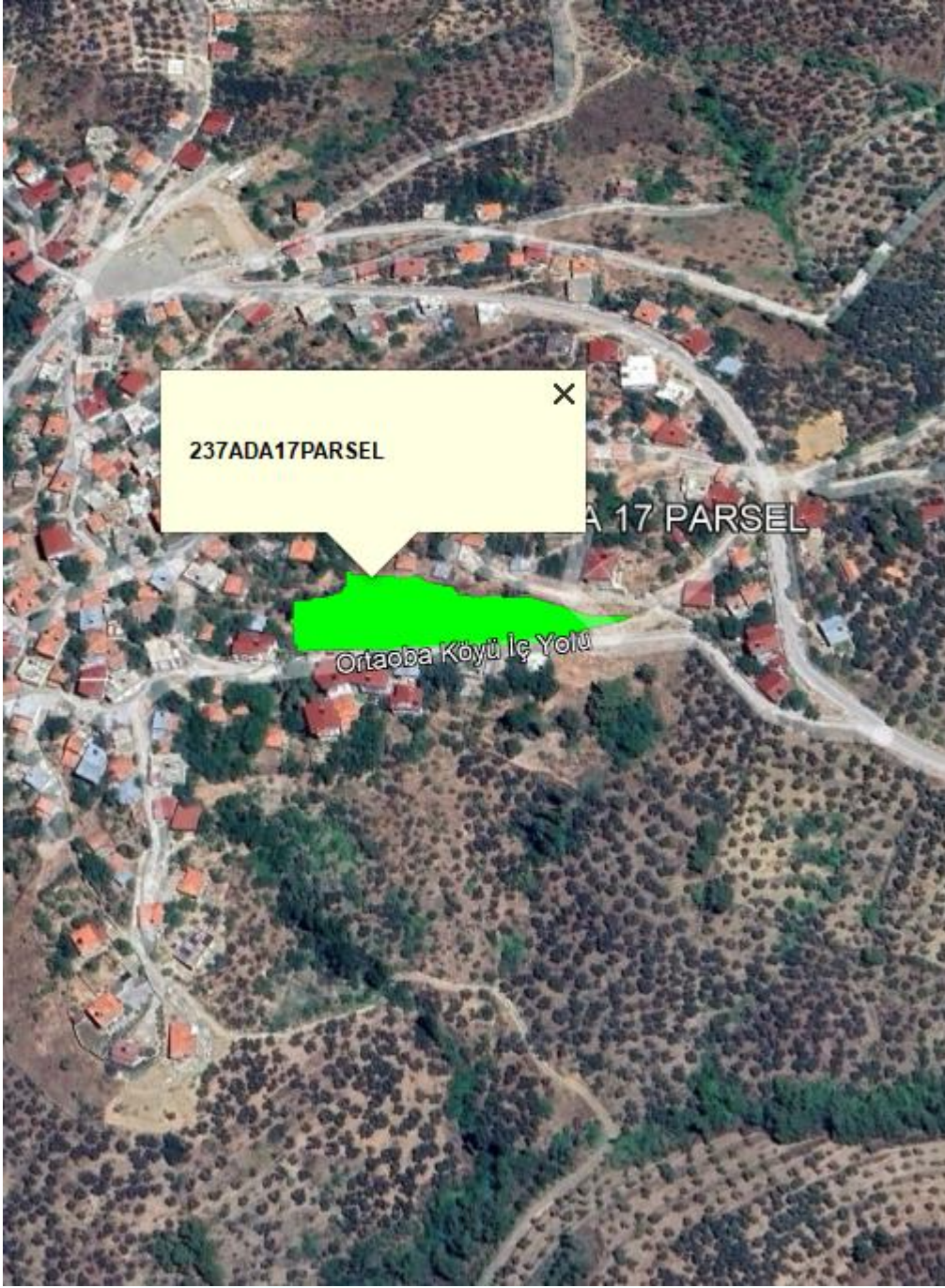

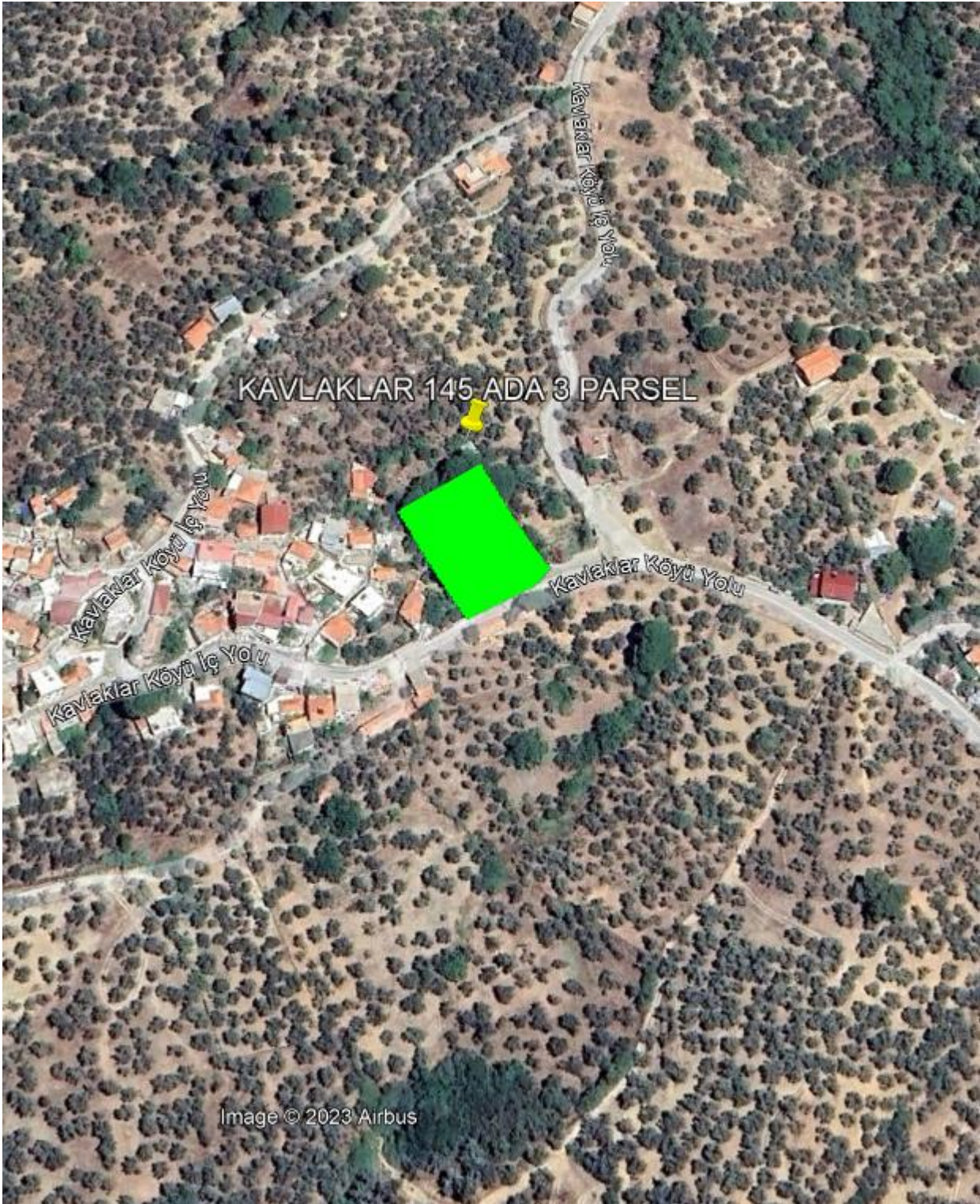

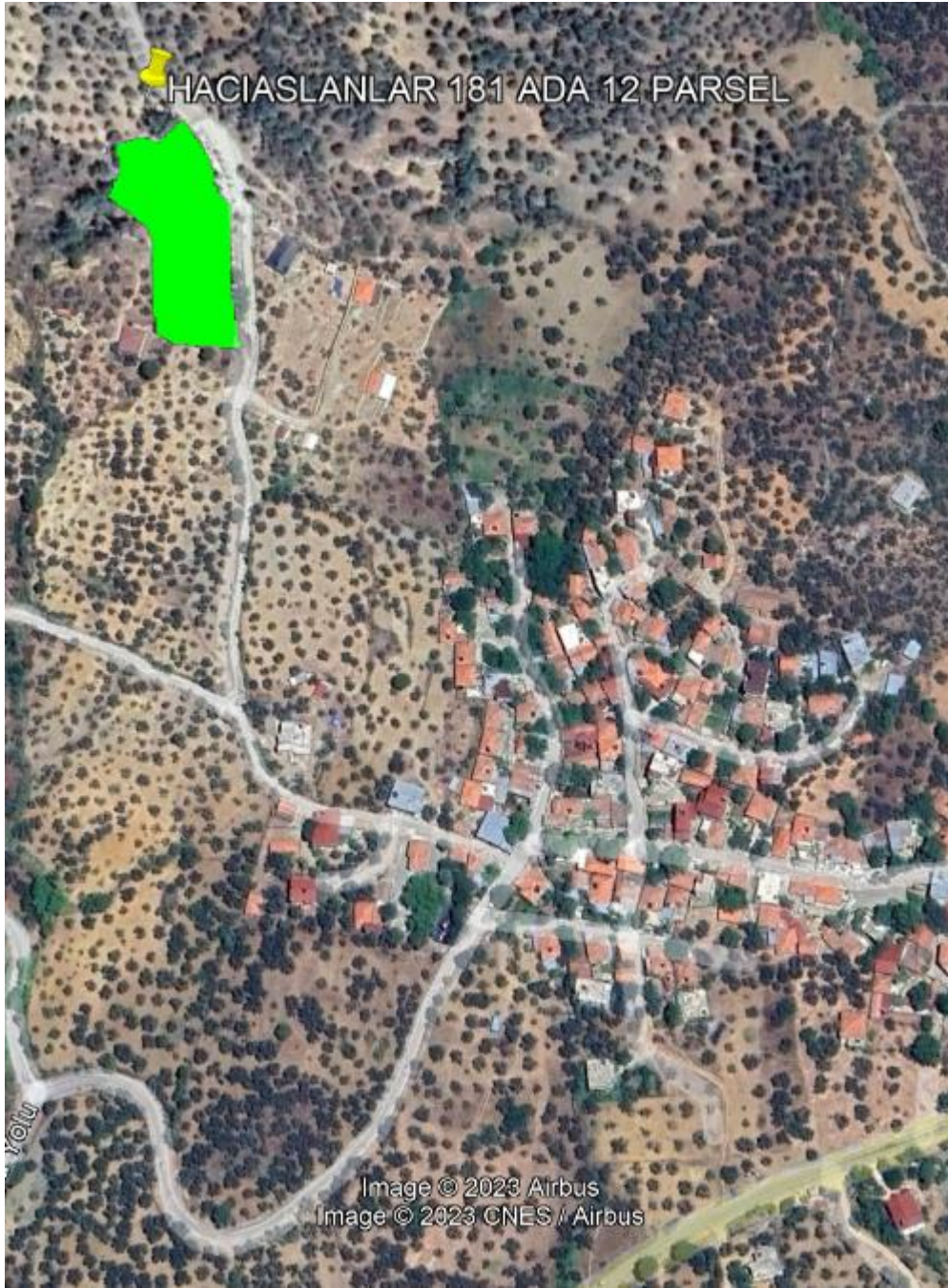



DOYRAN 179 ADA 28 PARSEL

Image © 2023 Airbus
Image © 2023 Maxar Technologies



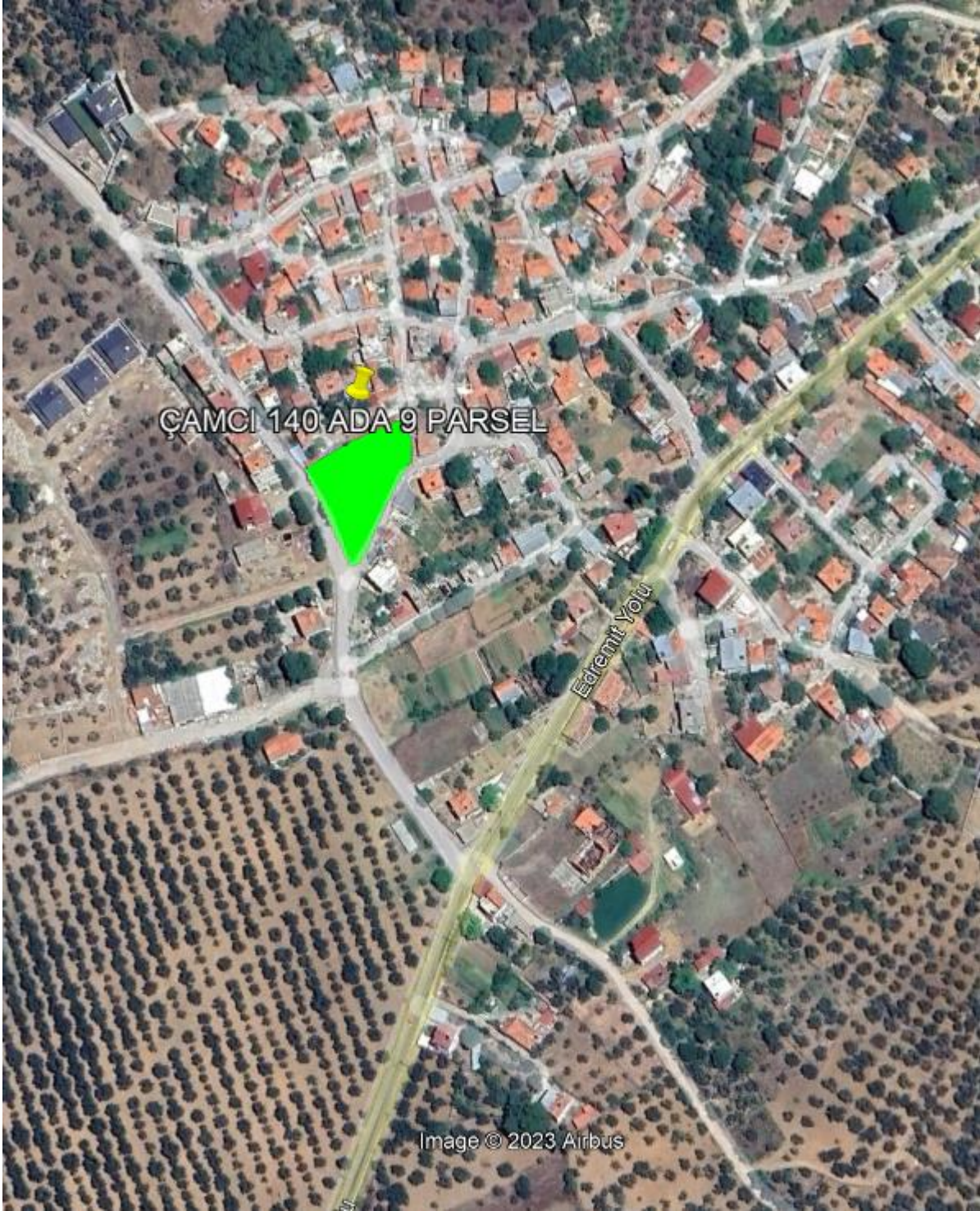

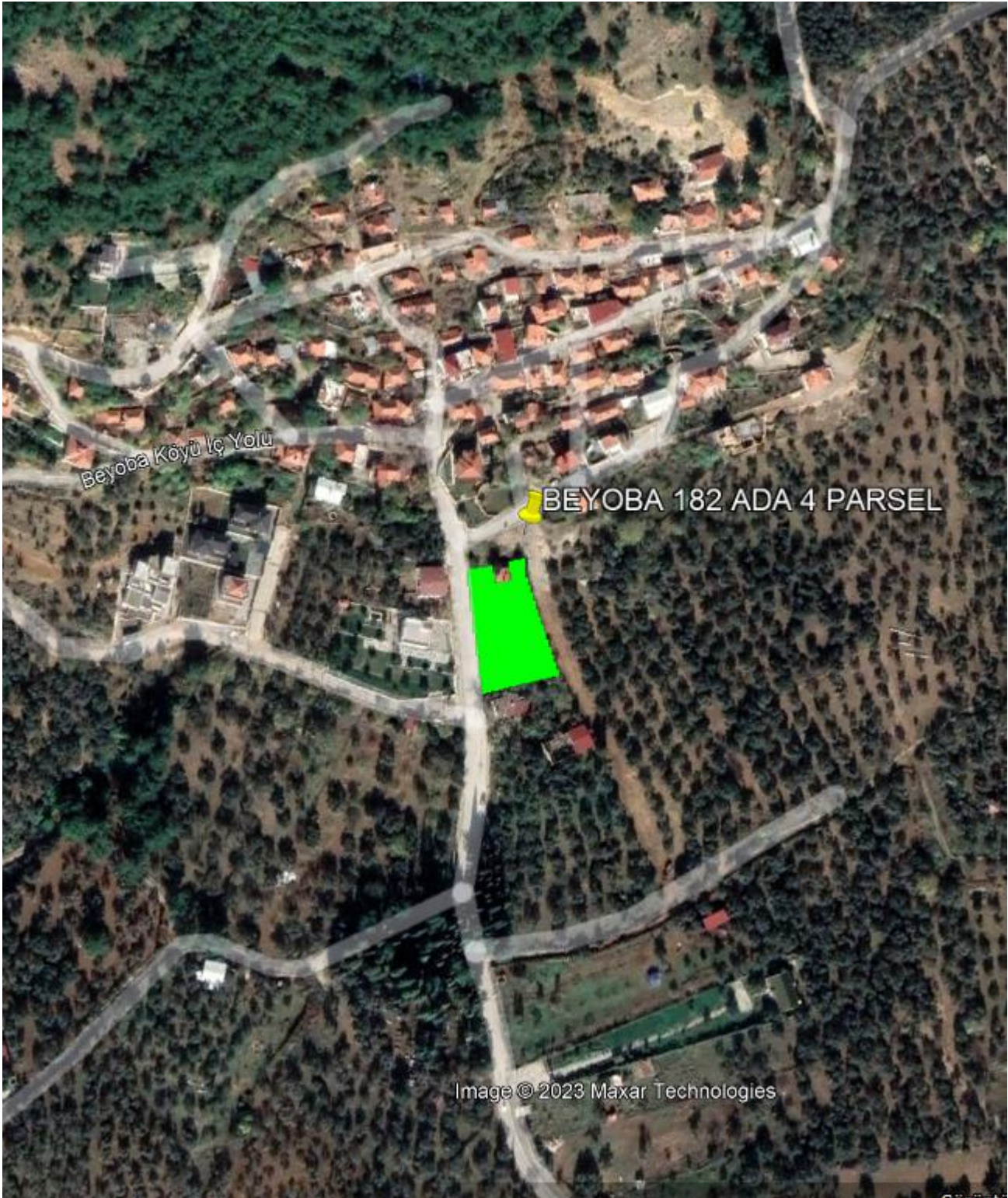

Image © 2023 Maxar Technologies

l. İmar ve Şehircilik Müdürlüğü:

- (1) Ağır, orta ve hafif hasarlı binaları tespit edecek ve yapılacak işlemler konusunda öneriler geliştirecek,
- (2) Afet sonrası için kentsel dönüşüm planlamasını yapacak,
- (3) Gerektiğinde hasar tespit ve kentsel dönüşüm planlaması için Yapı Kontrol Müdürlüğünden personel desteği alacak,
- (4) çadır kent ve yeni mezarlık yerlerinin planlanmasını Kültür Müdürlüğü ve Sosyal İşler Müdürlüğü ile birlikte yapacaktır.
- (5) Afet görevleri için planlanan İmar ve Şehircilik Müdürlüğü personel ve araç listesi **EK-A, Liste-23'**dedir.

m. Mali Hizmetler Müdürlüğü:

- (1) Afet durumunda en geç 2 saat içerisinde görevlerini icra etmeye hazır hale gelecek,
- (2) Afet yönetimi için ayrılan Belediye finansal kaynaklarının planlanmasını ve kullanılmasını sağlayacak,
- (3) Yerel Finansal Yardımların toplanmasını, harcamalarının planlanmasını ve yapılmasını sağlayacak,
- (4) Üst makamlardan gönderilen finansal kaynakların planlanmasını ve harcamalarının yapılmasını sağlayacaktır.
- (5) Afet görevleri için planlanan Mali Hizmetler Müdürlüğü personel ve araç listesi **EK-A, Liste-24'**dedir.

n. Sosyal Yardım İşleri Müdürlüğü:

- (1) Afet durumunda en geç 1 saat içerisinde tüm personel ve araçları ile hazır hale gelecek, 4 saat içerisinde de su, gıda ve yiyecek dağıtımına ve defin işlemlerine başlayacak şekilde hazırlıklarını tamamlayacaktır,
- (2) Afet durumunda Arama-Kurtarma noktalarında çalışanlara, afetten etkilenen vatandaşlara, belediye ve diğer kurumların çalışanlarına, çadır kentlerde yaşayanlara içme suyu, gıda maddeleri ve sıcak yemek dağıtımını sağlayacak,
- (3) Belediye imkânlarının yetersiz kalacağı durumlar göz önüne alınarak önceden sivil toplum kuruluşları ve diğer yerel imkânlardan yararlanılmasını planlayacak ve su, gıda, yiyecek ve yemek dağıtımlarının koordinasyonunu sağlayacak,
- (4) Dağıtım hizmetlerinde ihtiyaç duyacağı araçları Destek Hizmetleri Md.lüğü ile önceden planlayacak,

(5) Dağıtım hizmetlerinde ihtiyaç duyacağı PARK BAHÇELER MÜDÜRLÜĞÜ VE TEMİZLİK İŞLERİ MÜDÜRLÜĞÜ , Sivil Toplum Kuruluşları ve diğer yerel kuruluşlarla koordine edecek,

(6) İlçe Sağlık Müdürlüğü ile önceden koordine ederek, afette ölen vatandaşların sağlık kuruluşlarına ve önceden belirlenecek olan ölü toplama noktalarına taşınmasına destek sağlayacak,

(7) Cumhuriyet Savcılığı ve Nüfus Müdürlüğü ile koordineli olarak defin işlemlerini gerçekleştirecek,

(8) Mevcut mezarlıkların yetersiz kalması göz önünde bulundurularak önceden ilave mezar yerlerini planlayacak ve afet durumunda Fen İşleri Müdürlüğü'nün desteği ile belirlenen mezar yerlerinin hazırlanmasını sağlayacaktır.

(9) **Afet görevleri için planlanan Sosyal Yardım İşleri Müdürlüğü personel ve araç listesi EK-A, Liste-25'tedir**

o. İnsan Kaynakları ve Eğitim Müdürlüğü:

(1) Afet durumunda en geç 1 saat içerisinde görevlerini icra etmeye hazır hale gelecek,

(2) Afet planında belirtilen personel görevlendirmeleri dışında ihtiyaç duyulan ilave görevler için personel görevlendirmeleri yapacak,

(3) Afet eğitimi ve tatbikatlarının planlanması ve uygulanması için Afet Müdahale Şefliğine bir eğitim uzmanı görevlendirecek, afet durumunda bu personelin AKOM'da Belediye Operasyonları koordinatörünün yedeği olarak görev yapmasını sağlayacaktır.

p. Özel Kalem Müdürlüğü:

(1) Afet durumunda en geç 30 dakika içerisinde görevlerini icra etmeye hazır hale gelecek,

(2) Afet durumunda protokol hizmetlerini yürütecek, bu kapsamda dışarıdan gelen üst düzey devlet görevlilerini karşılayacak, bu görevlilerin ilgili noktalara ulaşımını, kalacakları takdirde yerleşimini ve çalışmalarını destekleyecektir.

r. Emlak ve İstimlak Müdürlüğü:

(1) Afet durumunda en geç 2 saat içerisinde görevlerini icra etmeye hazır hale gelecek,

(2) Afet sonrasında İmar ve Şehircilik Müdürlüğü'nün kentsel dönüşüm çalışmalarına destek sağlayacaktır.

s. Hukuk İşleri Müdürlüğü:

- (1) Afet durumunda en geç 1 saat içerisinde görevlerini icra etmeye hazır hale gelecek,
- (2) Belediye Başkanına, AKOM'a ve talep edildiğinde ilgili Müdürlüklere Afet Yönetimi konusunda hukuksal konularda destek sağlayacaktır.

t. Tarımsal Hizmetler Müdürlüğü:

- (1) Afetzedede çiftçilerin bitkisel, hayvansal ve su ürünleri üretimindeki zarar tespitlerini yapmak,
- (2) Afet durumunda en geç 2 saat içerisinde görevlerini icra etmeye hazır hale gelecek,
- (3) Afet durumunda Sosyal Yardım İşleri Müdürlüğünün gıda ve yiyecek dağıtım hizmetlerine destek sağlayacaktır.

u- İşletme ve İştirakler Müdürlüğü:

- (1) Afet durumunda en geç 1 saat içerisinde görevlerini icra etmeye hazır hale gelecek,
- (2) Afet durumunda dışarıdan gelen üst düzey devlet görevlilerini tesislerde misafir edecek,
- (3) Afetzedelerden bir kısmının Belediye Tesislerinde misafir edilmesini sağlayacaktır.
- (4) Afet durumunda barınma için planlanan tesisler ve kapasiteleri listesi EK-C'dedir.
- (5) Afet görevleri için planlanan Tarımsal Hizmetler Müdürlüğü personel ve araç listesi EK-A, Liste- 26'dedir.

ü. Yapı Kontrol Müdürlüğü:

- (1) Afet durumunda en geç 2 içerisinde görevlerini icra etmeye hazır hale gelecek,
- (2) Afet sonrasında İmar ve Şehircilik Müdürlüğünün hasar tespit ve kentsel dönüşüm çalışmalarına destek sağlayacaktır.

v. Yazı İşleri Müdürlüğü:

- (1) Afet durumunda en geç 1 içerisinde görevlerini icra etmeye hazır hale gelecek,
- (2) Afet durumunda Belediye yazışmalarını yönlendirecek ve gerekli belgelerin muhafazası için gerekli tedbirleri alacaktır.

6. Koordinasyon:

a. Afet Müdahale Planının Koordinasyonu:

Edremit Belediyesi'nin Afet Müdahale Planı İl AFAD Müdürlüğü, Edremit Kaymakamlığı, Balıkesir Büyükşehir Belediyesi ile koordine edilecek ve bahsi geçen kurumların Afet Müdahale planları ile entegre edilecektir. Bu amaçla ilgili kurumların talebi üzerine gerekli koordinasyon toplantılarına katılım sağlanacaktır. Bu talep gelinceye kadar hazır olan mevcut Edremit Belediyesi Afet Müdahale Planının bir kopyası ilgili kurumlara gönderilecektir.

b. Afet Müdahale Operasyonlarının Koordinasyonu:

(1) Edremit Belediyesi'nin Afet Müdahale Operasyonları Edremit Belediyesince oluşturulan AKOM tarafından yönetilecektir. İhtiyaç halinde AKOM Edremit İlçesindeki tüm Afet Müdahale Operasyonlarının yönetimi için İl AFAD Müdürlüğü, İlçe Kaymakamlığı ve ilçedeki kamu kurumlarının da temsil edileceği şekilde düzenlenecektir.

(2) Edremit İlçesinde AFAD veya Kaymakamlık yönetiminde bir Afet Koordinasyon Merkezi oluşturulması halinde, Edremit Belediyesi bu merkezde temsilci bulundurarak Belediye Operasyonlarının diğer kurumlarla koordinasyonunu sağlayacaktır. Belediyenin bizzat kendi birimleri ile icra ettiği Afet Müdahale Operasyonları ise Belediye Afet Koordinasyon Merkezi tarafından yönetilmeye devam edilecektir.

7. Planın Gözden Geçirilmesi ve Güncellenmesi:

a. Edremit Belediyesi Afet Müdahale Planı her yıl bir defa yapılacak olan Plan Semineri ile gözden geçirilecektir. Planın gözden geçirilmesinde;

- a. Her yıl yapılacak olan Belediye Afet Müdahale Tatbikatından elde edilecek sonuçlar,
- b. Belediye kuruluşu, personel, araç ve iş makineleri mevcutlarındaki değişimler,
- c. AFAD Planlarındaki değişiklikler dikkate alınacaktır.

b. Edremit Belediyesi Afet Müdahale Planı yukarıda belirtilen gözden geçirme süreci sonrasında ihtiyaç duyulduğunda kısmen veya tamamen yenilenecektir.

Selman Hasan ARSLAN

Edremit Belediye Başkanı

EK-A

LİSTELER



EK-A , LİSTE - 1 , LİSTE - 3

Afet Koordinasyon Merkezi (AKOM)

- Afet Yönetimi ile ilgili, izleme ve değerlendirmelerin yapılacağı, kararların alınacağı, belediye operasyonlarının yönetileceği, koordinasyonun sağlanacağı bir operasyon merkezidir.
- Afet durumunda Belediye birimlerinin temsilcileri burada çalışacaklardır.
- Belediye Başkanı, Meclis Üyeleri, Başkan Yardımcıları
- Afet Yönetimi Genel Koordinatörü
- Afet Müdahale Kısmı Personeli
- Belediye Afet Müdahale Teşkilatındaki Birimlerin müdürleri ve temsilcileri
- Belediye Dışından Gelen Diğer Kurum ve Kuruluşların Temsilcileri



EK-A,LİSTE-2



EK-A , LİSTE-4 DESTEK HİZMETLERİ MÜDÜRLÜĞÜ**AFET MÜDAHALE ALT GÖREVLER****BELEDİYE PERSONELLERİNİN GÖREV YERLERİNE TAŞINMASI**

NO	TOPLANMA YERİ	PLAKA NO	MARKA	CİNSİ	SÜRÜCÜ İSİM SOYİSİM	TEL NO	ADRES BİLGİLERİ	YOLCU KAPASİTESİ
1	EDREMİT-EMİNKUYU	10 KZ 001	RENAULT	BİNEK ARAÇ	ALİ YILDIRIM			4
2	EDREMİT-EMİNKUYU	10 N 3967	RENAULT	BİNEK ARAÇ	NEVZAT KUL			4
3	EDREMİT-EMİNKUYU	10 ACA 503	FORD	BİNEK ARAÇ	BEKİR BABAOĞLU			4
4	EDREMİT-EMİNKUYU	10 ACA 488	FORD	BİNEK ARAÇ	MUSTAFA ERGİN			4
5	EDREMİT-EMİNKUYU	10 ADR 627	FORD	BİNEK ARAÇ	EKREM DİKİCİ			4
6	EDREMİT-EMİNKUYU	10 AEC 681	FORD	BİNEK ARAÇ	TUNAHAN AKGÜN			4
7	EDREMİT-EMİNKUYU	10 LP 427	FORD RANGER ÇİFT KABİN	BİNEK ARAÇ (AÇIK KASA)	ERKAN SERT			4
8	ALTINOLUK BELEDİYE GARAJI	10 KE 700	TOYOTA	BİNEK ARAÇ	EMRE GÖKDENİZ			4
9	EDREMİT-EMİNKUYU	32 ABV 028	FIAT DOBLO	BİNEK ARAÇ	AHMET DEMİREZEN			4
10	EDREMİT-EMİNKUYU	32 ABV 824	FIAT DOBLO	BİNEK ARAÇ	MEDENİ ERKUT			4
11	EDREMİT-EMİNKUYU	34 FLC 137	FIAT DOBLO	BİNEK ARAÇ	HALİL MALÇOK			4
12	EDREMİT-EMİNKUYU	32 ABT 250	FIAT DOBLO	BİNEK ARAÇ	MEHMET ONUR DEMİR			4
13	EDREMİT-EMİNKUYU	32 ABT 298	FIAT DOBLO	BİNEK ARAÇ	ÖMER SEDAT BULDUK/ SEZER GÜNDOĞAN			4

14	EDREMİT-EMİNKUYU	35 AVC 511	RENAULT MEGANE	BİNEK ARAÇ	CEMAL BEKTAŞ			4
15	EDREMİT-EMİNKUYU	32 ABS 765	FIAT DOBLO	BİNEK ARAÇ	TANER DUKUL			4
16	EDREMİT-EMİNKUYU	35 BKD 058	FIAT EGEA	BİNEK ARAÇ	MEHMET DOĞMUŞ			4
17	EDREMİT-EMİNKUYU	35 BME 455	FORD TRANSİT	KAMYONE T	İZZET GÜLKOKAN			
18	EDREMİT EMİNKUYU	10 N 0566	FIAT DUCATO	MİNİBÜS (ENGELLİ ARACI)	MUSTAFA AYAZ			2
19	ALTINOLUK BELEDİYE GARAJI	10 LA 567	MERCEDES SPRINTER	MİNİBÜS	SERHAT KARABULUT			16
20	ALTINOLUK BELEDİYE GARAJI	06 CUM 143	FORD TRANSİT CUSTOM	MİNİBÜS	EMRAH ALEŞ			17
21	EDREMİT EMİNKUYU	10 KS 298	MAN	OTOBÜS	YALÇIN SÖNMEZ			34
22	EDREMİT EMİNKUYU	10 KZ 277	MITSUBİS HI	OTOBÜS	CAVİT ÖZKOL			46
23	EDREMİT EMİNKUYU	10 KZ 438	MITSUBİS HI	OTOBÜS	SEDAK AKTAŞ			46
24	EDREMİT EMİNKUYU	10 KZ 242	ISUZU	OTOBÜS	UFUK KÜÇÜK			30
25	EDREMİT EMİNKUYU	10 KS 565	ISUZU	OTOBÜS	RECEP YEĞİT			30
26	EDREMİT EMİNKUYU	10 KD 070	BMC	OTOBÜS	MEHMET ŞİMŞEK			30
27	EDREMİT EMİNKUYU	10 N 6042	OTOYOL	OTOBÜS	HASAN İNAN			20
28	EDREMİT EMİNKUYU	10 LF 730	MITSUBİS HI	OTOBÜS	HALİL TÜFEK			28

29	EDREMİT EMİNKUYU	10 LP 150	TEMSA	OTOBÜS	TURGUT ÇIKAR			28
30	EDREMİT EMİNKUYU	10 LP 401	OTOKAR	OTOBÜS	SERKAN ŞENYİĞİT			26
31	EDREMİT EMİNKUYU	10 LP 402	OTOKAR	OTOBÜS	MURAT BABAOĞLU			27
32	EDREMİT EMİNKUYU	10 LP 403	OTOKAR	OTOBÜS	GÖKHAN DURGUT			27
33	EDREMİT EMİNKUYU	10 LF 728	MITSUBİS HI	OTOBÜS	HALİL ÖZLÜ			34
34	EDREMİT EMİNKUYU	10 LF 729	TEMSA	OTOBÜS	LEVENT YALÇIN			34
35	EDREMİT EMİNKUYU	10 KS 240	ISUZU	OTOBÜS	GÜNER TÜRKMEN			27
36	EDREMİT EMİNKUYU	10 KR 324	MERCEDES	OTOBÜS	ERKAN HELVACIOĞ LU			42
37	ALTINOLUK BELEDİYE GARAJI	10 LN 290	TEMSA	OTOBÜS	ERDİNÇ ÇETİN			28
38	ALTINOLUK BELEDİYE GARAJI	10 KS 944	MAN	OTOBÜS	ALİ KARAÇAM			34
39	ALTINOLUK BELEDİYE GARAJI	10 KS 486	MAN	OTOBÜS	EMİN AKSAKAL			34
40	EDREMİT EMİNKUYU	34 FAV 485	TEMSA PRESTİJ	OTOBÜS	ZAFER ARICI			29
41	EDREMİT EMİNKUYU	35 BKP 699	TEMSA PRESTİJ	OTOBÜS				29
TOPLAM								762

EK-A

LİSTE - 5 DESTEK HİZMETLERİ MÜDÜRLÜĞÜ

AFET MÜDAHALE ALT GÖREVLER

ARAMA-KURTARMA BİRLİĞİNİN GÖREV YERİNE ULAŞTIRILMASI

S.NO	TOPLANMA YERİ	PLAKA NO	MARKA	CİNSİ	SÜRÜCÜ İSİM SOYİSİM	TEL NO	ADRES BİLGİLERİ	YOLCU KAPASİTESİ
1	EDREMİT EMİNKUYU	10 N 6042	OTOYOL	OTOBÜS	HASAN İNAN			20
2	EDREMİT EMİNKUYU	10 LP 403	OTOKAR	OTOBÜS	GÖKHAN DURGUT			27
3	ALTINOLUK BELEDİYE GARAJI	10 LA 567	SPRİNTER	MİNİBÜS	SERHAT KARABULUT			16
TOPLAM								63

EK-A , LİSTE - 6 DESTEK HİZMETLERİ MÜDÜRLÜĞÜ

AFET MÜDAHALE ALT GÖREVLER

ARAMA KURTARMA BÖLGELERİNE, TOPLANMA BÖLGELERİNE, BELEDİYE ÇALIŞANLARINA VE DİĞER KURUMLARIN ÇALIŞANLARINA İÇME SUYU GIDA MADDELERİ VE SICAK YEMEK TAŞINMASI

NO	TOPLANMA YERİ	PLAKA NO	MARKA	CİNSİ	SÜRÜCÜ İSİM SOYİSİM	TEL NO	ADRES BİLGİLERİ	YOLCU KAPASİTESİ
1	EDREMİT-EMİNKUYU (İhtiyaç halinde Çadırkent bölgelerine sıcak yemek dağıtımı destek aracı)	10 ACA 503	FORD	BİNEK ARAÇ	BEKİR BABAĞLU			4
					HARUN DEMİR			TEMİZLİK İŞLERİ MÜDÜRLÜĞÜ YARDIMCI PERSONEL
					ALİ GEZER			
					RAMAZAN GÜNER			
2	EDREMİT-EMİNKUYU	10 ACA 488	FORD	BİNEK ARAÇ	MUSTAFA ERGİN			4

					MEHMET MERSİN			TEMİZLİK İŞLERİ MÜDÜRLÜĞÜ YARDIMCI PERSONEL
					AHMET BALI			
					HASAN ALCAN			
3	EDREMİT-EMİNKUYU	10 ADR 627	FORD	BİNEK ARAÇ	EKREM DİKİCİ			4
					HALİT ORALLI			TEMİZLİK İŞLERİ MÜDÜRLÜĞÜ YARDIMCI PERSONEL
					OSMAN ÖZKAN			
					TAMER DEVREKOĞLU			
4	EDREMİT-EMİNKUYU	10 AEC 681	FORD	BİNEK ARAÇ	TUNAHAN AKGÜN			4
					İSMAİL AYKIRI			TEMİZLİK İŞLERİ MÜDÜRLÜĞÜ YARDIMCI PERSONEL
					HAKAN SEZEN			
					ÖNDER ÇANGA			
5	EDREMİT EMİNKUYU	10 KS 565	ISUZU	OTOBÜS	RECEP YEĞİT			30
					AHMET KARAMAN			TEMİZLİK İŞLERİ MÜDÜRLÜĞÜ YARDIMCI PERSONEL
					CAN PASLI			
					ÖZKAN ZIMBA			
6	ALTINOLUK BELEDİYE GARAJI	10 KS 486	MAN	OTOBÜS	EMİN AKSAKAL			34

					SELMAN ERELİ			TEMİZLİK İŞLERİ MÜDÜRLÜĞÜ YARDIMCI PERSONEL
					YÜKSEL ERELİ			
					UMUT ERDOĞDU			

EK-A

LİSTE -7 DESTEK HİZMETLERİ MÜDÜRLÜĞÜ**AFET MÜDAHALE ALT GÖREVLER****YARALI TAHLİYESİ**

NO	TOPLANMA YERİ	PLAKA NO	MARKA	CİNSİ	SÜRÜCÜ İSİM SOYİSİM	TEL NO	ADRES BİLGİLERİ	YOLCU KAPASİTESİ
1	ALTINOLUK BELEDİYE GARAJI	10 KE 700	TOYOTA	BİNEK ARAÇ	HAKAN TUFAN			4
2	ALTINOLUK BELEDİYE GARAJI	06 CUM 143	FORD TRANSİT CUSTOM	MİNİBÜS	EMRAH ALEŞ			17
3	EDREMİT EMİNKUYU	10 LF 728	MITSUBISHI	OTOBÜS	HALİL ÖZLÜ			34
4	EDREMİT EMİNKUYU	10 LP 402	OTOKAR	OTOBÜS	MURAT BABAOĞLU			27

LİSTE - 18 'de Sağlık İşleri Müdürlüğü tarafından "**Sıra No:1 SAĞLIK**" başlıklı alt görevlerde Sağlık personeli görevlendirmesi yapılmıştır.

LİSTE - 27 'da Tarımsal Kalkınma Müdürlüğü tarafından "**Sıra No:XX YARALILARIN TAHLİYESİ** " başlıklı alt görevlerde yardımcı personel görevlendirmesi yapılmıştır.

EDREMİT BELEDİYESİ

EK-A , LİSTE- 8 DESTEK HİZMETLERİ MÜDÜRLÜĞÜ**AFET MÜDAHALE ALT GÖREVLER****ÖLÜLERİN TOPLANACAĞI BÖLGELERE TAŞINMASI**

NO	TOPLANMA YERİ	PLAKA NO	MARKA	CİNSİ	SÜRÜCÜ İSİM SOYİSİM	TEL NO	ADRES BİLGİLERİ	YOLCU KAPASİTESİ
1	EDREMİT-EMİNKUYU	10 LP 427	FORD RANGER ÇİFT KABİN	BİNEK ARAÇ (AÇIK KASA)	ERKAN SERT			4
2	EDREMİT EMİNKUYU	10 N 0566	FIAT DUCATO	MİNİBÜS (ENGELLİ ARACI)	MUSTAFA AYAZ			2
3	ALTINOLUK BELEDİYE GARAJI	10 KS 298	MAN	OTOBÜS	YALÇIN SÖNMEZ			34

LİSTE - 26 'da Sosyal Yardım İşleri Müdürlüğü tarafından "Sıra No:2 DEFİN" başlıklı alt görevlerde yardımcı personel görevlendirmesi yapılmıştır.

EK-A LİSTE - 9 DESTEK HİZMETLERİ MÜDÜRLÜĞÜ**AFET MÜDAHALE ALT GÖREVLER****ÖLÜLERİN DEFNEDİLMESİ İÇİN MEZARLIKLARA TAŞINMASI**

NO	TOPLANMA YERİ	PLAKA NO	MARKA	CİNSİ	SÜRÜCÜ İSİM SOYİSİM	TEL NO	ADRES BİLGİLERİ	YOLCU KAPASİTESİ
1	EDREMİT EMİNKUYU	10 LF 729	TEMSA	OTOBÜS	LEVENT YALÇIN			34

LİSTE - 26 'da Sosyal Yardım İşleri Müdürlüğü tarafından "Sıra No:2 DEFİN" başlıklı alt görevlerde yardımcı personel görevlendirmesi yapılmıştır.

LİSTE - 17 'de Zabıta Müdürlüğü tarafından "Sıra No:8 DEFİN HİZMETLERİNDE ZABITA VE TRAFİK GÖREVİ" başlıklı alt görevlerde Kayıt personel görevlendirmesi yapılmıştır.

EK-A , LİSTE - 10 DESTEK HİZMETLERİ MÜDÜRLÜĞÜ**AFET MÜDAHALE ALT GÖREVLER****ÇADIRLARIN TAŞINMASI**

NO	TOPLANMA YERİ	PLAKA NO	MARKA	CİNSİ	SÜRÜCÜ İSİM SOYİSİM	TEL NO	ADRES BİLGİLERİ	YOLCU KAPASİTESİ
1	EDREMİT-EMİNKUYU	35 BME 455	FORD TRANSİT	KAMYONET	İZZET GÜLKOKAN			5
2	ALTINOLUK BELEDİYE GARAJI	10 KS 944	MAN	OTOBÜS	ALİ KARAÇAM			34

LİSTE - 22 'de Park ve Bahçeler Müdürlüğü tarafından "**Sıra No:2-3-4 BARINMA**" başlıklı alt görevlerde yardımcı personel görevlendirmesi yapılmıştır.

LİSTE - 23 'de Temizlik İşleri Müdürlüğü tarafından "**Sıra No:2 BARINMA**" başlıklı alt görevlerde yardımcı personel görevlendirmesi yapılmıştır.



EK- A , LİSTE -11 DESTEK HİZMETLERİ MÜDÜRLÜĞÜ**AFET MÜDAHALE ALT GÖREVLER****DİĞER YARDIM MALZEMELERİNİN ULAŞTIRILMASI**

NO	TOPLANMA YERİ	PLAKA NO	MARKA	CİNSİ	SÜRÜCÜ İSİM SOYİSİM	TEL NO	ADRES BİLGİLERİ	YOLCU KAPASİTESİ
1	EDREMİT-EMİNKUYU	10 KZ 001	RENAULT	BİNEK ARAÇ	ALİ YILDIRIM			4
2	EDREMİT-EMİNKUYU	32 ABV 028	FIAT DOBLO	BİNEK ARAÇ	AHMET DEMİREZEN			4
3	EDREMİT-EMİNKUYU	32 ABS 824	FIAT DOBLO	BİNEK ARAÇ	MEDENİ ERKUT			4
4	EDREMİT-EMİNKUYU	34 FLC 137	FIAT DOBLO	BİNEK ARAÇ	HALİL MALÇOK			4
5	EDREMİT-EMİNKUYU	10 N 3967	RENAULT	BİNEK ARAÇ	NEVZAT KUL			4
6	EDREMİT EMİNKUYU	10 KD 070	BMC	OTOBÜS	MEHMET ŞİMŞEK			30
7	EDREMİT EMİNKUYU	10 LF 730	MITSUBISHI	OTOBÜS	HALİL TÜFEK			28

LİSTE - 26 'da Sosyal Yardım İşleri Müdürlüğü tarafından "Sıra No:3 YARDIM MALZEMELERİ DAĞITIMI" başlıklı alt görevlerde yardımcı personel görevlendirmesi yapılmıştır.

EK-A , LİSTE -12 DESTEK HİZMETLERİ MÜDÜRLÜĞÜ**AFET MÜDAHALE ALT GÖREVLER****BARINMA BÖLGELERİNE VATANDAŞLARIN TAŞINMASI**

NO	TOPLANMA YERİ	PLAKA NO	MARKA	CİNSİ	SÜRÜCÜ İSİM SOYİSİM	TEL NO	ADRES BİLGİLERİ	YOLCU KAPASİTESİ
1	EDREMİT EMİNKUYU	10 KZ 277	MITSUBISHI	OTOBÜS	CAVİT ÖZKOL			46
2	EDREMİT EMİNKUYU	10 KZ 438	MITSUBISHI	OTOBÜS	SEDAK AKTAŞ			46
3	ALTINOLUK BELEDİYE GARAJI	10 LN 290	TEMSA	OTOBÜS	ERDİNÇ ÇETİN			28
4	EDREMİT EMİNKUYU	34 FAV 485	TEMSA PRESTİJ	OTOBÜS	ZAFER ARICI			29
5	EDREMİT EMİNKUYU	35 BKP 699	TEMSA PRESTİJ	OTOBÜS				29



EDREMİT BELEDİYESİ

EK-A

LİSTE - 13 DESTEK HİZMETLERİ MÜDÜRLÜĞÜ**AFET MÜDAHALE ALT GÖREVLER****KURULDUĞUNDA ÇADIRKENT BÖLGESİNDE İÇME SUYU, GIDA MADDELERİ VE SICAK YEMEK TAŞINMASI**

NO	TOPLANMA YERİ	PLAKA NO	MARKA	CİNSİ	SÜRÜCÜ İSİM SOYİSİM	TEL NO	ADRES BİLGİLERİ	YOLCU KAPASİTESİ
1	EDREMİT-EMİNKUYU	35 AVC 511	RENAULT MEGANE	BİNEK ARAÇ	CEMAL BEKTAŞ			4
2	EDREMİT EMİNKUYU	10 KZ 242	ISUZU	OTOBÜS	İBRAHİM BOZKURT			30
3	EDREMİT EMİNKUYU	10 KS 240	ISUZU	OTOBÜS	GÜNER TÜRKMEN			27
4	EDREMİT EMİNKUYU	10 KR 324	MERCEDES	OTOBÜS	ERKAN HELVACIOĞLU			42

LİSTE - 26 'de Sosyal Yardım İşleri Müdürlüğü tarafından "Sıra No:1-3 BESLENME VE GIDA , YARDIM MALZEMELERİNİN DAĞITIMI" başlıklı alt görevlerde yardımcı personel görevlendirmesi yapılmıştır.



EDREMİT BELEDİYESİ

EK- A , LİSTE - 14 DESTEK HİZMETLERİ MÜDÜRLÜĞÜ**AFET MÜDAHALE ALT GÖREVLER****DİĞER TAŞIMA VE ULAŞTIRMA İHTİYAÇLARININ KARŞILANMASI**

NO	TOPLANMA YERİ	PLAKA NO	MARKA	CİNSİ	SÜRÜCÜ İSİM SOYİSİM	TEL NO	ADRES BİLGİLERİ	YOLCU KAPASİTESİ
1	EDREMİT-EMİNKUYU	32 ABT 250	FIAT DOBLO	BİNEK ARAÇ	MEHMET ONUR DEMİR			4
2	EDREMİT-EMİNKUYU	32 ABT 298	FIAT DOBLO	BİNEK ARAÇ	ÖMER SEDAT BULDUK/ SEZER GÜNDOĞAN			4
3	EDREMİT-EMİNKUYU	32ABS 765	FIAT DOBLO	BİNEK ARAÇ	TANER DUKUL			4
4	EDREMİT-EMİNKUYU	35 BKD 058	FIAT EGEA	BİNEK ARAÇ	MEHMET DOĞMUŞ			4
5	EDREMİT-EMİNKUYU	10 LP 150	TEMSA	OTOBÜS	TURGUT ÇIKAR			28
6	EDREMİT-EMİNKUYU	10 LP 401	OTOKAR	OTOBÜS	SERKAN ŞENYİĞİT			26

LİSTE - 20 'de Kültür ve Sosyal İşler Müdürlüğü tarafından "Sıra No:3-4-5 YARDIM MALZEMELERİ ..." başlıklı alt görevlerde yardımcı personel görevlendirmesi yapılmıştır.

EDREMİT BELEDİYESİ

EK-A

LİSTE - 15 FEN İŞLERİ MÜDÜRLÜĞÜ

AFET MÜDAHALE ALT GÖREVLER					
ANA GÖREVLER VE SORUMLU BİRİMLER	ALT GÖREVLER VE İCRA EDECEK BELEDİYE BİRİMLERİ	TOPLANMA ALANI	ARAÇ	PERSONEL	ARAÇ PLAKA
Kullanma suyu sağlanması (8 saat içinde başlanmalı) (Fen İşleri Müdürlüğü)	Alt yapı ve şebeke arızalarının onarılması BASKİ Fen İşleri Müdürlüğü destek verecek	EMİNKUYU	Beko Loder	Mehmet Gündoğdu	----
			Personel	Rafet Güneş	----
			Personel	Muharrem Türker	----
Enkaz Kaldırma (1 saat içinde başlanmalı) (Fen İşleri Müdürlüğü)	Arama Kurtarma Operasyonları bölgesinde enkaz kaldırma	EMİNKUYU	Beko Loder	Hasan Keskin	----
			Ekskavatör	Ali Rıza Özçelik	----
			Kamyon	Ayhan Dönmez	10 LE 287
			Kamyon	Ali Özer	10 LD 634
			Personel	İrfan Aygün	----
			Personel	Ali Gökmen	----
	Yolların açılması için enkaz kaldırma ve Koca Seyit Havalimanının faal kalması için gereken faaliyetlerde bulunma	EMİNKUYU	Ekskavatör	Cavit Kaçar	----
			Kamyon	Mesut Karakaya	10 LD 434
			Kamyon	Halil Korkmaz	10 AEM 009
			Personel	Güven Durak	----
			Personel	Bahri Yalçinkaya	----
	Yıkılan binaların enkazının kaldırılması	EMİNKUYU	Ekskavatör	Halil Korkmaz	----
			Kamyon	Recep Aydın	10 AEL 996
			Küçük Kamyon	Erdem Durak	10 AEM 919
			Küçük Kamyon	Kadir Hayati Kar	10 KE 055
Personel			Ahmet Narlı	----	
Personel			Muharrem Altay	----	
Enerji Akışının Sağlanması (1 saat içinde başlamalı)	Doğalgaz akışının sağlanması Fen İşleri Müdürlüğü (Aksa Doğalgaz Şirketi ile koordine)	EMİNKUYU	Beko Loder	Hakan Çevik	----
			Personel	İbrahim Şahin	----

(İlgili enerji kuruluşları)			Personel	Erkan Akay	----
Arama Kurtarma (2 saat içinde başlamalı) (Kentsel Dönüşüm Müdürlüğüne destek olarak) (Fen İşleri Müdürlüğü)	Arama Kurtarma Operasyonlarının kaldırma desteği	EMİNKUYU	Ekskavatör	Ahmet Can	----
			Beko Loder	Süleyman Yılmaz	----
			Kamyon	Mehmet Kurt	10 KU 110
			Personel	İbrahim Çiçek	----
Yolların açılması ve Açık Bulundurulması (1 saat içinde başlanmalı) (Fen İşleri Müdürlüğü)	Arama Kurtarma Bölgesinde Yolların Açılması ve Koca Seyit Havalimanının faal kalması için gereken faaliyetlerde bulunma	EMİNKUYU	Beko Loder	Murat Tavşankara	----
			Kamyon	Mustafa Balyalı	----
			Kamyon	Hasan Baycan	----
			Greyder	Yusuf Yılmaz	----
			Personel	Ercüment Sekmen	----
	Balıkesir - Edremit - Çanakkale Yolunun Belediye sınırlarındaki bölümün ve Koca Seyit Havalimanının faal kalması için gereken faaliyetlerde bulunma ün açık bulundurulması	EMİNKUYU	Beko Loder	Hasan Karaalp	----
			Kamyon	Osman Erdim	10 KE 818
			Kamyon	İsmail Homan	10 N 5412
			Greyder	İsa Şen	----
			Personel	Sedat Sekmen	----
Yolların açılması ve Açık Bulundurulması (1 saat içinde başlanmalı) (Fen İşleri Müdürlüğü)	Diğer Kritik Yolların Açık Bulundurulması ve Koca Seyit Havalimanının faal kalması için gereken faaliyetlerde bulunma	EMİNKUYU	Beko Loder	Kadir Sürgit	----
			Greyder	İsa Şen	----
			Kamyon	Remzi Paksoy	10 KS 134
			Personel	İsmail Çakır	----
HASAR TESPİTİ	SEL, FIRTINA, TAŞKIN DURUMLARINDA FAALİYETTE BULUNULMASI	EDREMIT BELEDİYESİ HİZMET BİNASI	HAKAN BAHADIR SÜRER İNŞ.MÜH.		
			SINAN ERÇİN MİMAR		
			YÜKSEL TREKİN İNŞ.TEK.		
			MEHMET CANDAN HAR.TEK.		

ÖZHAN ÇAKICI
HAR .MÜH.

EK-A LİSTE -15 EK**FEN İŞLERİ MÜDÜRLÜĞÜ****AFET MÜDAHALE ALT GÖREVLER**

ALT GÖREVLER	YARDIM MALZ. DAĞITIM YERİ	GÖREVLİ PERSONEL	GSM	ARAÇ
YARDIM MALZEMELERİ DAĞITIMI (Taşıyıcı personel Fen İşleri Müdürlüğü kayıtlı personel , Araçlar ve Şoförler Destek Hizmetleri Müdürlüğü Diğer Yardım Malz. Ulaştırılması EK-A , Liste -11 de , sıra no: 1,2,3,4,5,6,7 de kayıtlıdır.)	ZEYTİNLİ KIR DÜĞÜN SALONU	ŞOFÖR Ali YILDIRIM Ahmet DEMİŞREZEN TAŞIYICI PERSONEL Hasan YETKİN Recep ERDEM İsmail İÇEN		10 KZ 001 06 DKC 506
	AKÇAY HİZMET BİNASI	ŞOFÖR Medeni ERKUT Nevzat KUL TAŞIYICI PERSONEL- ALİ Albayrak H. Feyyaz KAYA Hasan YAVUZ		06 DKC 538 10 N 3967
	GÜRE PAZARYERİ BİNASI	ŞOFÖR Halil MALÇOK Halil TÜFEK TAŞIYICI PERSONEL- Selahattin AK Mustafa NAL Ramazan ORHANLI		06 DKC 458 10 LF 730
	ALTINOLUK AYHAN ŞAHENK KÜLTÜR MERKEZİ	ŞOFÖR Mehmet ŞİMŞEK TAŞIYICI PERSONEL- Yunus GÜLEÇ Hakan ÖZTÜRK Anıl ELDEŞ Hüseyin ÇALGI		10 KD 070

EK-A LİSTE-16 ZABITA MÜDÜRLÜĞÜ**AFET MÜDAHALE ALT GÖREVLER**

Ana Görevl	Alt Görevler	Görevli Belediye Personeli			Görevli Belediye Araçları, İş Makineleri ve Ekipmanlar		
		İsimleri	Toplanma Yerleri	Hazır Olma Zamanları	Cins ve Plakaları	Toplanma Yerleri	Hazır Olma Zamanları
Zabıta Ve Trafik	Belediye'nin ve AKOM'un Emniyeti	Hüseyin SARI	Belediye Hizmet Binası	1 saat içinde	Ford Courier 10 EK 728	Belediye Hizmet Binası	1 saat içinde
	Arama-Kurtarma Operasyonlarının da Emniyet, Trafik Görevi	Sedat SELMAN	Belediye Hizmet Binası	1 saat içinde	Ford Courier 10 AEC 663	Belediye Hizmet Binası	1 saat içinde
	Arama-Kurtarma Operasyonlarının da Emniyet, Trafik Desteği	Ferdi İMREK	Belediye Hizmet Binası	1 saat içinde	Mitsubishi L 200 10 LE 153	Belediye Hizmet Binası	1 saat içinde
	Yol çalışmalarında ve Kritik Yollarda Trafik Görevi	Emin DENİZ	Belediye Hizmet Binası	1 saat içinde	Ford Courier 10 ACA 494	Belediye Hizmet Binası	1 saat içinde

Açılan Yollardaki Trafik Hizmetinin sağlanması	Mehmet BOYRAZ	Belediye Hizmet Binası	1 saat içinde	Ford Courier 10 ACA 508	Belediye Hizmet Binası	1 saat içinde
Yardım Deposu bölgesinde emniyet ve trafik görevi	Ali SAKAR	Ş.Tunar Kültür Merkezi önü	1 saat içinde	Ford Custom 06 DNY 527	Ş.Tunar Kültür Merkezi önü	1 saat içinde
Yiyecek ve diğer yardım dağıtım noktalarında zabıta ve trafik görevi	Burak EKTİK	Ş.Tunar Kültür Merkezi önü	1 saat içinde	Ford Courier 10 KS 272	Ş.Tunar Kültür Merkezi önü	1 saat içinde
Gıda güvenliği konusunda gerekli çalışmaları yapmak	Abdullah BURMA Bırol YÜKSEL Adalet YEŞİLOĞLU Tayfun PARS Hüseyin YÜCEL	Belediye Hizmet Binası	1 saat içinde	Ford Courier 10 KS 272	Belediye Hizmet Binası	1 saat içinde
Defin hizmetlerinde zabıta ve trafik görevi	Hüsnü YILDIRIM	Belediye Hizmet Binası	1 saat içinde	Mitsubishi L 200 10 N 3083	Belediye Hizmet Binası	1 saat içinde

	Enkaz kaldırma bölgelerinde zabıta-trafik görevi	Süleyman DABAN	Hizmet Binası	1 saat içinde	Mitsubishi L 200 10 LN 686	Belediye Hizmet Binası	1 saat içinde

EK-A LİSTE-17 SAĞLIK İŞLERİ MÜDÜRLÜĞÜ

AFET MÜDAHALE ALT GÖREVLERİ

NO	İCRA EDİLECEK GÖREV	TOPLANMA YERİ	GÖREVLİ PERSONEL	ARAÇ
1	SAĞLIK- Arama-Kurtarma Birliği Operasyonlarının desteklenmesi ,	EDREMİT BELEDİYE HİZMET BİNASI SAĞLIK MÜDÜRLÜĞÜ	HEMŞİRE MELİH OKYAR HEMŞİRE BUKET İMRAL HEMŞİRE YASEMİN AKGÜN	
	Acil tıbbi müdahale ve tedavi , Yaralı tahliyesi	EDREMİT BELEDİYE HİZMET BİNASI SAĞLIK MÜDÜRLÜĞÜ ALTINKUM SAĞLIK OCAĞI	DOKTOR GÖKALP TÜRKER HEMŞİRE BAHRİYE AKDENİZ HEMŞİRE MÜBECCER ASLANBEY HEMŞİRE AYŞEN DİLBER	
2	Afet sonrasında evcil hayvanlar, sokak hayvanları , büyükbaş/Küçükbaş ve kümes hayvanlarında ortaya çıkabilecek hastalıklarla mücadele için gerekli aşılama ve tedavi çalışmaları yapmak, bu amaçla aşı, dezenfeksiyon ve hijyen malzemeleri temin etmek.	BELEDİYE HİZMET BİNASI ŞİKAYET HATTI GSM: 0501 736 9241	Tuğba FIRTINA Veteriner hekim Vedat KELEŞ Veteriner hekim Mahmut ELÇİRİ Veteriner hekim	

LİSTE - 27 'de Tarımsal İşler Müdürlüğü tarafından "Sıra No:1 Yaralı Tahliyesi için ..." başlıklı alt görevlerde yardımcı personel görevlendirmesi yapılmıştır.

ZEYTİNLİ SAĞLIK OCAĞI



ALTINKUM SAĞLIK OCAĞI

EK-A , LİSTE-18 BİLGİ İŞLEM MÜDÜRLÜĞÜ**AFET MÜDAHALE ALT GÖREVLERİ**

NO	İCRA EDİLECEK GÖREV	TOPLANMA YERİ	GÖREVLİ PERSONEL	ARAÇ
1	BİLGİ YÖNETİMİ -AKOM'daki afet bilgi yönetim sisteminin işletilmesi -Belediye Bilgi Yönetim Sisteminin İşletilmesi	AKOM	SERDAR AYDIN TAYLAN AY	10 AEB 501
2	HABERLEŞME -Belediye birimlerinin internet üzerinden haberleşmesi -Belediye birimlerinin telefon (cep telefonu, sabit hatlar ve uydu telefonları) haberleşmesi -Belediye birimlerinin telsiz haberleşmesi	AKOM	ELVAN EKMEN TOLGA ÇAPAN GÖKBERK AKKAYA	10 AEB 501

EK-A , LİSTE-19 KÜLTÜR VE SOSYAL İŞLERİ MÜDÜRLÜĞÜ**AFET MÜDAHALE ALT GÖREVLERİ**

NO	İCRA EDİLECEK GÖREV	TOPLANMA YERİ	GÖREVLİ PERSONEL	ARAÇ
1	BARINMA	ŞÜKRÜ TUNAR KÜLTÜR MERKEZİ	ÖZCAN YALÇINKAYA UĞUR TÜZEN	
2	YARDIM MALZEMELERİNİN TASNİFİ	DEPO	HAKİM YILDIRIM DENİZ ÇALIŞANER	
3	YARDIM MALZEMELERİNİN DEPOLANMASI	DEPO	AHMET ENİS ÇAKAR GÖKSEL DUMAN	
4	YARDIM MALZEMELERİNİN DAĞITIM NOKTALARINA TAŞINMASI	DEPO	SERKAN KOZ GÖKSEL DUMAN	35 BME 461
5	YARDIM MALZEMELERİNİN DAĞITIM NOKTALARINDA İHTİYAÇ SAHİPLERİNE DAĞITILMASI	DEPO	SERKAN KOZ GÖKSEL DUMAN	32 ABV 031

EK-A**LİSTE-20 BASIN YAYIN VE HALKLA İLİŞKİLER MÜDÜRLÜĞÜ****AFET MÜDAHALE ALT GÖREVLERİ**

NO	İCRA EDİLECEK GÖREV	TOPLANMA YERİ	GÖREVLİ PERSONEL	ARAÇ
1	<p>BASIN VE HALKLA İLİŞKİLER-</p> <p>-İlk Basın Bilgilendirmesinin yapılması</p> <p>-AKOM'dan Günlük Basın Bilgilendirmelerinin Yapılması</p> <p>-Belediye Başkanının Basın Açıklamalarının Yapılması</p> <p>-Gerektiğinde Operasyonlara Özel Basın Açıklamalarının Yapılması</p>	<p>BELEDİYE MECLİS SALONU</p> <p>AKOM</p> <p>BELEDİYE MECLİS SALONU</p> <p>BELEDİYE MECLİS SALONU</p>	<p>ÖĞÜT ÇELİK – BARIŞ ASLAN</p> <p>GÜNGÖR GÜNEŞ-BARAN ÖNEN</p> <p>ÖĞÜT ÇELİK – BARIŞ ASLAN</p> <p>ÖĞÜT ÇELİK – BARIŞ ASLAN</p>	



EK-A , LİSTE-21 PARK VE BAHÇELER MÜDÜRLÜĞÜ**AFET MÜDAHALE ALT GÖREVLERİ**

NO	İCRA EDİLECEK GÖREV	TOPLANMA YERİ	GÖREVLİ PERSONEL	ARAÇ
1	KULLANMA SUYU SAĞLANMASI- Seyyar su tankerleri ile ihtiyaç noktalarına kullanma suyu sağlanma	EMİN KUYU ŞANTİYESİ-ARAÇ PARKI	MELİH ERDOĞDU	10 N 7741
2	BARINMA- Toplanma bölgelerinin düzenlenmesi ve geçici çadırların kurulması	EMİN KUYU ŞANTİYESİ-ARAÇ PARKI	TEOMAN AKIN – ŞOFÖR ERDAL YALAZI BAYRAM ATİK ABİDİN AKTAŞ ALİ GÖKHAN KUNDAKÇIOĞLU	35 ARL 293 KİRALIK ARAÇ
3	BARINMA- Çadırkent kurulması	EMİN KUYU ŞANTİYESİ-ARAÇ PARKI	İBRAHİM ACAR BARIŞ BAŞKAYA YAVUZ YEŞİLDAĞ MUSTAFA BİLGİÇ	
4	BARINMA- Çadırkent İşletilmesi		HASAN KAYA (ŞOFÖR) MURAT ASLAN TOPALOĞLU İSMAİL KEMERLİ HÜSEYİN TOMRUK ALİCAN DESTEBAŞI	35 BME 459 KİRALIK ARAÇ
5	Sosyal Yardımlaşma Müdürlüğü ne yemek dağıtımı için destek	EDREMİT AKÇAY ALTINOLUK GÜRE ALTINKUM	RECEP TOPAL İSMAİL AKTAŞ REMZİ DEDEOĞLU ŞENER ARGUN KORKMAZ KÜFREVİ SUAT SAKA DOĞUKAN SAV MURAT GÜLE KADİR SUCU MEHMET MANAZ KORAY KIRAN AŞKIN UZKUR ALİ AVCU FAZLI GÜVENLİ ŞÜKRÜ BACAĞOĞLU	

EK-A LİSTE-22 TEMİZLİK İŞLERİ MÜDÜRLÜĞÜ**AFET MÜDAHALE ALT GÖREVLER**

NO	İCRA EDİLECEK GÖREV	GÖREV AYRINTISI	GÖREVLİ PERSONEL	ARAÇ	TOPLANMA
1	KULLANMA SUYU SAĞLANMASI (8 SAATİÇİNDE BAŞLAMALI) DESTEK: FEN İŞL. MÜD	Seyyar su tankerleri ile ihtiyaç noktalarına kullanma suyu sağlanması	ŞOFÖR :HÜSEYİN ONUR KEREM YARDIMCI: MEHMET TEKİNALP	10 LS 395 ARAZÖZ	ZEYTİNLİ
			ŞOFÖR :TAYFUN CİVELEK YARDIMCI: MURAT ALKAN	10 LS 944 ARAZÖZ	ZEYTİNLİ
2	BARINMA (12 SAAT İÇİNDE BAŞLAMALIDIR) DESTEK: KÜLTÜR VE SOSYAL İŞLER MÜDÜRLÜĞÜ	Çadırkent kurulması ve işletilmesine destek olunacaktır	UMUT ALKAN	---	EDREMİT
			ŞAKİR DEMİRAL	---	
			TİMUÇİN GÜNGÖR	---	
			VEYSEL GÜÇLÜ	---	
			TAHSİN VAROL	---	ZEYTİNLİ
			İSMAİL KAYA	---	
			BİLGİN ÇAKIR	---	
			TEVFİK SIVAR	---	AKÇAY
			MEHMET KAYAHAN	---	
			BAYRAM ALİ AKDENİZ	---	
			İSMAİL OĞUZ	---	
			MURAT ÖZDEMİR	---	ALTINOLUK
			AHMET GEÇMİŞ	---	
ALİ ÜSTÜNTAŞ	---				
EMRE ÇÖMEZ	---				
3	ARAMA KURTARMA BÖLGELERİNE , TOPLANMA BÖLGELERİNE , BELEDİYE ÇALIŞANLARINA VE DİĞER KURUMLARIN ÇALIŞANLARINA İÇME	DESTEK HİZMETLERİ MÜDÜRLÜĞÜ'NE YARDIMCI PERSONEL	HARUN DEMİR	10 ACA 503	EMİNKUYU ŞANTİYESİ
			ALİ GEZER		
			RAMAZAN GÜNER	10 ACA 488	
			MEHMET MERSİN		
			AHMET BALI		
			HASAN ALCAN		
HALİT ORALI	10 ADR 627				

SUYU , GIDA MADDELERİ VE SICAK YEMEK TAŞINMASI	OSMAN ÖZKAN	10 AEC 681	ALTINOLUK KADEME
	TAMER DEVREKOĞLU		
	İSMASİL AYKIRI		
	HAKAN SEZEN	10 KS 565	
	ÖNDER ÇANGA		
	AHMAT KARAMAN	10 KS 486	
	CAN PASLI ÖZKAN ZIMBA		
	SELMAN ERELİ	10 KS 486	
	YÜKSEL ERELİ		
UMUT ERDOĞDU			

EK-A**LİSTE -23****İMAR VE ŞEHİRCİLİK MÜDÜRLÜĞÜ****AFET MÜDAHALE GÖREVLER**

Hasar Tespit (12 saat içinde başlamalı) (İmar ve Şehircilik Md.lüğü)	Ağır hasarlı binaların tespiti	Doğukan ÖZYAR (Mimar) Volkan ÖZEN (İnşaat Teknikeri) Mehmet ÇETİN (Harita Mühendisi) Miray YERLİ (Jeoloji Mühendisi)
	Orta hasarlı binaların tespiti	Gökhan ESEN (İnşaat Teknikeri) Zühriye Halis BORA (İnşaat Teknikeri) Eymen YILDIRIM (Jeofizik Mühendisi) Sercan KOÇ (Harita ve Kadastro Tek.)
	Hafif hasarlı binaların tespiti	Alper Buğra SAĞLAM (Şehir ve Bölge Plancısı) Belma KİRAZ (Restoratör) Kenan MARTKAN (Harita ve Kadastro Tek.) Eren Can DURUR (Harita ve Kadastro Tek.)

EK-A , LİSTE – 24 MALİ HİZMETLER MÜDÜRLÜĞÜ**AFET MÜDAHALE ALT GÖREVLER**

Finans (4 saat içinde başlamalı) (Mali Hizmetler Md.lüğü)	Afet Yönetimi için ayrılan Belediye Finansal Kaynaklarının Planlanması ve Harcanması	Tayfun EKİNCİ, Mehmet ETİZ, Şehriye HERKİLOĞLU, Nuray ÇELİK
	Yerel Finansal Yardımların Toplanması, Harcama Planlaması ve Harcamaların Yapılması	Tayfun EKİNCİ, Mehmet ETİZ, Şehriye HERKİLOĞLU, Nuray ÇELİK
	Üst Makamlardan Gönderilen Finansal Kaynakların Planlanması ve Harcamalarının Yapılması	Tayfun EKİNCİ, Mehmet ETİZ, Şehriye HERKİLOĞLU, Nuray ÇELİK

EK-A LİSTE-25 SOSYAL YARDIM İŞLERİ MÜDÜRLÜĞÜ**AFET MÜDAHALE ALT GÖREVLER**

SIRA NO	İCRA EDİLECEK GÖREV	TOPLANMA YERİ	GÖREVLİ PERSONEL	ARAÇ
1	BESLENME VE GIDA- -Arama-Kurtarma bölgelerine, toplanma bölgelerine, belediye çalışanlarına ve diğer kurumların çalışanlarına içme suyu, gıda maddeleri ve sıcak yemek dağıtımı -Sıcak yemek pişirilmesi -Kurulduğunda Çadırkent bölgesinde içme suyu, gıda maddeleri ve sıcak yemek dağıtımı	EMİNKUYU ŞANTİYESİ AŞEVİ BİRİMİ	AŞÇI: İSMAİL YILDIZ AŞÇI: YUNUS AY AŞÇI: BEKİR ÇETİN AŞÇI: CEMİL KANER	
2	DEFİN- -Ölülerin toplanması -Ölülerin kimlik tespiti -Ölülerin defnedilmesi Ayrı bir mezarlık belirlenmesi	EMİN KUYU ŞANTİYESİ CENAZE İŞLERİ BİRİMİ	MEZAR KAZICILAR- NİHAT ADISANOĞLU HASAN BELKİS MUSTAFA KARABIYIK CENAZE ARACI- ALİ RIZA ÇAY ALKAN ALKAN LEVENT GÜNEŞ CENAZE YIKAMA- ERDAL DOĞAN	06 DKG 484 10 N 9675 35 AVL 186
3			ŞOFÖR-	

	YARDIM MALZEMELERİ DAĞITIMI	EDREMİT ŞÜKRÜ TUNAR KÜLTÜR MERKEZİ UMUT IŞIĞI BİRİMİ	ALİ YILMAZ MUSTAFA AKPINAR GÖKHAN ÇETİNKAYA YARDIMCI PERSONEL- TANER TAŞKIN ÖMER KÖSE	10 KY 774 06 DNY 551
	YARDIM MALZEMELERİ DAĞITIMI (Taşıyıcı personel Fen İşleri Müdürlüğü Liste 15 'te kayıtlı personel , Araçlar ve Şoförler Destek Hizmetleri Müdürlüğü Diğer Yardım Malz. Ulaştırılması EK-A , Liste -11 de , sıra no: 1,2,3,4,5,6,7 de kayıtlıdır.)	ZEYTİNLİ KIR DÜĞÜN SALONU	ŞOFÖR Ali YILDIRIM Ahmet DEMİŞREZEN YARDIMCI PERSONEL- Hasan YETKİN Recep ERDEM Hasan KARAALP İsmail İÇEN	10 KZ 001 06 DKC 506
		AKÇAY HİZMET BİNASI	ŞOFÖR Medeni ERKUT Nevzat KUL YARDIMCI PERSONEL- ALİ Albayrak H. Feyyaz KAYA Hasan YAVUZ	06 DKC 538 10 N 3967
		GÜRE PAZARYERİ BİNASI	ŞOFÖR Halil MALÇOK Halil TÜFEK YARDIMCI PERSONEL- Selahattin AK Mustafa NAL Ramazan ORHANLI	06DKC 458 10 LF 730
		ALTINOLUK AYHAN ŞAHENK KÜLTÜR MERKEZİ	ŞOFÖR Mehmet ŞİMŞEK TAŞIYICI PERSONEL- Yunus GÜLEÇ Hakan ÖZTÜRK Anıl ELDEŞ Hüseyin ÇALGI	10 KD 070
	Psikososyal Destek ,	EDREMİT GENÇLİK MERKEZİ	FERDA SAYIN Sosyolog-Psikolog	

LİSTE – 21 'de Park ve Bahçeler Müdürlüğü tarafından "Sıra No:5 Sosyal Yardımlaşma Müdürlüğü ne Yemek Dağıtımı için Destek ..." başlıklı alt görevlerde yardımcı personel görevlendirmesi yapılmıştır.

YARDIM MALZEMELERİ DAĞITIMI -1 EDREMİT ŞÜKRÜ TUNAR KÜLTÜR MERKEZİ





YARDIM MALZEMELERİ DAĞITIMI -3
AKÇAY HİZMET BİNASI

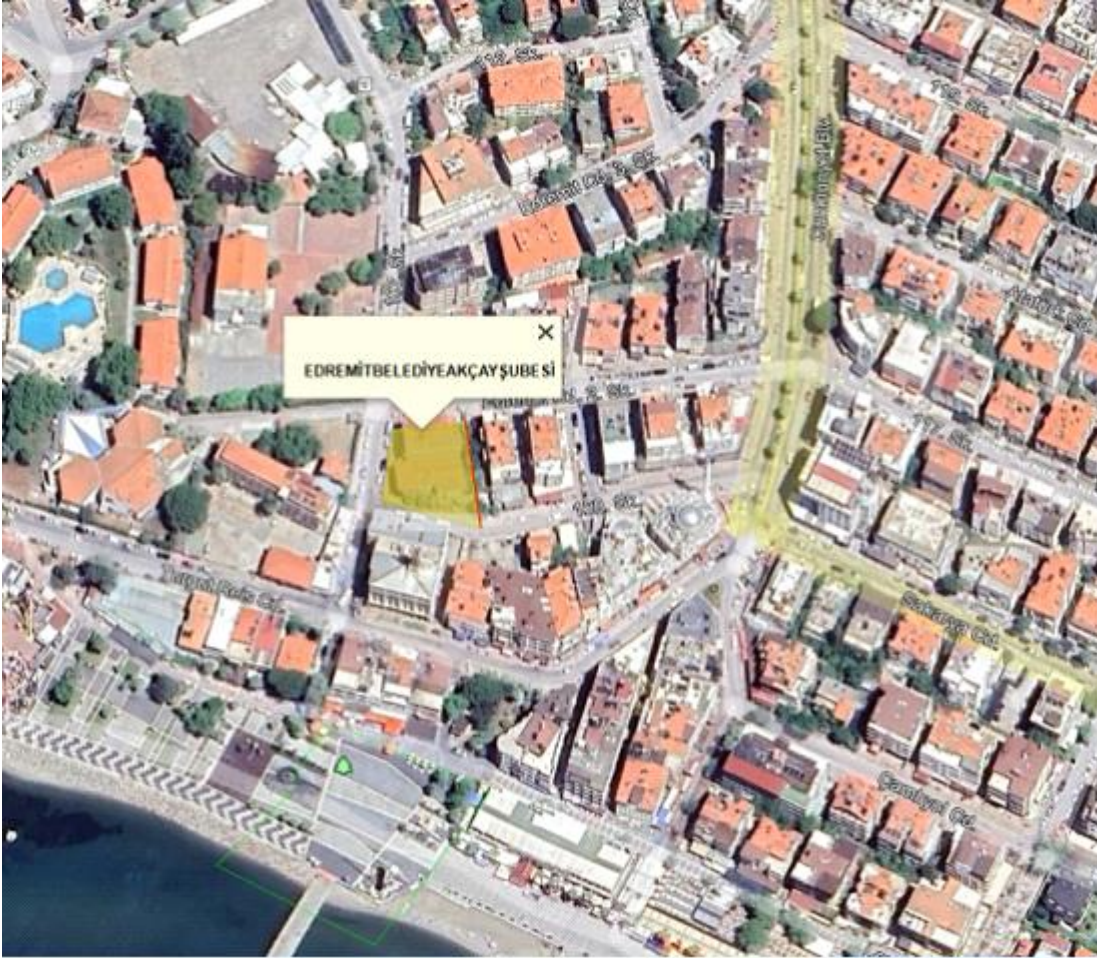

YARDIM MALZEMELERİ DAĞITIMI - 4 GÜRE PAZARYERİ BİNASI



YARDIM MALZEMELERİ DAĞITIMI - 5 ALTINOLUK AYHAN ŞAHENK KÜLTÜR MERKEZİ



EK-A , LİSTE - 26 İŞLETME İŞTİRAKLER MÜDÜRLÜĞÜ**AFET MÜDAHALE ALT GÖREVLER**

SIRA NO	İCRA EDİLECEK GÖREV	TOPLANMA YERİ	GÖREVLİ PERSONEL	ARAÇ
1	ENERJİ AKIŞININ SAĞLANMASI	EMİN KUYU ŞANTİYESİ	HÜSEYİN DURMAZ FATİH YEŞİLDAĞ	32 ABV 028
1.1	-Enerji akışını sağlayan UEDAŞ ile koordinasyonun sağlanması		MUSTAFA BAYRAK HÜSEYİN ÜRÜN	34 FFF 146
1.2	-Elektrik kaçağı olan yada elektrik tehlikesi yaratan durumların tespiti ve müdahale edilmesi			
1.3	-Kurulacak çadır kente elektrik akışının sağlanması	HÜSEYİN DURMAZ ATAKAN YILDIRIM SEMİH ÇAĞDAŞ DİRİL	-	

EK-A , LİSTE - 27 TARIMSAL İŞLER MÜDÜRLÜĞÜ**AFET MÜDAHALE ALT GÖREVLER**

SIRA NO	İCRA EDİLECEK GÖREV	TOPLANMA YERİ	GÖREVLİ PERSONEL	GSM
1	Afetzede çiftçilerin bitkisel , hayvansal ve su ürünleri üretimindeki zarar tespitlerini yapmak	ZEYTİNLİ BELEDİYE HİZMET BİNASI	Taner AKINCI Ali DABAN Orhan AKBURAK Ergün DURAK	
2	Afetzede çiftçilerin bitkisel , hayvansal ve su ürünleri üretimindeki zarar tespitinde Park Bahçeler Müdürlüğü Teknik Personeli destek verecek.	ZEYTİNLİ BELEDİYE HİZMET BİNASI	Aysun CAN Başar GÜVEN	
3	Yaralı tahliyesinde SAĞLIK İŞLERİ MÜDÜRLÜĞÜ 'ne destek verecek Yardımcı Personel	ALTINOLUK BELEDİYE GARAJI	Vedat MERCAN Ömür ÇELİK Ergün ARMUTÇU İlker KANBUR	
		EMİN KUYU ŞANTİYESİ	Şakir AKKAN Mehmet ÇAKIR Hüseyin BİÇER Nurullah AKTÜRK	

EK-C**AFET DURUMUNDA BARINMA İÇİN PLANLANAN TESİSLER VE KAPASİTELERİ LİSTESİ**

SIRA NO	TESİS ADI	MÜLKİYET	MAHALİ
1	EDREMİT OTELİ	EDREMİT BELEDİYESİ	AKÇAY
2	AFRODİT OTEL	EDREMİT BELEDİYESİ	GÜRE
3	AKÇAM OTEL	EDREMİT BELEDİYESİ	İSKELE



EK-D
İMAR İZİN YILLARINA GÖRE YAPI SAYILARI

2007 ÖNCESİ YAPI RUHSATLARI (2000-2007)			
YER	MESKEN	İŞYERİ	TOPLAM
AKÇAY	1644	377	2021
ALTINOLUK	5260	416	5676
EDREMİT	9579	1522	11101
GÜRE	214	7	221
KADIKÖY	326	31	357
ZEYTİNLİ- ALTINKUM	4824	245	5069
GENEL TOP.	21847	2598	24445

1999 ÖNCESİ YAPI RUHSATLARI (1999 VE ÖNCESİ)			
YER	MESKEN	İŞYERİ	TOPLAM
AKÇAY	VERİ YOK	VERİ YOK	VERİ YOK
ALTINOLUK	17066	748	17814
EDREMİT	26322	6101	32423
GÜRE	2524	86	2610
KADIKÖY	447	66	513
ZEYTİNLİ- ALTINKUM	14831	318	15149
GENEL TOP.	61190	7319	68509

