



**EDREMİT  
BELEDİYESİ**

**T.C.  
EDREMİT BELEDİYESİ ENCÜMEN KARARI**

Toplantı Tarihi : 03/12/2024  
Toplantı Sayısı : 131

Belediye Başkanı : Mehmet ERTAŞ  
Üye : Güneş DURGUT  
Üye : Coşkun TAŞKIN  
Üye : Deniz SARITAŞ  
Mali Hiz.Müd.V. : Neşe DURAN  
Yazı İşleri Müd.V. : İsmail YANIT  
İmar ve Şehircilik Müd.V. : Sinan TAB

**Dairesi** : İMAR VE ŞEHİRCİLİK MÜDÜRLÜĞÜ **Evrak Tarihi** : 03.12.2024  
**Özü** : 18.MADDE İMAR UYGULAMASI **Evrak No** : E-25991957-115.01.08-37885  
**Karar** :912

Belediyemiz İmar ve Şehircilik Müdürlüğünün 03/12/2024 tarih, E-25991957-115.01.08-37885 sayılı yazıları ve Başkanlık Makamının aynı tarihli Encümen havaleli yazılarının Encümence müzakere edilerek,

**GEREĞİ DÜŞÜNÜLDÜ:** Belediyemiz Encümeninin 09.06.2021 tarih, 365 sayılı Encümen Kararı ile İlçemiz, Güre Mahallesi, 546 ada 66, 68, 69, 70, 71, 72, 73, 74, 108, 109, 115, 116, 128, 129, 157 parsel, 574 ada 1 parsel, 583 ada 2, 3, 4, 5, 6, 7, 13, 14, 15, 16, 17 parsel, 611 ada 11, 12, 13, 14, 20, 21, 23 parsel numaralı taşınmazları kapsayan alanda, 3194 sayılı İmar Kanununun 18. Maddesine istinaden yapılan imar uygulamasına, Davacı Halil Kazım Ferhatoğlu'nun Balıkesir 2. İdare Mahkemesine 2023/1484 Esas numarası ile açmış olduğu davada mahkemece yürütmeyi durdurma kararı verilmiştir. Davacı taraf ile yapılan görüşmeler neticesinde, davacı tarafın, dava konusu taşınmazın, davaya ilişkin Bilirkişi Raporunda belirtilen hususların dikkate alınarak Belediyeye yeni bir imar uygulamasının yapılması halinde davadan feragat edebileceği belirtilmiştir. Konuya ilişkin İmar ve Şehircilik Müdürlüğünce yapılan çalışmalar neticesinde, Güre Mahallesi, 804 ada 2 ve 804 ada 3 parsel numaralı taşınmazlarda yeni bir imar uygulaması yapılması halinde uzlaşma sağlanabileceği tespit edilmiş, 804 ada 3 parsel maliki (Davacı) ve 804 ada 2 parsel malikince yapılan uzlaşma görüşmesi neticesinde, her iki taraf ile 05.09.2024 tarihinde uzlaşma tutanağı düzenlenmiştir. Uzlaşma tutanağının içeriğinde, Davacı tarafın davadan feragat edeceği, bunun karşılığında dava konusu taşınmazın da dâhil olduğu 804 ada 2 ve 3 parsel numaralı taşınmazları kapsayan alanda Bilirkişi raporu dikkate alınarak Belediyemizce yeni bir imar uygulamasının yapılacağı belirtilmiştir. Uzlaşma tutanağına istinaden Davacı tarafından 2023/1484 esas numaralı davadan feragat edilmiş ve dava dosyası kapanmış, buna istinaden Belediyemiz Encümeninin 27.11.2024 tarih ve 901 sayılı Encümen Kararı ile Güre Mahallesi, 804 ada 2 ve 3 parsel numaralı taşınmazları kapsayacak şekilde düzenleme sınırının belirlenerek, 3194 sayılı İmar Kanununun 18. Maddesine istinaden imar uygulaması yapılmasına karar verilmiştir.

\*Belediyemiz bünyesinde bulunan Harita Mühendisi Mehmet Burak BAYKAL tarafından imar uygulama dosyası hazırlanmış olup, hazırlanan dosya; Edremit Belediyesi İmar Plan ve Plan Notlarına, 3194 sayılı İmar Kanununun 18. Maddesine, Arazi ve Arsa Düzenlemeleri Hakkında Yönetmeliğe uygun olup;

\*Güre III. Derece Arkeolojik Sit Alanı, 1/1000 ölçekli Koruma Amaçlı İmar Planında konut alanında kalan, Güre Mahallesi, 117 C 13 C 3 A pafta, 804 ada 2 ve 3 parsel numaralı taşınmazları kapsayacak şekilde belirlenen düzenleme sınırının tesciline;

\*Uygulamaya ilişkin Düzenleme Ortaklık Payı Oranı (D.O.P.O):0.0000000 olup, uygulamaya giren parsellerden herhangi bir kesinti yapılmaması

\*İmar Uygulaması sonucunda oluşan 804 ada 5 ve 6 parsel numaralı taşınmazların tesciline;

\*Yapılan İmar Uygulamasının, 3194 sayılı İmar Kanununun 19. Maddesine istinaden 1 ay süreliğine askıya çıkarılması ve mutad vasıtalar ile duyurulması, askı bitiminde herhangi bir itiraz olmaması durumunda imar uygulamasının kesinleşmesine;

\*Kesinleşen imar uygulamasının, 5216 sayılı Kanunun 7/b maddesi gereğince Balıkesir Büyükşehir Belediyesinin onayına sunulması, onayın ardından tapu tescil işlemleri için ilgili Tapu ve Kadastro Müdürlüğüne uygulama dosyasının gönderilmesine; gereği için evrakın Belediyemiz İmar ve Şehircilik Müdürlüğüne havalesine, oy birliği ile karar verildi.03/12/2024

**Mehmet ERTAŞ**  
Belediye Başkanı  
İMZA

**Güneş DURGUT**  
Üye  
İMZA

**Coşkun TAŞKIN**  
Üye  
İMZA

**Deniz SARITAŞ**  
Üye  
İMZA

**Neşe DURAN**  
Mali Hiz.Müd.V.  
İMZA

**İsmail YANIT**  
Yazı İşleri Müd.V.  
İMZA

**Sinan TAB**  
İmar ve Şehircilik Müd.V.  
İMZA

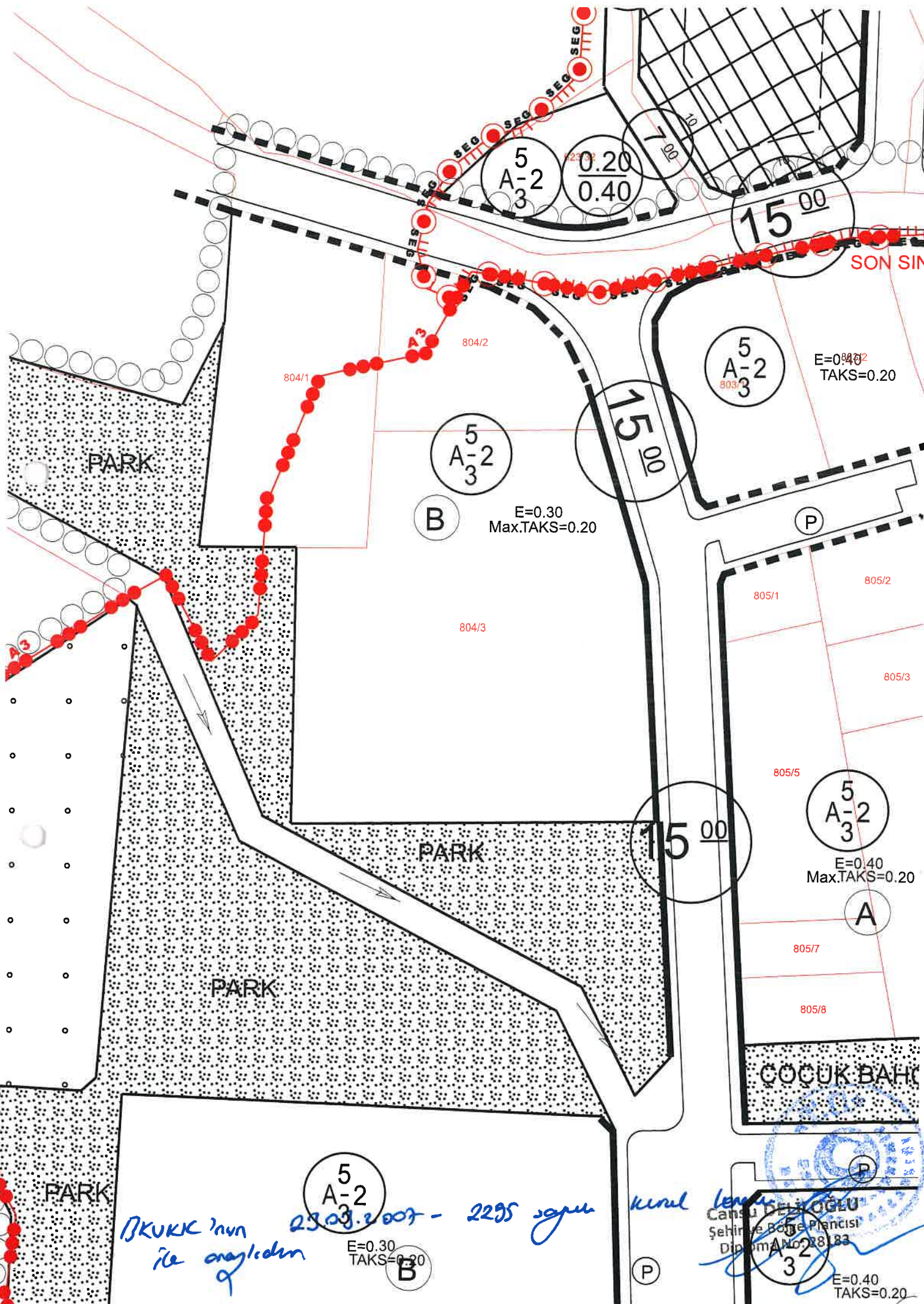

5  
A-2  
3

0.20  
0.40

15 00

SON SIN

5  
A-2  
3

E=0.40  
TAKS=0.20

5  
A-2  
3

B

E=0.30  
Max.TAKS=0.20

15 00

P

805/1

805/2

805/3

804/3

805/5

5  
A-2  
3

E=0.40  
Max.TAKS=0.20

A

805/7

805/8

PARK

15 00

PARK

ÇOCUK BAĞI

P

PARK

*BKUKK'nun  
ile orayleden  
23.03.2007 - 2295 sayılı*

5  
A-2  
3

E=0.30  
TAKS=0.20

B

P

*Canlı YELİNGLU*  
Şehir ve Bölge Plancısı  
Diploma No: 28183

5  
A-2  
3

E=0.40  
TAKS=0.20

A

İLİ	BALIKESİR
İLÇESİ	EDREMIT
MAHALLESİ	GÜRE
PAFTA NO	I17 C 13 C 3 A
ADA/PARSEL	804/5-6

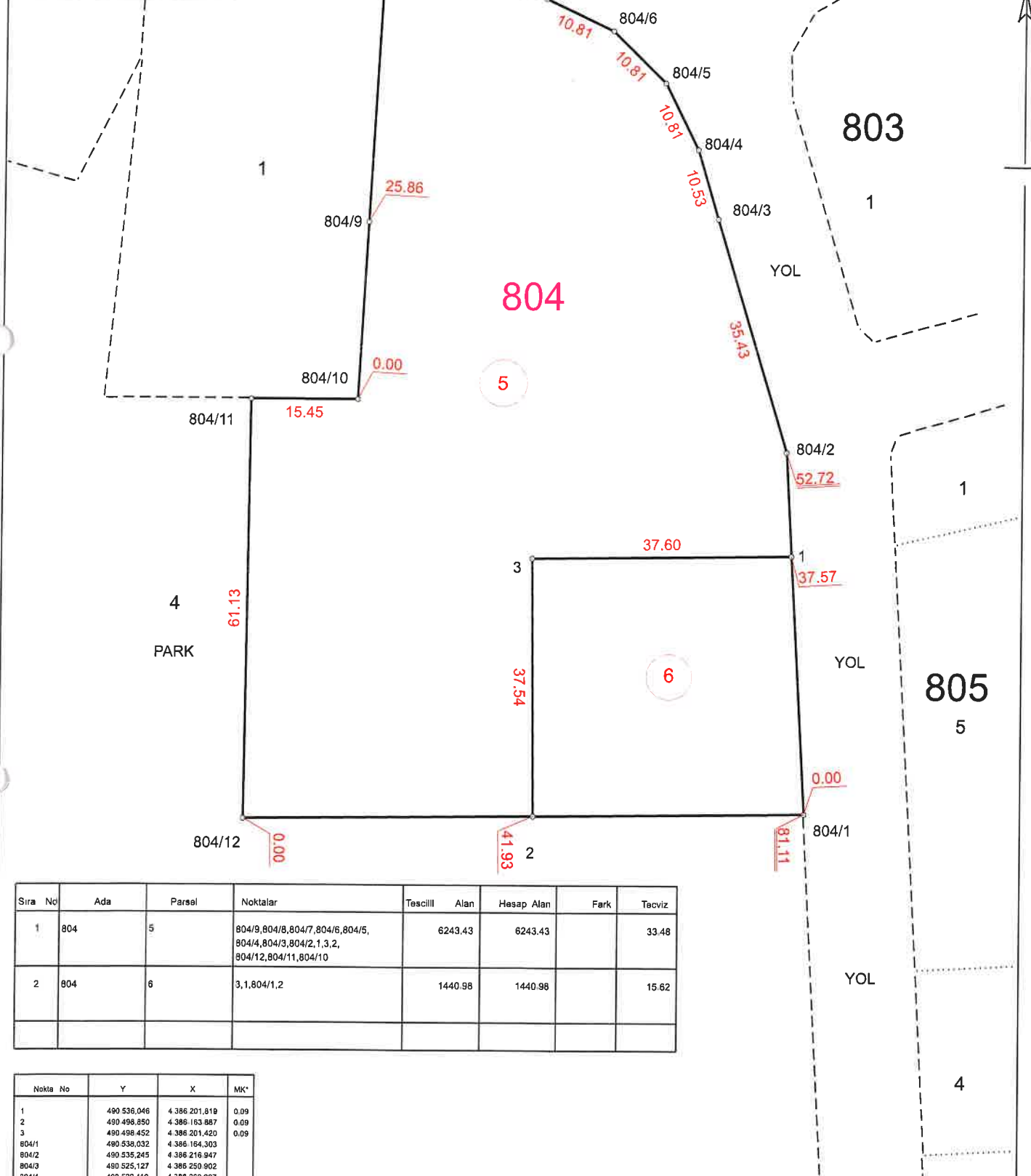

Sıra No	Ada	Parsel	Noktalar	Tescilli Alan	Hesap Alan	Fark	Tecviz
1	804	5	804/9,804/8,804/7,804/6,804/5,804/4,804/3,804/2,1,3,2,804/12,804/11,804/10	6243.43	6243.43		33.48
2	804	6	3,1,804/1,2	1440.98	1440.98		15.62

Nokta No	Y	X	MK'
1	490 536,046	4 386 201,819	0.09
2	490 496,850	4 386 163,887	0.09
3	490 496,452	4 386 201,420	0.09
804/1	490 538,032	4 386 164,303	
804/2	490 535,245	4 386 216,947	
804/3	490 525,127	4 386 250,902	
804/4	490 522,119	4 386 260,997	
804/5	490 517,354	4 386 270,698	
804/6	490 509,675	4 386 278,302	
804/7	490 499,928	4 386 282,971	
804/8	490 476,547	4 386 289,741	
804/9	490 474,410	4 386 250,363	
804/10	490 473,010	4 386 224,543	
804/11	490 457,557	4 386 224,571	
804/12	490 456,924	4 386 163,441	

UYGUNDUR	
BELEDİYE/ÖZEL İBARE/PROJE DARESİ	
KONTROL EDEN	ONAYLAYAN
ADI SOYADI	
Tarih	
İmza	

ADI SOYADI: M. BÜYÜKÇAYKAL  
Tarih: 01.08.2024  
İmza: [Signature]

## 804 ADA ALAN HESABI

İLİ	BALIKESİR
İLÇESİ	EDREMIT
MAHALLESİ	GÜRE
PAFTA NO	İ17 C 13 C 3 A
ADA/PARSEL	804/5-8



Sıra No	Ada	Parsel	Noktalar	Tescilli Alan	Hesap Alan	Fark	Tecviz
1	804	5	804/9,804/8,804/7,804/6,804/5, 804/4,804/3,804/2,1,3,2, 804/12,804/11,804/10	6243.43	6243.43		33.48
2	804	6	3,1,804/1,2	1440.98	1440.98		15.62

Nokta No	Y	X	MK*
1	490.536,046	4.386.201,819	0,09
2	490.498,850	4.386.163,887	0,09
3	490.498,452	4.386.201,420	0,09
804/1	490.538,032	4.386.164,303	
804/2	490.535,245	4.386.216,947	
804/3	490.525,127	4.386.250,902	
804/4	490.522,119	4.386.260,997	
804/5	490.517,354	4.386.270,698	
804/6	490.509,675	4.386.278,302	
804/7	490.499,928	4.386.282,971	
804/8	490.476,547	4.386.289,741	
804/9	490.474,410	4.386.250,363	
804/10	490.473,010	4.386.224,543	
804/11	490.457,557	4.386.224,571	
804/12	490.456,924	4.386.163,441	

BELEDİYE / ÖZEL İBARE / PROJE İBARESİ	
KONTROL EDEN	ONAYLAYAN
ADI SOYADI	
Tarih	
İmza	

TOPLAM ALAN : 7684.41		K A D A S T R O		SAYFA NO:1				
TOPLAM PAY : 7684.41		K A Y I T L A R I		İLİ :BALIKESİR				
TOPLAM KAMULAŞTIRMA : 0.00		Ö Z E T İ		İLÇESİ :EDREMIT				
TOP. DÜZENLEMEYE GİREN: 7684.41				KÖY/MAH.:GÜRE				
SNo	Pafta	Ada/Par	Alan	Hisse	Malik	Babası	Pay	Cinsi
1	1/17C13C3A	804/2	1440.98	1/2 (ELB. - 2)	MEHMET KÖLEOĞLU	ERDOĞAN	720.49	ARSA
2	1/17C13C3A	804/2	1440.98	1/2 (ELB. - 2)	NILAY KÖLEOĞLU	ERDOĞAN	720.49	ARSA
3	1/17C13C3A	804/3	6243.43	TAM	HALİL KAZIM FERHATOĞLU	MEHMET AGAH	6243.43	ARSA

EDREMITBELEDİYE BAŞKANLIĞI-BALIKESİR Nİ For Windows

**M.BURAK BAĞKAL**

Harita Mühendisi

Oda Sicil No: 15106

Diyadin 2015/01/12.145

## D.O.P.O HESABI

Toplam Tahsis	=	7684.41
Toplam İmar Ada Alanı	=	7684.41
Toplam Ortak Katılım Alanı	=	0.00
Toplam Düzenlemeye Giren (Dopal)	=	7684.41
Toplam Düzenlemeye Giren (Dopalma)	=	0.00
Toplam Kamulaştırılan Alan	=	0.00
Toplam Bağışlanan Alan	=	0.00
Toplam Kadastro Parsel Alanı	=	7684.41
Toplam Pay	=	7684.41
Düzenleme Ortaklık Payı Hesabı		
Düzenlemeye Giren Alanlar (R1)	=	7684.41
Eski DOPO> Proje DOPO Alanlar (D1)	=	0.00
İmar Alanları (R2)	=	7684.41
Eski DOPO> Proje DOPO Tahsisler (D2)	=	0.00
DOP Alınmayan Alanlar (R3)	=	0.00
Düzenleme Ortaklık Payı	=	(R1 - D1 - R2 + D2 + R3) / (R1-D1)
Ortak Katılım Oranı	=	0.0000000
Düzenleme Ortaklık Payı Oranı (DOPO)	=	0.0000000
DOPO(KOKO ile birlikte)	=	0.0000000
Maksimum Dop Oranı	=	0.45

M. BURAK BAYKAL  
Harita Mühendisi  
Çeşitli No: 157/16  
Dip No: 011/002-145

İLİ : BALIKESİR  
 İLÇESİ : EDREMIT  
 KÖYÜ/MAHALLESİ: GÜRE  
 T.C. EDREMIT BELEDİYESİ 804/2-3 NOLU UYGULAMA SAHASI

## ÖZET CETVELİ

Ada/Par	Alan	Kamu.	Y.Terk	D.Girmeyen	Dopal	Dopalma	Dop	İ.Tahsis	İ M A R	
									AdaNo	Alan
804/2	1440.98	-	-	-	720.49	-	-	720.49	804	7684.41
804/3	6243.43	-	-	-	720.49	-	-	720.49		
					6243.43			6243.43		

## K A D A S T R O T O P L A M L A R I

Toplam Pay	Toplam Alan	Toplam Kamu	Toplam Y.Terk	Toplam D.Girmeyen	Toplam Dopal	Top. Düz. Dopalma	Top. Düz. Giren Dop	Toplam Tahsis	Toplam Alan
7684.41	7684.41	0.00	0.00	0.00	7684.41	-	0.00	7684.41	7684.41

## Düzenleme Ortaklık Payı Hesabı

Düzenlemeye Giren Alanlar (R1) = 7684.41  
 Eski DOPO> Proje DOPO Alanlar (D1) = 0.00  
 İmar Alanları (R2) = 7684.41  
 Eski DOPO> Proje DOPO Tahsisler (D2) = 0.00  
 DOPA alınmayan Alanlar (R3) = 0.00  
 Düzenleme Ortaklık Payı = (R1 - D1 - R2 + D2 + R3) / (R1-D1)

Ortak Katılım Oranı = 0.0000000  
 Düzenleme Ortaklık Payı Oranı (DOPO) = 0.0000000  
 DOPO(OKO ile birlikte) = 0.0000000  
 Maksimum Dop Oranı = 0.45

M. BURAK RAYKAL  
 Halkın Münevver İdisi  
 Edremit Belediyesi  
 80400 Edremit Balıkesir  
 0266 221 10 15

İLİ :BALIKESİR		SAYFA NO:1							
İLÇESİ :EDREMİT									
KÖY/MAH.:GÜRE									
T.C. EDREMİT									
BELEDİYESİ		804/2-3 NOLLUYGULAMA SAHASI							
Ö Z E T C E T V E L İ									
K A D A S T R O									
Ada/Par	Alan	EskiDop	Kamu.	Bağış.	D.Girmeyen	Dopal	Dopalma	Dop	İ.Tahsis
804/2	1440.98	-	-	-	-	720.49	-	-	720.49
804/2	1440.98	-	-	-	-	720.49	-	-	720.49
804/3	6243.43	-	-	-	-	6243.43	-	-	6243.43

EDREMİTBELEDİYE BAŞKANLIĞI-BALIKESİR Nİ For Windows

M.BURAK BAYKAL

Harita Mühendisi

09.03.2017 15:06

09.03.2017 15:06

09.03.2017 15:06

09.03.2017 15:06

09.03.2017 15:06

09.03.2017 15:06

09.03.2017 15:06

09.03.2017 15:06

09.03.2017 15:06

09.03.2017 15:06

09.03.2017 15:06

09.03.2017 15:06

09.03.2017 15:06

09.03.2017 15:06

09.03.2017 15:06

09.03.2017 15:06

09.03.2017 15:06



KADASTRO		UYGULAMA SAHASI TAHSİS CETVELİ										SAYFA NO: 1		
Ada	Par	804											K.Par	T
804	2	1440.98											1440.98	
804	3	6243.43											6243.43	
Toplam		7684.41											7684.41	

EDREMITBELEDİYE BAŞKANLIĞI-BALIKESİR Nİ For Windows

M.BURAK ÇAYKAL  
 Belediye Mühürhâsi  
 Çarşamba/19.06.2016  
 DİĞER İZİNLERİ İÇİN  
 0216 322 1145

İmar Adaları Listesi							SAYFA NO:1
Sıra	AdaNo	Alan	Kalan	Pafta	Açıklama	Cinsi	Okof
1	804/5	6243.43	0.00	İ17C13C3A		ARSA	
2	804/6	1440.98	0.00	İ17C13C3A		ARSA	

EDREMİT BELEDİYE BAŞKANLIĞI-BALIKESİR NI For Windows

M.BURAK BAYKAL

Head of Municipality

Cell No: 15406

Dışarıdan: 01540112145



F A D A S T R O		M A L S A H I P L E R İ V E A R A Ş T I R M A										SAYFA NO:1					
TOPLAM ALAN : 7684.41		Ö Z E T F O R M U										TOPLAMADA ALANI : 7684.41					
TOPLAM PAY : 7684.41		( KADASTRO PARSELNESIRALI )										O.KATILIM ORANI : 0.000000					
TOPLAM KAMULAŞTIRMA : 0.00												D.O.PAYI ORANI : 0.00000000					
TOP. DÜZENLEME GİREN: 7684.41																	
SNo	Syf	Ada/Par	Alan	Malik	Baba Adı	Hissesi	Pay	Giren	Girmeyen	Dop	Tahsis	Ada/Par	Alan	Hisse	Açıklama	Cinsi	
1	5829	804/2	1440.98	MEHMET KÖLEOĞLU	ERDOĞAN	1/2 (ELB. -2)	720.49	720.49	-	-	720.49	804/6	1440.98	720.49/1440.98	ELBRLİĞİ (2)	ARSA	I7C13C3A
2	5829	804/2	1440.98	İLAY KÖLEOĞLU	ERDOĞAN	1/2 (ELB. -2)	720.49	720.49	-	-	720.49	804/6	1440.98	720.49/1440.98	ELBRLİĞİ (2)	ARSA	I7C13C3A
3	5830	804/3	6243.43	HALİL KAZIM FERHATOĞLU	MEHMETGAH	TAM	6243.43	6243.43	-	-	6243.43	804/5	6243.43	TAM		ARSA	I7C13C3A

EDREMTBELEDİYE BAŞKANLIĞI-BALIKESİR Nİ For Windows

**M. BURAK BAYKAL**  
 Harita Mühendisi  
 Okul No: 15/106  
 Dışişleri No: 17/11/2014.135

TOPLAM ALAN : 7684.41		T E S C I L E S A S										SAYFA NO:1					
TOPLAM PAY : 7684.41		D A Ğ I T İ M C E T V E L İ										TOPLAMDA ALANI : 7684.41					
TOP. DÜZENLEMEYEGİREN : 0.00		( İMAR PARSELİNESİRALI )										O.KATILIM ORANI : 0.0000000					
TOP. DÜZENLEMİYEGİREN : 7684.41												D.O.PAYI ORANI : 0.0000000					
		K A D A S T R O										İ M A R					
SNo	Syf.	Ada/Par	Alan	Malik	Baba Adı	Hissesi	Pay	Giren	Girmyn	Dep	Tahsis	Ada/Par	Alan	Hisse	Açıklama	Cinsi	PaftaNo
3	5830	804/3	6243.43	HALİL KAZIM FERHATOĞLU	MEHMET AGAH	TAM	6243.43	6243.43	-	-	6243.43	804/5	6243.43	TAM		ARSA	I17C13C3A
1	5829	804/2	1440.98	MEHMET KÖLEOĞLU	ERDOĞAN	1/2	720.49	720.49	-	-	720.49	804/6	1440.98	72049/144098	ELBİRLİĞİ (2)	ARSA	I17C13C3A
2	5829	804/2	1440.98	NILAY KÖLEOĞLU	ERDOĞAN	1/2	720.49	720.49	-	-	720.49			72049/144098			

EDREMIT BELEDİYE BAŞKANLIĞI-BALIKESİR Nİ For Windows

**M.BURAK BAYKAL**

Harita Mühendisi

Oda Sicil No: 14106

Diyadin: 2018/0112.145

İLİ		İLÇESİ		KÖY/MAH.		BELEDİYESİ		PAFTANO		T E S C İ L S A Y F A S I										SAYFA NO: 1 ADANO: 804	
Ct	Syf	ParNo	Alan			Cinsi	Hisse	K A D A S T R O						Babası	Beyanlar						
			He.	M2	Dm2			KAda	KPar	Cilt	Syf.	Maliki									
		5	0	6243	43	ARSA	TAM	804	3	59	5830	HALİL KAZIM FERHATOĞLU	MEHMET AGAH								
		6	0	1440	98	ARSA	72049/144098 72049/144098	804 804	2 2	59 59	5829 5829	MEHMET KÖLEOĞLU NİLAY KÖLEOĞLU	ERDOĞAN ERDOĞAN								

EDREMİTBELEDİYE BAŞKANLIĞI-BALIKESİR Nİ For Windows

**M. BURAK BAYKAL**

Harita Mühendisi  
Tic. Sicil No: 75106  
Dip. No: 2015/0112.145

İLİ	BALIKESİR
İLÇESİ	EDREMİT
MAHALLESİ	GÜRE
PAFTA NO	117 C 13 C 3 A
ADA/PARSEL	804 / 2 - 3

## DÜZENLEME SINIRI KOORDİNE ÖZET ÇİZELGESİ

## KOORDİNE ÖZET ÇİZELGESİ

Nokta No	Y	X	MK*
804/1	490.538,032	4.386.164,303	0,09
804/2	490.535,245	4.386.216,947	0,09
804/3	490.525,127	4.386.250,902	0,09
804/4	490.522,119	4.386.260,997	0,09
804/5	490.517,354	4.386.270,698	0,09
804/6	490.509,675	4.386.278,302	0,09
804/7	490.499,928	4.386.282,971	0,09
804/8	490.476,547	4.386.289,741	0,09
804/9	490.474,410	4.386.250,363	0,09
804/10	490.473,010	4.386.224,543	0,09
804/11	490.457,557	4.386.224,571	0,09
804/12	490.456,924	4.386.163,441	0,09

M. BURAK BAYKAL

Harita Mühendisi

Oda Sicil No: 35106

Tic Sicil No: 27.145

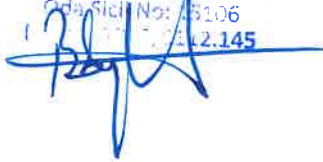

İL	BALIKESİR
İLÇESİ	EDREMİT
MAHALLESİ	GÜRE
PAFTA NO	İ17 C 13 C 3 A
ADA/PARSEL	804 / 2 - 3

## DÜZENLEME SINIRI

## KOORDİNE ÖZET ÇİZELGESİ

Nokta No	Y	X	MK*
804/1	490.538,032	4.386.164,303	0,09
804/2	490.535,245	4.386.216,947	0,09
804/3	490.525,127	4.386.250,902	0,09
804/4	490.522,119	4.386.260,997	0,09
804/5	490.517,354	4.386.270,698	0,09
804/6	490.509,675	4.386.278,302	0,09
804/7	490.499,928	4.386.282,971	0,09
804/8	490.476,547	4.386.289,741	0,09
804/9	490.474,410	4.386.250,363	0,09
804/10	490.473,010	4.386.224,543	0,09
804/11	490.457,557	4.386.224,571	0,09
804/12	490.456,924	4.386.163,441	0,09

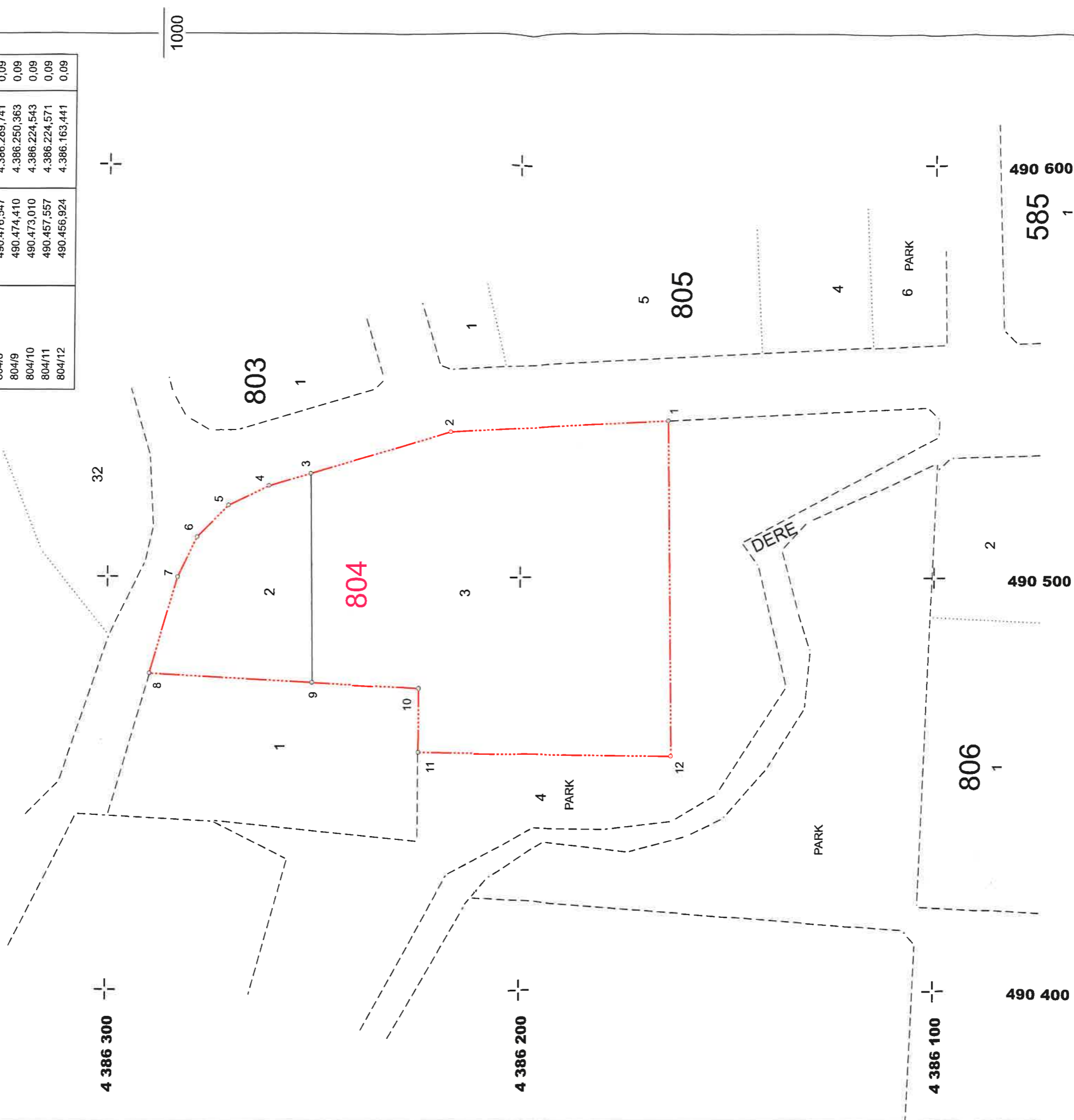

UYGUNDUR	BELEDİYE / ÖZEL-İDARE / PROJE İDARESİ
KONTROL EDEN	ONAYLAYAN

## DÜZENLEYEN

M. BURAK BAYKAL

Mühür

Tarih

İmza

Mühür



İLİ	BALIKESİR
İLÇESİ	EDREMİT
MAHALLESİ	GÜRE
PAFTA NO	I17 C 13 C 3A
ADA/PARSEL	804 / 2 - 3

## KADASTRO PARSELLERİ DURUM HARİTASI

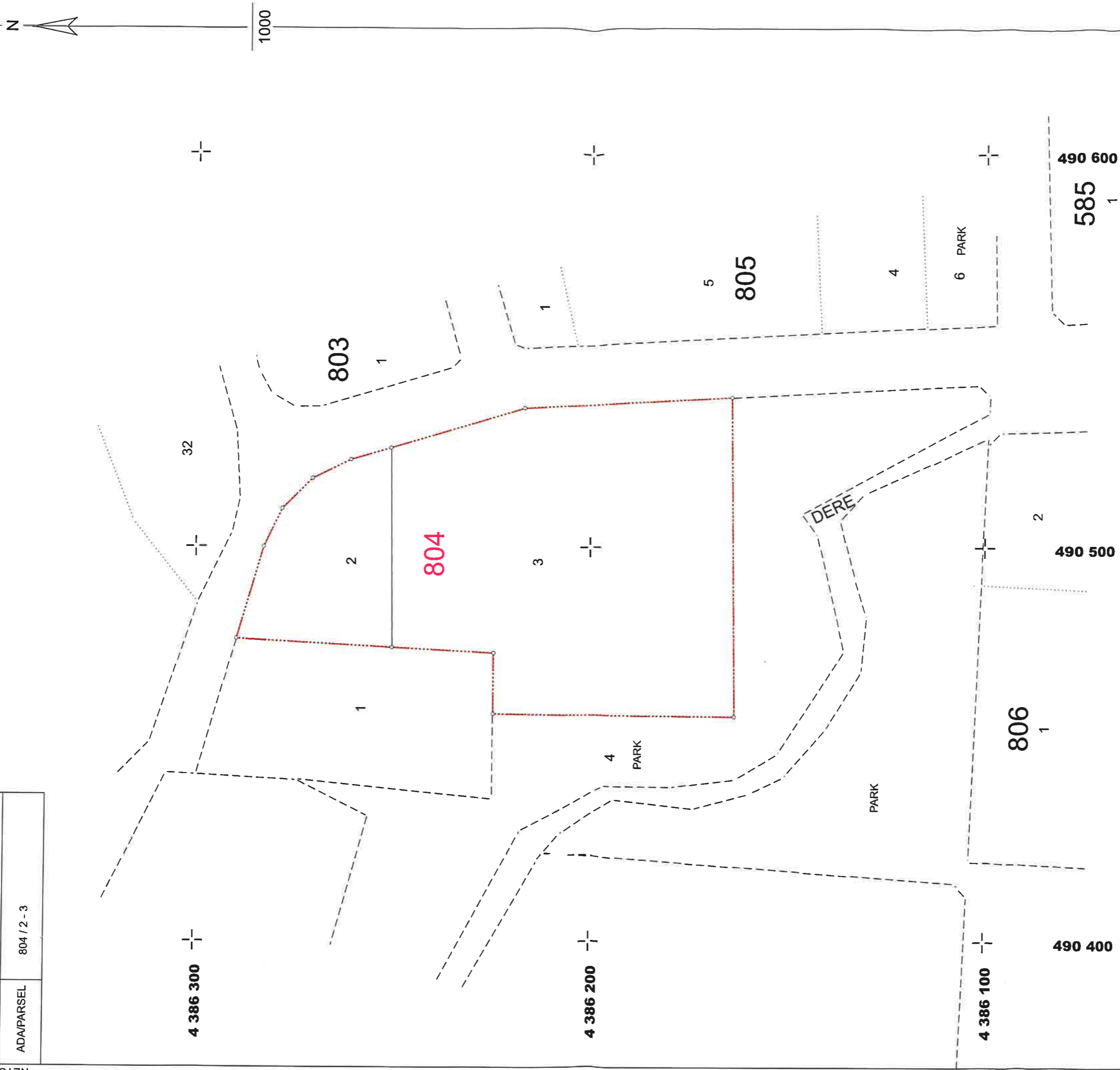

ADİ SOYADI	M. BURAK SAĞAL
Tarih	15/10/2012
İmza	

DÜZENLEYEN

M. BURAK SAĞAL

Harita Mühendisi

Sertifika No: 15106

Dip No: 0112-145

UYGUNDUR

BELEDİYE / ÖZEL-İDARE / PROJE-İDARESİ

KONTROL EDEN

ONAYLAYAN

İLİ	BALIKESİR
İLÇESİ	EDREMIT
MAHALLESİ	GÜRE
PAFTA NO	I17 C 13 C 3A
ADA/PARSEL	804 / 2 - 3

## KADASTRO - İMAR PARSELLERİ DURUM HARİTASI

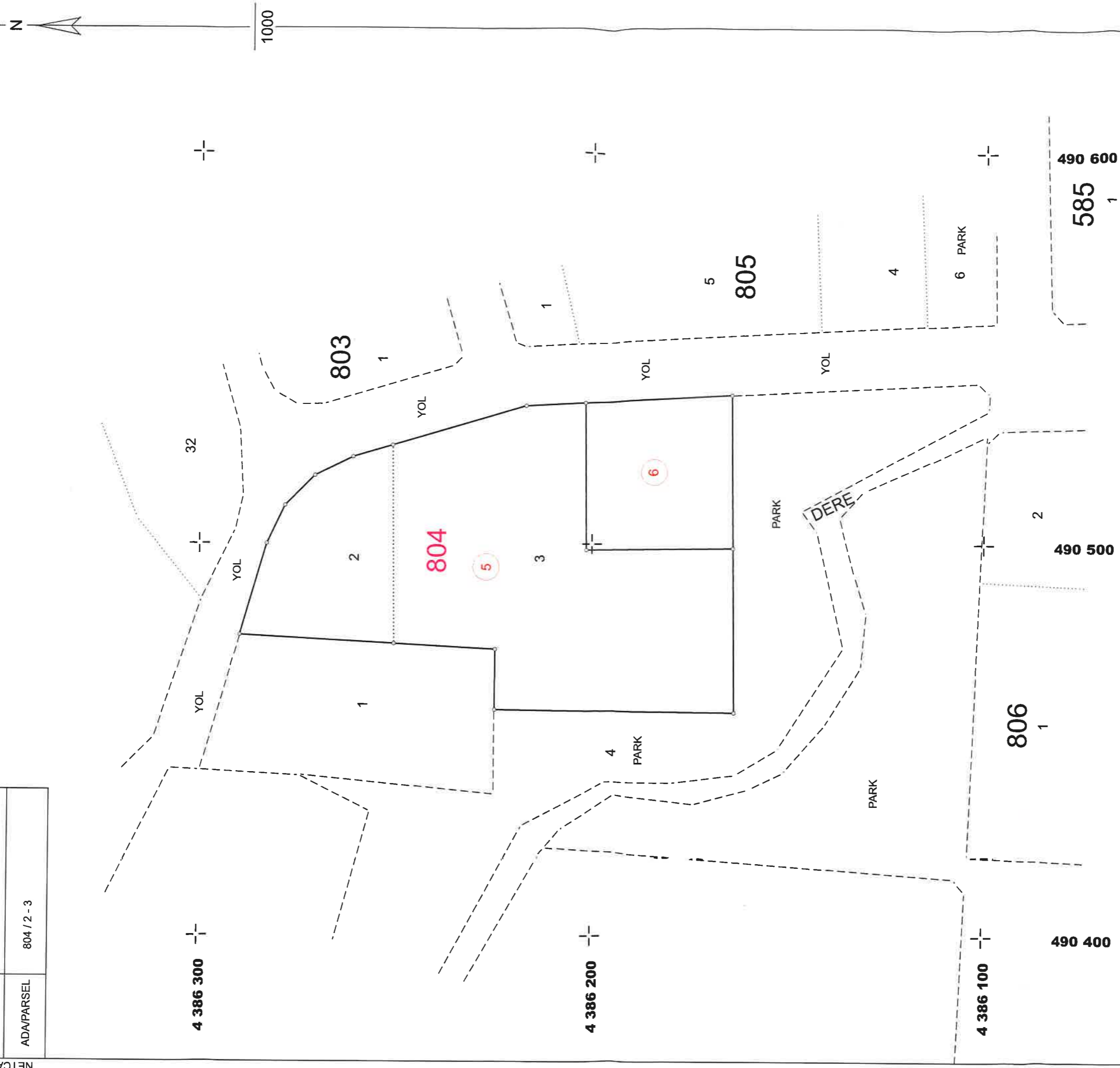

DÜZENLEYEN  
MURAK BAYKAL  
Harita Mühendisi  
Cadastral No: 15/01/145  
Dip No: 115/01/145

ADI SOYADI  
Tarih  
İmza

UYGUNDUR  
BELEDİYE / ÖZEL İDARE / PROJE İDARESİ  
KONTROL EDEN  
ONAYLAYAN

İLİ	BALIKESİR
İLÇESİ	EDREMIT
MAHALLESİ	GÜRE
PAFTA NO	İ17 C 13 C 3 A
ADA/PARSEL	804 / 5 - 6

## PARSELASYON PLANI

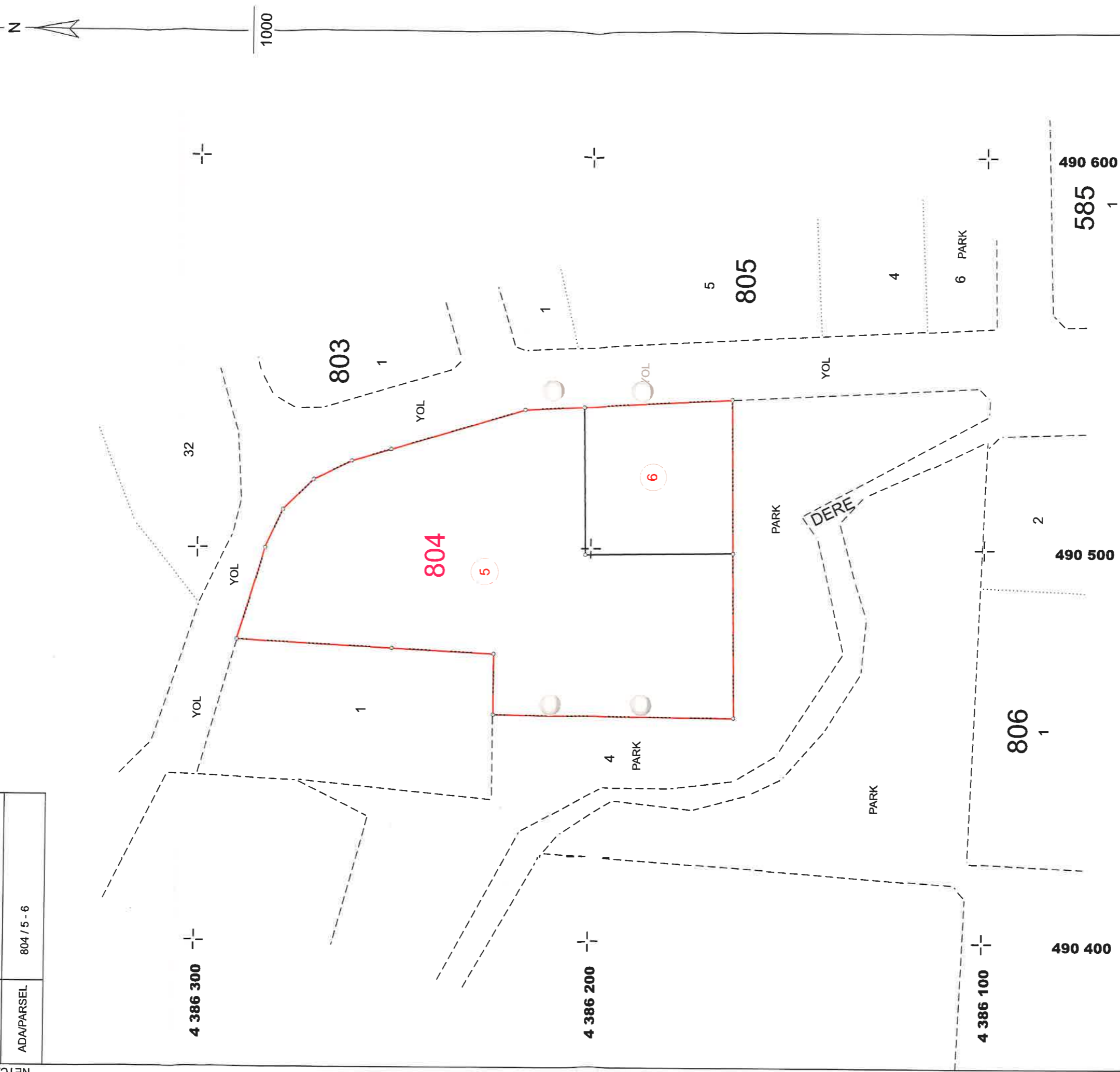

UYGUNDUR	
BELEDİYE / ÖZEL İDARE / PROJE İDARESİ	ONAYLAYAN
KONTROL EDEN	
DÜZENLEYEN	
M. BURAK BAYKAL	
Harita Mühendisi	
Harita Sicil No: 13106	
05/05/2015/0112.145	
ADI SOYADI	
Tarih	
İmza	