

DURUM HARITASI

İLİ BALIKESİR
İLÇESİ EDREMIT
MAH/KÖY ALTINOLUK
PAFTA İ17d 17c 3c - İ17d 22b 2b
ADA 1207-1247-1275-1883
PARSEL 3-4-5,1-2-10-12-13-14-15-16,2-4,2

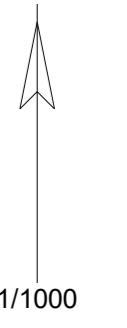

4 382 600

4 382 500

4 382 400

4 382 300

477 000

477 100

477 200

477 300

477 400

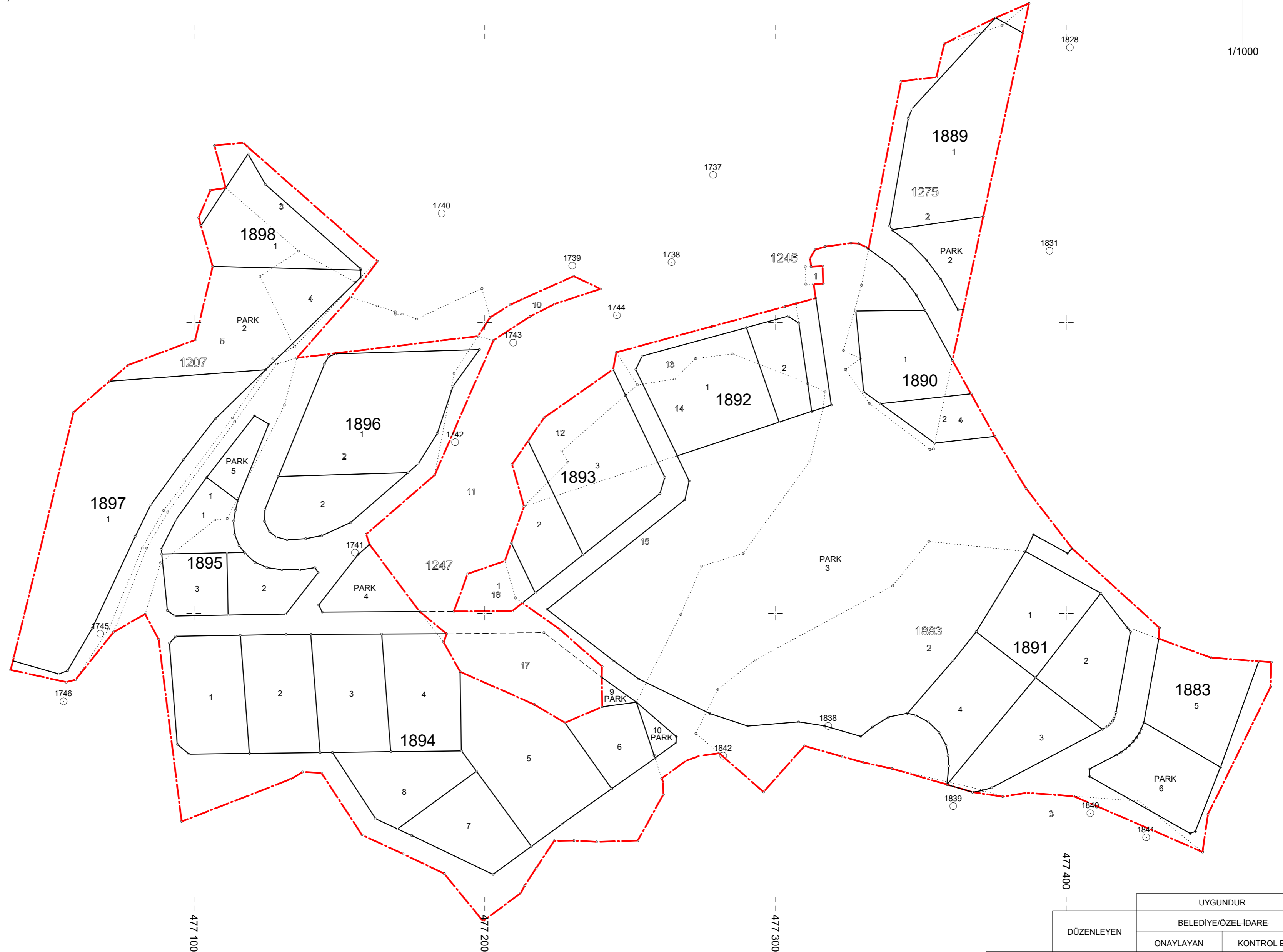

		UYGUNDUR	
		BELEDİYE/ÖZEL İDARE	
		ONAYLAYAN	KONTROL EDEN
ADI SOYADI			
TARİH			
İMZA			

İLİ BALIKESİR
İLÇESİ EDREMIT
MAH/KÖY ALTINOLUK
PAFTA İ17d 17c 3c - İ17d 22b 2b
ADA 1207-1247-1275-1883
PARSEL 3-4-5,1-2-10-12-13-14-15-16,2-4,2

İMAR DURUMU VE DÜZENLEME SINIRI

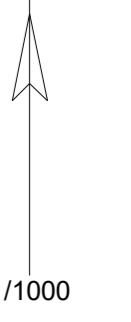

4 382 600

4 382 500

4 382 400

4 382 300

477 000

477 100

477 200

477 300

477 400

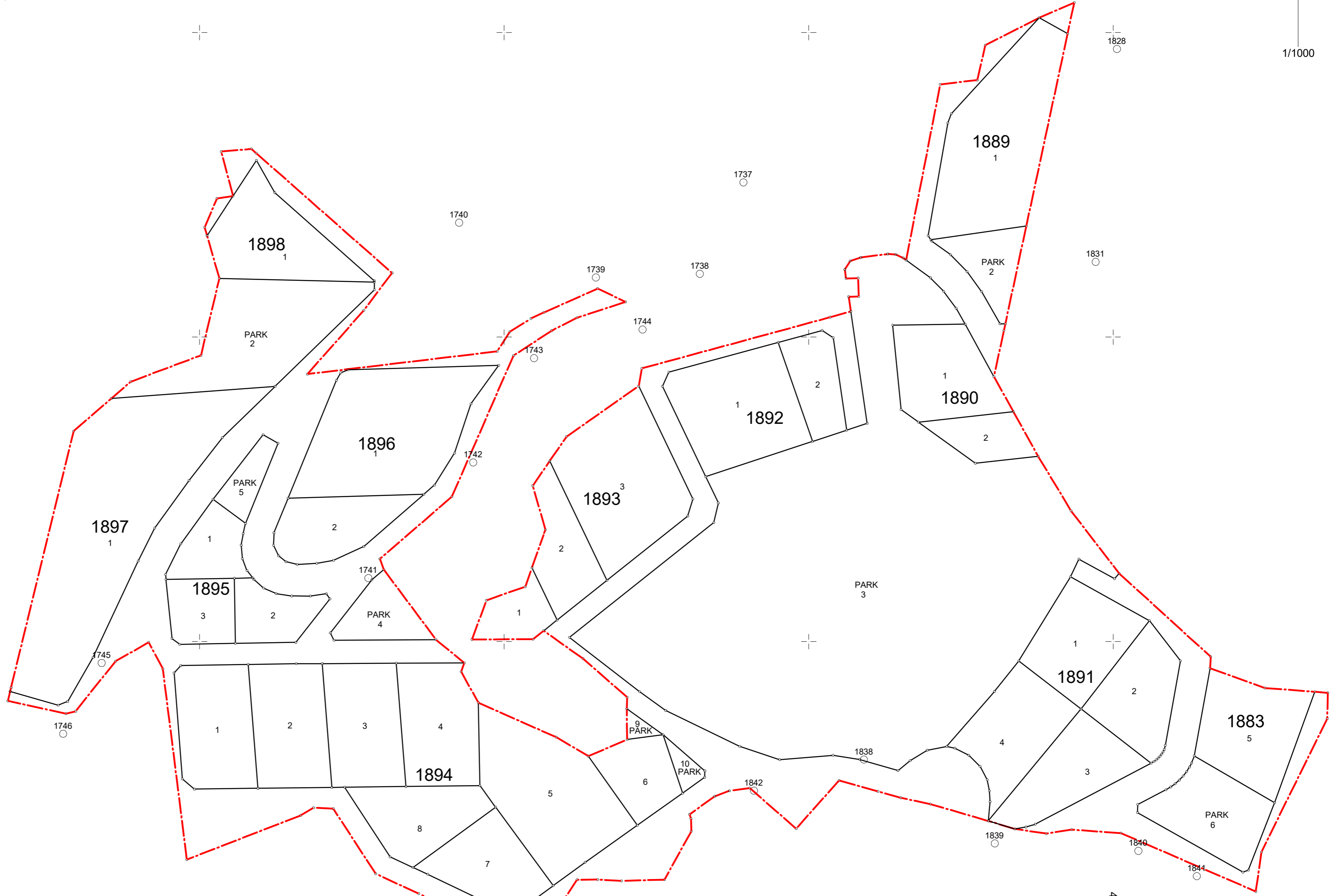

	DÜZENLEYEN	UYGUNDUR	
		BELEDİYE/ÖZEL İDARE	
ADI SOYADI		ONAYLAYAN	KONTROL EDEN
TARİH			
İMZA			

KADASTRO DURUMU VE DÜZENLEME SINIRI

İLİ BALIKESİR
İLÇESİ EDREMIT
MAH/KÖY ALTINOLUK
PAFTA 117d 17c 3c - 117d 22b 2b
ADA 1207-1247-1275-1883
PARSEL 3-4-5,1-2-10-12-13-14-15-16,2-4,2

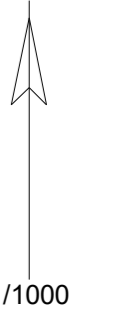

1/1000

4 382 600

4 382 500

4 382 400

4 382 300

477 000

477 100

477 200

477 300

477 400

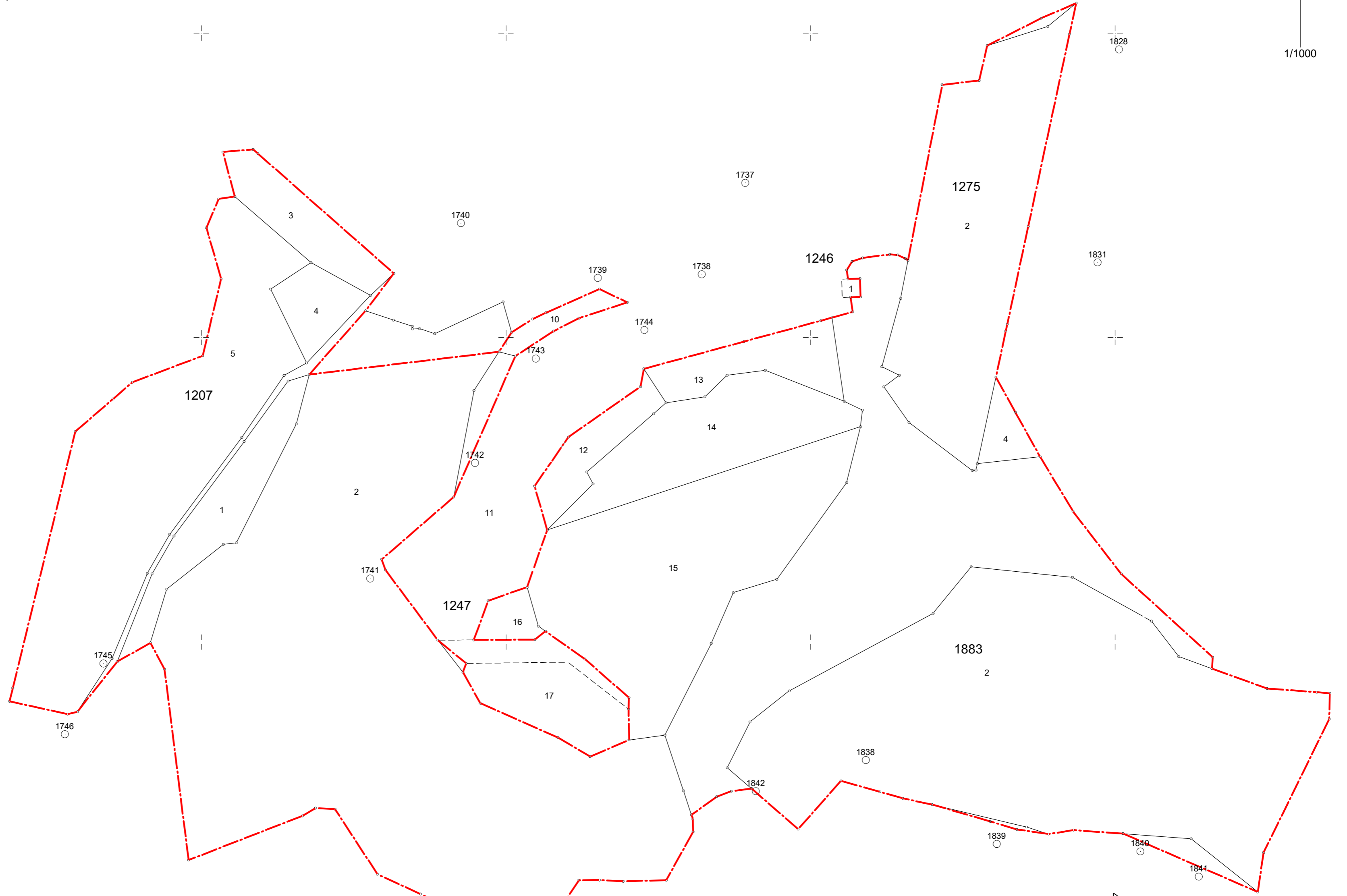

	UYGUNDUR	
	BELEDİYE/ÖZEL İDARE	
	DÜZENLEYEN	KONTROL EDEN
ADI SOYADI		
TARİH		
İMZA		

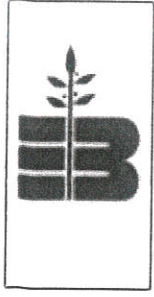

**EDREMIT
BELEDİYESİ**

T.C.

EDREMIT BELEDİYESİ ENCÜMEN KARARI

Toplantı Tarihi : 12/07/2023
Toplantı Sayısı : 54

Başkan Yard./Başkan : Tümdeniz ÇELEBİ
Üye : Metin AKTAŞ
Üye : F.Sirma ULUÇ
Üye : Davut ÇENGEL
Mali Hiz.Müd. : Tayfun EKİNCİ
Destek Hiz.Müd.V. : Yıldırım YAVAŞER
İmar Ve Şeh.Müd.V. : Ramazan GÜNDOĞDU

ASLI GİRİŞ
İsmail YANIT
Yazı İşleri Müdür V.

Dairesi : İMAR VE ŞEHİRCİLİK MÜDÜRLÜĞÜ **Evrak Tarihi** : 12.07.2023
Özü : 18.MADDE İMAR UYGULAMASI **Evrak No** : E-25991957-115.01.08-20696
Karar : 526

Belediyemiz İmar ve Şehircilik Müdürlüğünün 12/07/2023 tarih, E-25991957-115.01.08-20696 sayılı yazıları ve Başkanlık Makamının aynı tarihli Encümen havaleli yazılarının Encümenca müzakere edilerek,

GEREĞİ DÜŞÜNÜLDÜ : İlçemiz Altınoluk Mah., 1207 ada 3, 4, 5 parsel, 1247 ada 1, 2, 10, 12, 13, 14, 15, 16 no.lu parsel; 1275 ada 2, 4 parsel ve 1883 ada 2 parsel numaralı taşınmazları parselleri kapsayan alanda 17.11.2022 tarih, 1041 sayılı encümen kararı ile, bölgede sağlıklı kentsel yapılaşmayı sağlamak, imar planına uygun parsellasyon planlarını oluşturmak, bölgedeki sosyal donatı alanlarını kamuya kazandırarak, kamu yatırımlarını gerçekleştirmek, imar yollarının açılarak altyapı hizmetlerini sağlamak, park ve çocuk bahçelerini kamuya kazandırarak bölgenin yeşil alan ihtiyacını karşılamak amacı ile 3194 sayılı İmar Kanununun 18. maddesine istinaden imar uygulaması yapılması kararı alınmıştır. İmar ve Şehircilik Müdürlüğünce söz konusu bölgeyi kapsayan alanda imar uygulamasına yönelik teknik dosya hazırlanmış olup, hazırlanan uygulama dosyası; Edremit Belediyesi İmar Plan ve Plan notlarına, 3194 sayılı İmar Kanunu'nun 18. Maddesine, Arazi ve Arsa Düzenlemeleri Hakkında Yönetmeliğe uygun olup,

a) 1/1000 ölçekli Uygulama İmar Planında tarımsal amaç dışı kullanıma ayrılan, 1207 ada 3, 4, 5 parsel, 1247 ada 1, 2, 10, 12, 13, 14, 15, 16 parsel, 1275 ada 2, 4 parsel ve 1883 ada 2 parsel numaralı taşınmazları kapsayacak şekilde düzenleme sınırının belirlenmesine;

b) İmar uygulamasına ilişkin düzenleme ortaklık payı oranı (D.O.P.O) : 0.4422801 olup, uygulamaya giren parsellerden evvelce 3194 sayılı İmar Kanununun 15. ve 16. maddelerine istinaden oluşan 1247 ada 10, 12, 16 parsel ile 1275 ada 4 parsel numaralı taşınmazların eski terk oranlarının düzenleme ortaklık payı oranından az olması sebebiyle ilave dop alınması, uygulamaya giren diğer parsellerden düzenleme ortaklık payı oranında kesinti yapılmasına;

c) İmar Uygulaması sonucu oluşan 1883 ada 5 parsel, 1889 ada 1 parsel, 1890 ada 1, 2 parsel, 1891 ada 1, 2, 3, 4 parsel, 1892 ada 1, 2 parsel, 1893 ada 1, 2, 3 parsel, 1894 ada 1, 2, 3, 4, 5, 6, 7, 8 parsel, 1895 ada 1, 2, 3 parsel, 1896 ada 1, 2 parsel, 1897 ada 1 parsel ve 1898 ada 1 parsel numaralı taşınmazların tesciline;

d) İmar uygulaması sonucu oluşan tüm parseller; yapılaşmaya elverişli imar parselleri olup, uygulama içerisindeki parsellerde, tevhit ve şüyu şerhi bulunan tüm parsellerden söz konusu şerhlerin kaldırılmasına;

e) Yapılan imar uygulamasının 3194 sayılı İmar Kanununun 19. maddesi gereğince 1 ay süreliğine askıya çıkarılması, askı süresi sonunda herhangi bir itirazın olmaması durumunda imar uygulamasının kesinleşmesine;

f) Kesinleşen imar uygulamasının 5216 sayılı Kanunun 7/b maddesi gereğince Balıkesir Büyükşehir Belediyesinin onayına sunulması, onayın ardından tapu tescil işlemleri için ilgili Tapu ve Kadastro Müdürlüğüne uygulama dosyasının gönderilmesine; gereği için evrakın Belediyemiz İmar ve Şehircilik Müdürlüğüne havalesine, oy birliği ile karar verildi. 12/07/2023

Tümdeniz ÇELEBİ
Başkan Yard./Başkan

Metin AKTAŞ
Üye

F.Sirma ULUÇ
Üye

Davut ÇENGEL
Üye

Tayfun EKİNCİ
Mali Hiz.Müd.

Yıldırım YAVAŞER
Destek Hiz.Müd.V.

Ramazan GÜNDOĞDU
İmar ve Şeh.Müd.V.

TOPLAMALAN : 51489.91 TOPLAMPAY : 51489.91 TOPLAMKAMULAŞTIRMA : 0.00 TOP. DÜZENLE. GİRMEYEN: 0.00 TOP. DÜZENLEMİYEGİREN: 52019.34				K A D A S T R O K A Y I T L A R I Ö Z E T İ			SAYFA NO: 1 İLİ :BALIKESİR İLÇESİ :EDREMIT KÖY/MAH.İ:ALTINOLUK		
SNo	Pafta	Ada/Par	Alan	Hisse	Malik	Babası	Pay	Cinsi	
13	İ17D20B4C	1207/3	916.84	TAM	AHMET ERALP UYSAL	AHMET HIFZI	916.84	ZEYTİNLİK	
14	İ17D20B4C	1207/4	542.09	TAM	NEVİN ERÇETİN	MAHMUT CELALETTİN	542.09	ZEYTİNLİK	
16	İ17D20B4C	1207/5	5826.08	1/8	FIKRET EYÜPOĞLU	FIKRI	728.26	ZEYTİNLİK	
17	İ17D20B4C	1207/5	5826.08	5/8	MEHMETTUZCU	İHSAN	3641.30	ZEYTİNLİK	
15	İ17D20B4C	1207/5	5826.08	30/120	BEYHANÖZYURT	İHSAN	1456.52	ZEYTİNLİK	
18	İ17D20B4C	1247/1	1181.10	1/8	FIKRET EYÜPOĞLU	FIKRI	147.64	ZEYTİNLİK	
19	İ17D20B4C	1247/1	1181.10	5/8	MEHMETTUZCU	İHSAN	738.19	ZEYTİNLİK	
1	İ17D20B4C	1247/1	1181.10	30/120	BEYHANÖZYURT	İHSAN	295.27	ZEYTİNLİK	
20	İ17D20B4C	1247/2	17386.10	64/307	Öz Bollük İnşaat Madencilik Turizm Özel Sağlık Hizmetleri Petrol Ürünleri San.ve Tic. Ltd. Şti		3624.46	ZEYTİNLİK	
2	İ17D20B4C	1247/2	17386.10	243/307	MALİYE HAZİNESİ		13761.64	ZEYTİNLİK	
3	İ17D20B4C	1247/10	265.71	TAM	Altınoluk M. Mah.sj 20 K III Pafta 507 Ada 8 Parsel, Yüzölçüm:0, Cilt:124, Sayfa 124		265.71	ARSA	
4	İ17D20B4C	1247/12	615.00	TAM	Altınoluk M. Mah.sj 20 K III Pafta 542 Ada 2 Parsel, Yüzölçüm:0, Cilt:124, Sayfa 124		615.00	ARSA	
36	İ17D20B4C	1247/13	904.42	1/2	SEVİM BABURŞAH	ABDULMECİT	452.21	ZEYTİNLİK	
5	İ17D20B4C	1247/13	904.42	1/2	GÜZİN ÖZTUZCU	EMİN	452.21	ZEYTİNLİK	
21	İ17D20B4C	1247/14	2110.24	1/4	MUSTAFA SOMALI	MEHMET İZZET	527.57	ZEYTİNLİK	
22	İ17D20B4C	1247/14	2110.24	1/4	FIKRET BAYAR	MEHMET İZZET	527.56	ZEYTİNLİK	
23	İ17D20B4C	1247/14	2110.24	1/12	UFUK ŞEVKET SOMALI	SÜLEYMAN	175.85	ZEYTİNLİK	
24	İ17D20B4C	1247/14	2110.24	1/12	İLYAS SOMALI	SÜLEYMAN	175.85	ZEYTİNLİK	
25	İ17D20B4C	1247/14	2110.24	1/12	HAVVA ÖNDER	SÜLEYMAN	175.85	ZEYTİNLİK	
6	İ17D20B4C	1247/14	2110.24	1/4	FİTNAT AKIN	MEHMET İZZET	527.56	ZEYTİNLİK	
26	İ17D20B4C	1247/15	5013.54	1/4	MUSTAFA SOMALI	MEHMET İZZET	1253.39	ZEYTİNLİK	
27	İ17D20B4C	1247/15	5013.54	1/4	FIKRET BAYAR	MEHMET İZZET	1253.39	ZEYTİNLİK	
28	İ17D20B4C	1247/15	5013.54	1/12	UFUK ŞEVKET SOMALI	SÜLEYMAN	417.80	ZEYTİNLİK	
29	İ17D20B4C	1247/15	5013.54	1/12	İLYAS SOMALI	SÜLEYMAN	417.79	ZEYTİNLİK	
30	İ17D20B4C	1247/15	5013.54	1/12	HAVVA ÖNDER	SÜLEYMAN	417.79	ZEYTİNLİK	
7	İ17D20B4C	1247/15	5013.54	1/4	FİTNAT AKIN	MEHMET İZZET	1253.38	ZEYTİNLİK	
8	İ17D20B4C	1247/16	266.33	TAM	SERKAN ERGEÇER	MUSTAFA	266.33	ARSA	
10	İ17D20B4C	1275/2	4753.63	TAM	MALİYE HAZİNESİ		4753.63	ZEYTİNLİK	
31	İ17D20B4C	1275/4	286.08	TAM	HÜSNÜ SEZEK	HASAN SİNAN	286.08	ARSA	
33	İ17D20C1B	1883/2	11422.75	9/152	LATİFE ÖZKANTAR	SALAHATTİN	676.34	ZEYTİNLİK	
34	İ17D20C1B	1883/2	11422.75	9/152	AYŞE MEVZÜNE ALPTEKİN	SELAHATTİN	676.35	ZEYTİNLİK	
35	İ17D20C1B	1883/2	11422.75	9/152	MUSTAFA ŞABAN TEZCAN	SALAHATTİN	676.35	ZEYTİNLİK	
12	İ17D20C1B	1883/2	11422.75	250/304	MALİYE HAZİNESİ		9393.71	ZEYTİNLİK	

K A D A S T R O														I M A R													
SNo	Syf	Ada/Par	Alan	Malik	Baba Adı	Hissesi	Pay	Giren	Girmeyen	Dop	Tahsis	Ada/Par	Alan	Hisse	Açıklama (Kad)	Açıklama (İmar)	Cinsi	PfifNo									
900	1207/3	916.84	AHMET ERALP UYSAL	AHMET HIFZI	AHMET HIFZI	TAM	916.84	916.84	-	405.50	511.34	1898/1	1079.77	51134/107977			ARSA	H7D20B4C									
898	1207/4	542.09	NEVİN ERÇETİN	MAHMUT CELELETTİN	MAHMUT CELELETTİN	TAM	542.09	542.09	-	239.76	302.33	1898/1	1079.77	30233/107977			ARSA	H7D20B4C									
895	1207/5	5826.08	MEHMET TUZCU	MEHMET TUZCU	MEHMET TUZCU	1/8	728.26	728.26	-	322.09	406.17	1897/1	3531.46	40617/353146			ARSA	H7D20B4C									
895	1207/5	5826.08	BEYHAN ÖZYURT	BEYHAN ÖZYURT	BEYHAN ÖZYURT	5/8	3641.30	3641.30	-	1610.47	2030.83	1897/1	3531.46	203083/353146			ARSA	H7D20B4C									
899	1247/1	1181.10	MEHMET TUZCU	MEHMET TUZCU	MEHMET TUZCU	1/8	147.64	147.64	-	65.29	82.35	1893/1	365.32	1382/36532			ARSA	H7D20B4C									
899	1247/1	1181.10	BEYHAN ÖZYURT	BEYHAN ÖZYURT	BEYHAN ÖZYURT	30/120	1456.52	1456.52	-	644.19	812.33	1897/1	3531.46	81233/353146			ARSA	H7D20B4C									
899	1247/1	1181.10	MEHMET TUZCU	MEHMET TUZCU	MEHMET TUZCU	5/8	738.19	738.19	-	326.49	411.70	1893/1	365.32	6906/36532			ARSA	H7D20B4C									
879	1247/2	17386.10	Dr. Bulut İhsan Madencilik Petrol Ürünleri San. ve Tic. Ltd. Şti	Dr. Bulut İhsan Madencilik Petrol Ürünleri San. ve Tic. Ltd. Şti	Dr. Bulut İhsan Madencilik Petrol Ürünleri San. ve Tic. Ltd. Şti	64/307	3624.46	3624.46	-	1603.02	2021.44	1898/1	2021.44	TAM			ARSA	H7D20B4C									
879	1247/2	17386.10	MALIYE HAZINESİ	MALIYE HAZINESİ	MALIYE HAZINESİ	243/307	13761.64	13761.64	-	6086.50	7675.14	1894/1	988.77	TAM			ARSA	H7D20B4C									
7583	1247/10	265.71	Altınok M. Mah. s/20 K.İll. Pafta S/124 Sayılı Yüzölçüm.Ö.	Altınok M. Mah. s/20 K.İll. Pafta S/124 Sayılı Yüzölçüm.Ö.	Altınok M. Mah. s/20 K.İll. Pafta S/124 Sayılı Yüzölçüm.Ö.	TAM	265.71	354.27	-	156.69	197.58	1893/2	654.90	19758/65490			ARSA	H7D20B4C									
7596	1247/12	615.00	Altınok M. Mah. s/20 K.İll. Pafta S/124 Sayılı Yüzölçüm.Ö.	Altınok M. Mah. s/20 K.İll. Pafta S/124 Sayılı Yüzölçüm.Ö.	Altınok M. Mah. s/20 K.İll. Pafta S/124 Sayılı Yüzölçüm.Ö.	TAM	615.00	819.98	-	362.86	457.32	1893/2	654.90	45732/65490			ARSA	H7D20B4C									
893	1247/13	904.42	SEVİM BABURŞAH	SEVİM BABURŞAH	SEVİM BABURŞAH	1/2	452.21	452.21	-	200.00	252.21	1892/2	504.41	25221/50441			ARSA	H7D20B4C									
893	1247/13	904.42	GUZİN ÖZTUZCU	GUZİN ÖZTUZCU	GUZİN ÖZTUZCU	1/2	452.21	452.21	-	200.01	252.20	1892/2	504.41	25220/50441			ARSA	H7D20B4C									
877	1247/14	2110.24	MUSTAFA SOMALI	MUSTAFA SOMALI	MUSTAFA SOMALI	1/4	527.57	527.57	-	233.34	294.23	1892/1	1375.34	29423/137534			ARSA	H7D20B4C									
877	1247/14	2110.24	MEHMET İZZET	MEHMET İZZET	MEHMET İZZET	1/4	527.56	527.56	-	233.33	294.23	1892/1	1375.34	29423/137534			ARSA	H7D20B4C									
877	1247/14	2110.24	MEHMET İZZET	MEHMET İZZET	MEHMET İZZET	1/4	527.56	527.56	-	233.33	294.23	1892/1	1375.34	29423/137534			ARSA	H7D20B4C									
877	1247/14	2110.24	UFUK ŞEVKET SOMALI	UFUK ŞEVKET SOMALI	UFUK ŞEVKET SOMALI	1/12	175.85	175.85	-	77.78	98.07	1892/1	1375.34	9807/137534			ARSA	H7D20B4C									
877	1247/14	2110.24	İLYAS SOMALI	İLYAS SOMALI	İLYAS SOMALI	1/12	175.85	175.85	-	77.78	98.07	1892/1	1375.34	9807/137534			ARSA	H7D20B4C									
877	1247/14	2110.24	HAVVA ÖNDER	HAVVA ÖNDER	HAVVA ÖNDER	1/12	175.85	175.85	-	77.77	98.08	1892/1	1375.34	9808/137534			ARSA	H7D20B4C									
877	1247/14	2110.24	FİTNAT AKIN	FİTNAT AKIN	FİTNAT AKIN	1/4	527.56	527.56	-	233.32	294.24	1892/1	1375.34	29424/137534			ARSA	H7D20B4C									

M A L S A H İ P L E R İ A R A Ş T I R M A				İ M A R				SAYFANO: 2										
TOPLANILAN : 51489.91				TOPLAMADA ALANI : 29012.22				O.KATILIM ORANI : 0.0000000										
TOPLANIPAY : 51489.91				O.KATILIM ORANI : 0.0000000				D.O.PAYI ORANI : 0.4422801										
TOP. DÜZENLEMEYİREN: 52019.34				Ö Z E T V E A R A Ş T I R M U														
(KADASTROPARSELİNİ SIRALI)																		
K A D A S T R O				İ M A R														
SNo	Syf	Ada/Par	Alan	Malik	Baba Adı	Hissesi	Pay	Giren	Girmeyen	Dop	Tahsis	Ada/Par	Alan	Hisse	Açıklama (Kad)	Açıklama (İmar)	Cinsi	PasifNo
1984	1247/15		5013.54	MUSTAFA SOMALI	MEHMET İZZET	1/4	1253.39	1253.39	-	554.35	699.04	1890/1 1892/1 1893/3	928.34 1375.34 1669.39	23209/92834 4960/137534 41735/166939			ARSA ARSA ARSA	17D20B4C 17D20B4C 17D20B4C
1984	1247/15		5013.54	FIKRET BAYAR	MEHMET İZZET	1/4	1253.39	1253.39	-	554.35	699.04	1890/1 1892/1 1893/3	928.34 1375.34 1669.39	23209/92834 4960/137534 41735/166939			ARSA ARSA ARSA	17D20B4C 17D20B4C 17D20B4C
1984	1247/15		5013.54	UFUK ŞEKRET SOMALI	SÜLEYMAN	1/12	417.80	417.80	-	184.79	233.01	1890/1 1892/1 1893/3	928.34 1375.34 1669.39	7736/92834 1654/137534 13911/166939			ARSA ARSA ARSA	17D20B4C 17D20B4C 17D20B4C
1984	1247/15		5013.54	ILYAS SOMALI	SÜLEYMAN	1/12	417.79	417.79	-	184.78	233.01	1890/1 1892/1 1893/3	928.34 1375.34 1669.39	7736/92834 1654/137534 13911/166939			ARSA ARSA ARSA	17D20B4C 17D20B4C 17D20B4C
1984	1247/15		5013.54	HAYVA ÖNDER	SÜLEYMAN	1/12	417.79	417.79	-	184.78	233.01	1890/1 1892/1 1893/3	928.34 1375.34 1669.39	7736/92834 1654/137534 13912/166939			ARSA ARSA ARSA	17D20B4C 17D20B4C 17D20B4C
1984	1247/15		5013.54	FİTNAT AKIN	MEHMET İZZET	1/4	1253.38	1253.38	-	554.34	699.04	1890/1 1892/1 1893/3	928.34 1375.34 1669.39	23209/92834 4960/137534 41735/166939			ARSA ARSA ARSA	17D20B4C 17D20B4C 17D20B4C
10157	1247/16		266.33	SERKAN ERGEÇER	MUSTAFA	TAM	266.33	320.39	-	141.70	178.69	1893/1	365.32	17869/36532			ARSA	17D20B4C
1985	1275/2		4753.63	MALİYE HAZİNESİ		TAM	4753.63	4753.63	-	2102.44	2651.19	1889/1 1891/1	1918.08 953.45	TAM 7331/95345			ARSA ARSA	17D20B4C 17D20B4C
10633	1275/4		286.08	HÜSNÜ SEZEK	HASAN SINAN	TAM	286.08	467.91	-	206.95	260.96	1890/2	402.62	26096/40262			ARSA	17D20B4C
876	1883/2		11422.75	LATİFE ÖZKANTAR	SALAHATTİN	9/152	676.34	676.34	-	299.13	377.21	1883/5 1893/1	1055.51 365.32	35183/105551 2538/36532			ARSA ARSA	17D20C1B 17D20B4C
876	1883/2		11422.75	AYŞE MEVZÜNE ALPTEKİN	SELAHATTİN	9/152	676.35	676.35	-	299.13	377.22	1883/5 1893/1	1055.51 365.32	35184/105551 2538/36532			ARSA ARSA	17D20C1B 17D20B4C
876	1883/2		11422.75	MUSTAFA ŞABAN TEZCAN	SALAHATTİN	9/152	676.35	676.35	-	299.13	377.22	1883/5 1893/1	1055.51 365.32	35184/105551 2538/36532			ARSA ARSA	17D20C1B 17D20B4C
876	1883/2		11422.75	MALİYE HAZİNESİ		250/304	9993.71	9993.71	-	4154.66	5239.05	1890/2 1891/1 1891/2 1891/3 1891/4 1894/8 1895/1 1895/2 1895/3 1896/2	402.62 953.45 822.55 885.11 971.08 797.69 458.87 458.86 732.51	14166/40262 22034/95345 TAM TAM TAM 892/179769 TAM TAM TAM			ARSA ARSA ARSA ARSA ARSA ARSA ARSA ARSA ARSA	17D20B4C 17D20B4C 17D20B4C 17D20C1B 17D20C1B 17D20B4C 17D20B4C 17D20B4C 17D20B4C

İLİ :BALIKESİR		SAYFANO: 1							
İLÇESİ :EDREMIT									
KÖY/MAH. :ALTINOLUK									
T.C. EDREMIT		BELEDİYESİ				NOLUUYGULAMA SAHASI			
Ö Z E T C E T V E L İ									
K A D A S T R O									
Ada/Par	Alan	EskiDop	Kamu.	Bağış.	D.Girmeyen	Dopal	Dopalma	Dop	İ.Tahsis
1207/3	916.84	-	-	-	-	916.84	-	405.50	511.34
1207/4	542.09	-	-	-	-	542.09	-	239.76	302.33
1207/5	5826.08	-	-	-	-	728.26	-	322.09	406.17
1207/5	5826.08	-	-	-	-	3641.30	-	1610.47	2030.83
1207/5	5826.08	-	-	-	-	1456.52	-	644.19	812.33
1247/1	1181.10	-	-	-	-	147.64	-	65.29	82.35
1247/1	1181.10	-	-	-	-	738.19	-	326.49	411.70
1247/1	1181.10	-	-	-	-	295.27	-	130.60	164.67
1247/2	17386.10	-	-	-	-	3624.46	-	1603.02	2021.44
1247/2	17386.10	-	-	-	-	13761.64	-	6086.50	7675.14
1247/10	265.71	0.24998	-	-	-	354.27	-	156.69	197.58
1247/12	615.00	0.24998	-	-	-	819.98	-	362.66	457.32
1247/13	904.42	-	-	-	-	452.21	-	200.00	252.21
1247/13	904.42	-	-	-	-	452.21	-	200.01	252.20
1247/14	2110.24	-	-	-	-	527.57	-	233.34	294.23
1247/14	2110.24	-	-	-	-	527.56	-	233.33	294.23
1247/14	2110.24	-	-	-	-	175.85	-	77.78	98.07
1247/14	2110.24	-	-	-	-	175.85	-	77.78	98.07
1247/14	2110.24	-	-	-	-	175.85	-	77.77	98.08
1247/14	2110.24	-	-	-	-	527.56	-	233.32	294.24
1247/15	5013.54	-	-	-	-	1253.39	-	554.35	699.04
1247/15	5013.54	-	-	-	-	1253.39	-	554.35	699.04
1247/15	5013.54	-	-	-	-	417.80	-	184.79	233.01
1247/15	5013.54	-	-	-	-	417.79	-	184.78	233.01
1247/15	5013.54	-	-	-	-	417.79	-	184.78	233.01
1247/15	5013.54	-	-	-	-	1253.38	-	554.34	699.04
1247/16	266.33	0.16872	-	-	-	320.39	-	141.70	178.69
1275/2	4753.63	-	-	-	-	4753.63	-	2102.44	2651.19
1275/4	286.08	0.38860	-	-	-	467.91	-	206.95	260.96
1883/2	11422.75	-	-	-	-	676.34	-	299.13	377.21
1883/2	11422.75	-	-	-	-	676.35	-	299.13	377.22
1883/2	11422.75	-	-	-	-	676.35	-	299.13	377.22
1883/2	11422.75	-	-	-	-	9393.71	-	4154.66	5239.05

İLİ :BALIKESİR		SAYFANO: 1								
İLÇESİ :EDREMIT										
KÖY/MAH. :ALTINOLUK										
T.C. EDREMIT		BELEDİYESİ				NOLUUYGULAMA SAHASI				
Ö Z E T C E T V E L İ										
K A D A S T R O									İ M A R	
Ada/Par	Alan	Kamu.	Eski Dop	D.Girmeyen	Dopal	Dopalma	Dop	İ.Tahsis	AdaNo	Alan
1207/3	916.84	-	-	-	916.84	-	405.50	511.34	1883	1055.51
1207/4	542.09	-	-	-	542.09	-	239.76	302.33	1889	1918.08
1207/5	5826.08	-	-	-	5826.08	-	2576.75	3249.33	1890	1330.96
1247/1	1181.10	-	-	-	1181.10	-	522.38	658.72	1891	3632.19
1247/2	17386.10	-	-	-	17386.10	-	7689.52	9696.58	1892	1879.75
1247/10	265.71	-	0.24998	-	354.27	-	156.69	197.58	1893	2689.61
1247/12	615.00	-	0.24998	-	819.98	-	362.66	457.32	1894	7764.35
1247/13	904.42	-	-	-	904.42	-	400.01	504.41	1895	1376.59
1247/14	2110.24	-	-	-	2110.24	-	933.32	1176.92	1896	2753.95
1247/15	5013.54	-	-	-	5013.54	-	2217.39	2796.15	1897	3531.46
1247/16	266.33	-	0.16872	-	320.39	-	141.70	178.69	1898	1079.77
1275/2	4753.63	-	-	-	4753.63	-	2102.44	2651.19		
1275/4	286.08	-	0.38860	-	467.91	-	206.95	260.96		
1883/2	11422.75	-	-	-	11422.75	-	5052.05	6370.70		

K A D A S T R O T O P L A M L A R I									İ M A R	
Toplam Pay	Toplam Alan	Top Kamu	Toplam Y.Terk	Toplam D.Girmeyen	Toplam Dop	Top. Dop	Düz. Giren	Toplam Tahsis	Toplam Alan	
51489.91	51489.91	0.00	-	0.00	52019.34	-	23007.12	29012.22	29012.22	

Düzenleme Ortaklık Payı Hesabı
Kamuya Ayrılan Alan= 52019.34 - 29012.22 = 23007.12
Düzenleme Ortaklık Payı = 23007.12 / 52019.34 = 0.4422801

Cilt	Syf	ParNo	Alan		Cinsi	Hisse	K A D A S T R O					Babası	Beyanlar
			He.	M2			Kada	KPar	Cilt	Syf.	Maliki		
		1	0	928	34 ARSA	23209/92834 23209/92834 7735/92834 7736/92834 23209/92834 7736/92834	15 15 15 15 15 15	21 21 21 21 21 21	1984 1984 1984 1984 1984 1984	FIKRET BAYAR FITNAT AKIN HAVVA ÖNDER İLYAS SOMALI MUSTAFA SOMALI UFUK ŞEVKET SOMALI	MEHMET İZZET MEHMET İZZET SÜLEYMAN SÜLEYMAN MEHMET İZZET SÜLEYMAN		
	2	0	402	62	ARSA	26096/40262 14166/40262	4 2	108 9	1063 876	HÜSNÜ SEZEK MALİYE HAZINESİ	HASAN SİNAN		

İLİ :BALIKESİR
İLÇESİ :EDREMIT
KÖY/MAH.İ :ALTINOLUK
BELEDİYESİ :EDREMIT
PAFTANO :İ17D20B4C

T E S C I L
S A Y F A S I

Cilt	Syf	ParNo	Alan			Cinsi	Hisse	K A D A S T R O					Beyanlar		
			He.	M2	Dm2			KAda	KPar	Cilt	Syf.	Maliki		Babası	
		1	0	953	45	ARSA	73311/95345 22034/95345	1275 1883	2 2	21 9	1985 876	MALIYE HAZINESI MALIYE HAZINESI			
		2	0	822	55	ARSA	TAM	1883	2	9	876	MALIYE HAZINESI			
		3	0	885	11	ARSA	TAM	1883	2	9	876	MALIYE HAZINESI			
		4	0	971	08	ARSA	TAM	1883	2	9	876	MALIYE HAZINESI			

T E S C I L
S A Y F A S I

İLİ :ÇANAKKALE İLÇESİ :AYVACIK KÖY/MAH.İ :MIHLI BELEDİYESİ :KÜÇÜKKUYU PAFTANO :I17D20B4C				K A D A S T R O									
Cilt	Syf	ParNo	Alan		Cinsi	Hisse	KAda	KPar	Cilt	Syf.	Maliki	Babası	Beyanlar
			He.	M2									
		1	0	988	77 ARSA	TAM	1247	2	9	879	MALIYE HAZINESİ		
		2	0	988	77 ARSA	TAM	1247	2	9	879	MALIYE HAZINESİ		
		3	0	988	77 ARSA	TAM	1247	2	9	879	MALIYE HAZINESİ		
		4	0	988	75 ARSA	TAM	1247	2	9	879	MALIYE HAZINESİ		
		5	0	1679	65 ARSA	TAM	1247	2	9	879	MALIYE HAZINESİ		
		6	0	534	25 ARSA	TAM	1247	2	9	879	MALIYE HAZINESİ		
		7	0	797	70 ARSA	TAM	1247	2	9	879	MALIYE HAZINESİ		
		8	0	797	69 ARSA	70848/79769 8921/79769	1247 1883	2 2	9 9	879 876	MALIYE HAZINESİ MALIYE HAZINESİ		

İLİ		İLÇESİ		KÖY/MAH.İ		BELEDİYESİ		PAFTANO		T E S C İ L S A Y F A S I										SAYFANO: 9 ADANO: 1896	
Clt	Syf	ParNo	Alan		Cinsi	Hisse	K A D A S T R O					Babası	Beyanlar								
			He.	M2			KAda	KPar	Cilt	Syf.	Maliki										
		1	0	2021	44 ARSA	TAM	1247	2	9	879	Öz Bolluk İnşaat Madencilik Turizm Özel Sağlık Hizmetleri Petrol Ürünleri San.ve Tic. Ltd. Şti										
		2	0	732	51 ARSA	TAM	1883	2	9	876	MALİYE HAZINESİ										

TOPLAMLAN : 51489.91
 TOPLAMPAY : 51489.91
 TOPLAMKAMUĞAŞTIRMA : 0.00
 TOP. DÜZENLE GİRMEYEN: 0.00
 TOP. DÜZENLEMESİRE: 52019.34

T E S C İ L E E S A S
 D A Ğ İ T İ M C E T V E L İ
 (İ M A R P A R S E L İ N E S İ R A L I)

SAYFANO: 1

TOPLAMADA ALANI : 29012.22
 O.KATILIM ORANI : 0.0000000
 D.O.PAYI ORANI : 0.4422801

K A D A S T R O										I M A R									
SNo	Syf.	Ada/Par	Alan	Malik	Baba Adı	Hissesi	Pay	Giren	Girmyn	Dop	Tahsis	Ada/Par	Alan	Hisse	Açıklama (Kad)	Açıklama (İmar)	Cinsi	PaftaNo	
33	876	1883/2	11422.75	LATİFE ÖZKANTAR	SALAHATTİN	9/152	676.34	676.34	-	299.13	377.21	1883/5	1055.51	35183/105551			ARSA	H7D20C1B	
34	876	1883/2	11422.75	AYŞE MEVZUNE ALPTEKİN	SELAHATTİN	9/152	676.35	676.35	-	299.13	377.22	1883/5	1055.51	35184/105551			ARSA	H7D20C1B	
35	876	1883/2	11422.75	MUSTAFA ŞABAN TEZCAN	SALAHATTİN	9/152	676.35	676.35	-	299.13	377.22	1883/5	1055.51	35184/105551			ARSA	H7D20C1B	
10	1985	1275/2	4753.63	MALİYE HAZİNESİ		TAM	4753.63	4753.63	-	2102.44	2651.19	1889/1	1918.08	TAM			ARSA	H7D20B4C	
7	1984	1247/15	5013.54	FİTNAT AKIN	MEHMET İZZET	1/4	1253.38	1253.38	-	554.34	699.04	1890/1	928.34	23209/92834			ARSA	H7D20B4C	
26	1984	1247/15	5013.54	MUSTAFA SOMALI	MEHMET İZZET	1/4	1253.39	1253.39	-	554.35	699.04	1890/1	928.34	23209/92834			ARSA	H7D20B4C	
27	1984	1247/15	5013.54	FİKRİT BAYAR	MEHMET İZZET	1/4	1253.39	1253.39	-	554.35	699.04	1890/1	928.34	23209/92834			ARSA	H7D20B4C	
28	1984	1247/15	5013.54	UFUK ŞEKİT SOMALI	SÜLEYMAN	1/12	417.80	417.80	-	184.79	233.01	1889/1	928.34	7736/92834			ARSA	H7D20B4C	
29	1984	1247/15	5013.54	İLİYAS SOMALI	SÜLEYMAN	1/12	417.79	417.79	-	184.78	233.01	1889/1	928.34	7736/92834			ARSA	H7D20B4C	
30	1984	1247/15	5013.54	HAVVA ÖNDER	SÜLEYMAN	1/12	417.79	417.79	-	184.78	233.01	1889/1	928.34	7735/92834			ARSA	H7D20B4C	
11	1063	1275/4	286.08	HÜSNÜ SEZEK	HASAN SINAN	TAM	286.08	286.08	-	206.95	260.96	1890/2	402.62	26096/40262			ARSA	H7D20B4C	
12	876	1883/2	11422.75	MALİYE HAZİNESİ		250/304	9393.71	9393.71	-	4154.66	5239.05	1891/1	953.45	14166/40262			ARSA	H7D20B4C	
10	1985	1275/2	4753.63	MALİYE HAZİNESİ		TAM	4753.63	4753.63	-	2102.44	2651.19	1889/1	928.34	73311/95345			ARSA	H7D20B4C	
12	876	1883/2	11422.75	MALİYE HAZİNESİ		250/304	9393.71	9393.71	-	4154.66	5239.05	1891/2	822.55	22034/95345			ARSA	H7D20B4C	
12	876	1883/2	11422.75	MALİYE HAZİNESİ		250/304	9393.71	9393.71	-	4154.66	5239.05	1891/3	885.11	TAM			ARSA	H7D20C1B	
12	876	1883/2	11422.75	MALİYE HAZİNESİ		250/304	9393.71	9393.71	-	4154.66	5239.05	1891/4	971.08	TAM			ARSA	H7D20C1B	
6	877	1247/14	2110.24	FİTNAT AKIN	MEHMET İZZET	1/4	527.56	527.56	-	233.32	294.24	1892/1	1375.34	29424/137534			ARSA	H7D20B4C	
21	877	1247/14	2110.24	MUSTAFA SOMALI	MEHMET İZZET	1/4	527.57	527.57	-	233.34	294.23	1892/1	1375.34	29423/137534			ARSA	H7D20B4C	
22	877	1247/14	2110.24	FİKRİT BAYAR	MEHMET İZZET	1/4	527.56	527.56	-	233.33	294.23	1892/1	1375.34	29423/137534			ARSA	H7D20B4C	
23	877	1247/14	2110.24	UFUK SEVKET SOMALI	SÜLEYMAN	1/12	175.85	175.85	-	77.78	98.07	1892/1	1375.34	9807/137534			ARSA	H7D20B4C	
24	877	1247/14	2110.24	İLİYAS SOMALI	SÜLEYMAN	1/12	175.85	175.85	-	77.78	98.07	1892/1	1375.34	9808/137534			ARSA	H7D20B4C	
25	877	1247/14	2110.24	HAVVA ÖNDER	SÜLEYMAN	1/12	175.85	175.85	-	77.77	98.08	1892/1	1375.34	9809/137534			ARSA	H7D20B4C	
7	1984	1247/15	5013.54	FİTNAT AKIN	MEHMET İZZET	1/4	1253.38	1253.38	-	554.34	699.04	1890/1	928.34	4960/137534			ARSA	H7D20B4C	
26	1984	1247/15	5013.54	MUSTAFA SOMALI	MEHMET İZZET	1/4	1253.39	1253.39	-	554.35	699.04	1890/1	928.34	4960/137534			ARSA	H7D20B4C	
27	1984	1247/15	5013.54	FİKRİT BAYAR	MEHMET İZZET	1/4	1253.39	1253.39	-	554.35	699.04	1890/1	928.34	4960/137534			ARSA	H7D20B4C	
28	1984	1247/15	5013.54	UFUK ŞEKİT SOMALI	SÜLEYMAN	1/12	417.80	417.80	-	184.79	233.01	1890/1	928.34	1654/137534			ARSA	H7D20B4C	
29	1984	1247/15	5013.54	İLİYAS SOMALI	SÜLEYMAN	1/12	417.79	417.79	-	184.78	233.01	1890/1	928.34	1654/137534			ARSA	H7D20B4C	
30	1984	1247/15	5013.54	HAVVA ÖNDER	SÜLEYMAN	1/12	417.79	417.79	-	184.78	233.01	1890/1	928.34	1654/137534			ARSA	H7D20B4C	
5	893	1247/13	904.42	GÜZİN ÖZTUZCU	EMİN	1/2	452.21	452.21	-	200.01	252.20	1892/2	504.41	25220/50441			ARSA	H7D20B4C	
36	893	1247/13	904.42	SEVİM BABURŞAH	ABDULLMECİT	1/2	452.21	452.21	-	200.00	252.21	1892/2	504.41	25221/50441			ARSA	H7D20B4C	
1	889	1247/1	1181.10	BEYHAN ÖZYURT	İHSAN	30/120	295.27	295.27	-	130.60	164.67	1893/1	365.32	2761/36532			ARSA	H7D20B4C	
18	889	1247/1	1181.10	FİKRİT EYÜPOĞLU	FİKRİ	5/8	147.64	147.64	-	63.29	82.35	1893/1	365.32	1362/36532			ARSA	H7D20B4C	
19	889	1247/1	1181.10	MEHMET TUZCU	İHSAN	5/8	738.19	738.19	-	326.49	411.70	1893/1	365.32	6906/36532			ARSA	H7D20B4C	
8	1015	1247/16	266.33	SERKAN ERGEÇER	MUSTAFA	TAM	266.33	266.33	-	141.70	178.69	1893/1	365.32	17869/36532			ARSA	H7D20B4C	
33	876	1883/2	11422.75	LATİFE ÖZKANTAR	SALAHATTİN	9/152	676.34	676.34	-	299.13	377.21	1889/1	928.34	2538/36532			ARSA	H7D20B4C	
34	876	1883/2	11422.75	AYŞE MEVZUNE ALPTEKİN	SELAHATTİN	9/152	676.35	676.35	-	299.13	377.22	1889/1	928.34	2538/36532			ARSA	H7D20B4C	
35	876	1883/2	11422.75	MUSTAFA ŞABAN TEZCAN	SALAHATTİN	9/152	676.35	676.35	-	299.13	377.22	1889/1	928.34	2538/36532			ARSA	H7D20B4C	

TOPLANALAN : 51489.91		T E S C İ L E E S A S										SAYFANO: 2						
TOPLANIPAY : 51489.91		D A Ğ İ T İ M C E T V E L İ										TOPLAMADA ALANI : 29012.22						
TOPLAKAMUĞLAŞTIRMA : 0.00		(İMAR PARSELİNESİRALI)										O.KATILIM ORANI : 0.0000000						
TOP. DÜZENLEMEYEN: 0.00												D.O.PAYI ORANI : 0.4422801						
TOP. DÜZENLEMEYİREN: 52019.34																		
		K A D A S T R O										I M A R						
SNo	Syf.	Ada/Par	Alan	Malik	Baba Adı	Hissesi	Pay	Giren	Girmyn	Dop	Tahsis	Ada/Par	Alan	Hisse	Açıklama (Kad)	Açıklama (İmar)	Cinsi	PaftaNo
3	7583	1247/10	265.71	Altınoluk M. Men. si 20 K. III Pafta Çik. 124. Sayfa 124		TAM	265.71	354.27	-	156.69	197.58	1893/2	654.90	19758/65490			ARSA	117D20B4C
4	7586	1247/12	615.00	Altınoluk M. Men. si 20 K. III Pafta Çik. 124. Sayfa 124		TAM	615.00	819.98	-	362.66	457.32			45732/65490			ARSA	117D20B4C
7	1984	1247/15	5013.54	FİFNAT AKIN	MEHMET İZZET	1/4	1253.38	1253.38	-	554.34	699.04	1893/3	1699.39	41735/166939			ARSA	117D20B4C
26	1984	1247/15	5013.54	MUSTAFA SOMALI	MEHMET İZZET	1/4	1253.39	1253.39	-	554.35	699.04			41735/166939			ARSA	117D20B4C
27	1984	1247/15	5013.54	FIKRET BAYKAR	MEHMET İZZET	1/4	1253.39	1253.39	-	554.35	699.04			41735/166939			ARSA	117D20B4C
28	1984	1247/15	5013.54	UFUK ŞEVKET SOMALI	SÜLEYMAN	1/12	417.80	417.80	-	184.79	233.01			13911/166939			ARSA	117D20B4C
29	1984	1247/15	5013.54	İLYAS SOMALI	SÜLEYMAN	1/12	417.79	417.79	-	184.78	233.01			13911/166939			ARSA	117D20B4C
30	1984	1247/15	5013.54	HAVVA ONDER	SÜLEYMAN	1/12	417.79	417.79	-	184.78	233.01			13912/166939			ARSA	117D20B4C
2	879	1247/2	17386.10	MALİYE HAZİNESİ		243/307	13761.64	13761.64	-	6086.50	7675.14	1894/1	988.77	TAM			ARSA	117D20B4C
2	879	1247/2	17386.10	MALİYE HAZİNESİ		243/307	13761.64	13761.64	-	6086.50	7675.14	1894/2	988.77	TAM			ARSA	117D20B4C
2	879	1247/2	17386.10	MALİYE HAZİNESİ		243/307	13761.64	13761.64	-	6086.50	7675.14	1894/3	988.77	TAM			ARSA	117D20B4C
2	879	1247/2	17386.10	MALİYE HAZİNESİ		243/307	13761.64	13761.64	-	6086.50	7675.14	1894/4	988.75	TAM			ARSA	117D20B4C
2	879	1247/2	17386.10	MALİYE HAZİNESİ		243/307	13761.64	13761.64	-	6086.50	7675.14	1894/5	1679.65	TAM			ARSA	117D20C1B
2	879	1247/2	17386.10	MALİYE HAZİNESİ		243/307	13761.64	13761.64	-	6086.50	7675.14	1894/6	534.25	TAM			ARSA	117D20C1B
2	879	1247/2	17386.10	MALİYE HAZİNESİ		243/307	13761.64	13761.64	-	6086.50	7675.14	1894/7	797.70	TAM			ARSA	117D20C1B
2	879	1247/2	17386.10	MALİYE HAZİNESİ		243/307	13761.64	13761.64	-	6086.50	7675.14	1894/8	797.69	TAM			ARSA	117D20C1B
12	876	1883/2	11422.75	MALİYE HAZİNESİ		250/304	9393.71	9393.71	-	4154.66	5239.05			70848/79769			ARSA	117D20C1B
12	876	1883/2	11422.75	MALİYE HAZİNESİ		250/304	9393.71	9393.71	-	4154.66	5239.05			892/179769			ARSA	117D20B4C
12	876	1883/2	11422.75	MALİYE HAZİNESİ		250/304	9393.71	9393.71	-	4154.66	5239.05	1895/2	458.86	TAM			ARSA	117D20B4C
12	876	1883/2	11422.75	MALİYE HAZİNESİ		250/304	9393.71	9393.71	-	4154.66	5239.05	1895/3	458.86	TAM			ARSA	117D20B4C
20	879	1247/2	17386.10	Öz Balık İnşaat Madencilik Turizm Ozeanlık Hizmetleri Petrol Üniteleri San. ve Tic. Ltd. Şti		64/307	3624.46	3624.46	-	1603.02	2021.44	1896/1	2021.44	TAM			ARSA	117D20B4C
12	876	1883/2	11422.75	MALİYE HAZİNESİ		250/304	9393.71	9393.71	-	4154.66	5239.05	1896/2	732.51	TAM			ARSA	117D20B4C
15	885	1207/5	5826.08	BEYHAN ÖZYURT	İHSAN	30/120	1456.52	1456.52	-	644.19	812.33	1897/1	3531.46	81233/353146			ARSA	117D20B4C
16	885	1207/5	5826.08	BEYHAN ÖZYURT	İHSAN	1/8	728.26	728.26	-	322.09	406.17			40617/353146			ARSA	117D20B4C
17	885	1207/5	5826.08	MEHMET TUZCU	İHSAN	5/8	3641.30	3641.30	-	1610.47	2030.83			203083/353146			ARSA	117D20B4C
1	889	1247/1	1181.10	BEYHAN ÖZYURT	İHSAN	30/120	295.27	295.27	-	130.60	164.67			7053/353146			ARSA	117D20B4C
18	889	1247/1	1181.10	BEYHAN ÖZYURT	İHSAN	1/8	147.64	147.64	-	65.29	82.35			3527/353146			ARSA	117D20B4C
19	889	1247/1	1181.10	MEHMET TUZCU	İHSAN	5/8	738.19	738.19	-	326.49	411.70			17633/353146			ARSA	117D20B4C
13	900	1207/3	916.84	AHMET ERALP UYSAL	AHMET HIFZI	TAM	916.84	916.84	-	405.50	511.34	1898/1	1079.77	51134/107977			ARSA	117D20B4C
14	888	1207/4	542.09	NEVIN ERÇETİN	Mahmut Celalettir	TAM	542.09	542.09	-	239.76	302.33			30233/107977			ARSA	117D20B4C
1	889	1247/1	1181.10	BEYHAN ÖZYURT	İHSAN	30/120	295.27	295.27	-	130.60	164.67			6653/107977			ARSA	117D20B4C
18	889	1247/1	1181.10	BEYHAN ÖZYURT	İHSAN	1/8	147.64	147.64	-	65.29	82.35			3326/107977			ARSA	117D20B4C
19	889	1247/1	1181.10	MEHMET TUZCU	İHSAN	5/8	738.19	738.19	-	326.49	411.70			16631/107977			ARSA	117D20B4C

