



**EDREMİT
BELEDİYESİ**

**T.C.
EDREMİT BELEDİYESİ ENCÜMEN KARARI**

Toplantı Tarihi : 31/03/2021
Toplantı Sayısı : 22

Başkan Yard./Başkan : Tümdeniz ÇELEBİ
Üye : Davut ÇENGEL
Üye : Özkan SAKA
Üye : Maruf GÜNDOĞDU
Mali Hiz.Müd.V. : Tayfun EKİNCİ
Destek Hiz. Müd.V. : Haydar ŞAHİN
İmar ve Şehircilik : Ahmet HERDAN
Müdürü

Dairesi : İMAR VE ŞEHİRCİLİK MÜDÜRLÜĞÜ **Evrak Tarihi** : 31.03.2021
Özü : 18.MADDE İMAR UYGULAMASI **Evrak No** : E-25991957-115.01.08-9812
Karar :234

Belediyemiz İmar ve Şehircilik Müdürlüğünün 31/03/2021 tarih, E-25991957-115.01.08-9812 sayılı yazıları ve Başkanlık Makamının aynı tarihli Encümen havaleli yazılarının Encümence yapılan müzakeresinde;

GEREĞİ DÜŞÜNÜLDÜ: 16.12.2020 tarih, 994 sayılı encümen kararı Edremit Camivasat Mah., 19-L-III-c pafta, 350 ada 12, 24, 25, 26, 27, 37, 48, 49, 50, 51 ve 52 no.lu parsel ile 1419 ada 2 ve 5 no.lu parseli kapsayan alanda imar uygulaması yapılması kararı alınmış, alınan karar gereğince imar uygulamasına yönelik teknik dosya hazırlanmıştır. Hazırlanan uygulama dosyası; Edremit Belediyesi İmar Plan ve Plan notlarına, 3194 sayılı İmar Kanununun 18. maddesine ve Arazi ve Arsa Düzenlemeleri Hakkında Yönetmeliğe uygun olduğu yönünde İmar ve Şehircilik Müdürlüğünce Encümene sunulan yazılı müzakereye istinaden; yapılan değerlendirilmesin de;

a) 1/1000 ölçekli Uygulama İmar Planında tarımsal amaç dışı kullanıma ayrılan, İlçemiz, Camivasat Mahallesi, 350 ada 12, 24, 25, 26, 27, 37, 48, 49, 50, 51 ve 52 parsel ile 1419 ada 2 ve 5 no.lu parseli kapsayacak şekilde düzenleme sınırının belirlenerek 18. madde imar uygulama kapsamına alınması,

b) Uygulamaya ilişkin Düzenleme Ortaklık Payı Oranı (D.O.P.O) = 0.4277325 olup, uygulamaya giren parsellerden 350 ada 37, 48, 49, 50, 51, 52 parsel ile 1419 ada 2 ve 5 parsellerin evvelce 3194 sayılı İmar Kanununun 15. ve 16. maddelerine istinaden oluştuğu ve eski terk oranlarının mevcut hesaplanan doptan az olması sebebiyle ilave dop alınması ve uygulamaya giren diğer parsellerden dop oranında kesinti yapılmasına,

c) Uygulama sonucu oluşan 1419 ada 6,7,8 parsel, 1878 ada 1, 2 parsel, 1879 ada 1, 2, 3, 4, 5, 6, 7 parsel, 1880 ada 1, 2, 3, 4 parsel no.lu taşınmazların tescili,

d) Uygulama sonucu oluşan parsellerden 1880 ada 4 parsel no.lu taşınmaz imar planında sağlık alanında kaldığından düzenleme ortaklık payından oluşarak Maliye Hazinesi adına tescili,

e) Yapılan İmar uygulamasının 3194 sayılı İmar Kanununun 19. maddesine istinaden 1 ay süreliğine askıya çıkarılması, askı sürecinde itirazın olmaması halinde askı bitiminde uygulamanın kesinleşmesi,

f) Kesinleşen imar uygulamasının 5216 sayılı Kanunun 7/b maddesi gereğince Balıkesir Büyükşehir Belediyesinin onayına sunulması, onayın ardından tapu tescil işlemleri için ilgili Tapu ve Kadastro Müdürlüğüne uygulama dosyasının gönderilmesine, gereği için evrakın Belediyemiz İmar ve Şehircilik Müdürlüğüne havalesine, oy birliği ile karar verildi.**31/03/2021**

Tümdeniz ÇELEBİ
Başkan Yard./Başkan
İMZA

Davut ÇENGEL
Üye
İMZA

Özkan SAKA
Üye
İMZA

Maruf GÜNDOĞDU
Üye
İMZA

Tayfun EKİNCİ
Mali Hiz.Müd.V.
İMZA

Haydar ŞAHİN
Destek Hiz. Müd.V.
İMZA

Ahmet HERDAN
İmar ve Şehircilik Müdürü
İMZA

Toplam Tahsis	=	12549.65
Toplam İmar Ada Alanı	=	12549.65
Toplam Ortak Katılım Alanı	=	0.00
Toplam Düzenlemeye Giren (Dopal)	=	21929.69
Toplam Düzenlemeye Giren (Dopalma)	=	0.00
Toplam Kamulaştırılan Alan	=	0.00
Toplam Bağışlanan Alan	=	0.00
Toplam Kadastro Parsel Alanı	=	19366.64
Toplam Pay	=	19366.64

Ortak Katılım Oranı	=	0.0000000
Düzenleme Ortaklık Payı Oranı (DOPO)	=	0.4277325
DOPO(OKO ile birlikte)	=	0.4277325

Düzenleme Ortaklık Payı Hesabı

Kamuya Ayrılan Alan	=	21929.69	-	12549.65	=	9380.04
Düzenleme Ortaklık Payı	=	9380.04	/	21929.69	=	0.4277325

TOPLAMLAN : 19366.64 TOPLAMPAY : 19366.64 TOPLAMKAMULAŞTIRMA: 0.00 TOP. DÜZENLE.GİRMEYEN: 0.00 TOP. DÜZENLEMİYEN: 21929.69				K A D A S T R O K A Y I T L A R I Ö Z E T İ			SAYFANO:1 İLİ :BALIKESİR İLÇESİ :EDREMİT KÖY/MAH.:CAMIVASAT	
SNo	Pafta	Ada/Par	Alan	Hisse	Malik	Babası	Pay	Cinsi
14	10	350/12	3327.00	1/2	MURAT BÜLBÜL	İBRAHİM	1663.50	DAMLI BAHÇE
15	10	350/12	3327.00	1/2	İSMAİL BÜLBÜL	İBRAHİM	1663.50	DAMLI BAHÇE
18	10	350/24	1914.36	350/1879	YAŞAR MUTLU	ETHEM	356.59	BAHÇELİKERPİÇ
19	10	350/24	1914.36	1529/1879	CEVDET SEYHAN	HALİL	1557.77	BAHÇELİKERPİÇ
2	10	350/25	1546.34	TAM	YUSUF ŞENTÜRK	MEHMETLİ	1546.34	DAMLI BAHÇE
1	10	350/26	2811.28	TAM	İBRAHİM BEKE	YAKUP	2811.28	DAMLI BAHÇE
4	10	350/27	3554.73	1/2	ÖMER BALCA	RECEPTALAT	1777.36	BAHÇE
5	10	350/27	3554.73	1/4	RECEPTEKİN	ŞEVKET	888.68	BAHÇE
6	10	350/27	3554.73	1/16	HAYRİYETEKİN	BEKİR	222.17	BAHÇE
7	10	350/27	3554.73	3/32	SEDA KÜÇÜKOĞLU	NECMETTİN	333.26	BAHÇE
8	10	350/27	3554.73	3/32	PAKİZE ESRAOĞURLU	NECMETTİN	333.26	BAHÇE
9	19 L III C	350/37	994.09	1/2	SALİH BOZKUŞ	AHMET	497.05	ARSA
10	19 L III C	350/37	994.09	1/2	MUSTAFA KARAKAŞ	MUSTAFA	497.05	ARSA
17	19 L III C	350/48	1863.76	TAM	MUSTAFA SEYİS	HARUN	1863.76	ARSA
16	19 L III C	350/49	444.41	TAM	MUSTAFA SEYİS	HARUN	444.41	ARSA
13	19 L III C	350/50	244.93	TAM	MUSTAFA SEYİS	HARUN	244.93	ARSA
12	19 L III C	350/51	1201.16	TAM	SALİH BOZKUŞ	AHMET	1201.16	ARSA
20	19 L III C	350/52	900.01	TAM	MUSTAFA KARAKAŞ	MUSTAFA	900.01	ARSA
3	19 L III C	1419/2	537.54	TAM	HAŞİMARICI	MEHMET	537.54	ARSA
11	19 L III C	1419/5	27.03	TAM	MUSTAFA SEYİS	HARUN	27.03	ARSA

İLİ :BALIKESİR
İLÇESİ :EDREMİT
KÖY/MAH. :CAMİVASAT
T.C. EDREMİT

BELEDİYESİ

NOLUUYGULAMA SAHASI

SAYFA NO:1

Ö Z E T C E T V E L İ

K A D A S T R O

Ada/Par	Alan	EskiDop	Kamu.	Bağış.	D.Girmeyen	Dopal	Dopalma	Dop	İ.Tahsis
350/12	3327.00	-	-	-	-	1663.50	-	711.53	951.97
350/12	3327.00	-	-	-	-	1663.50	-	711.54	951.96
350/24	1914.36	-	-	-	-	356.59	-	152.52	204.07
350/24	1914.36	-	-	-	-	1557.77	-	666.31	891.46
350/25	1546.34	-	-	-	-	1546.34	-	661.42	884.92
350/26	2811.28	-	-	-	-	2811.28	-	1202.48	1608.80
350/27	3554.73	-	-	-	-	1777.36	-	760.23	1017.13
350/27	3554.73	-	-	-	-	888.68	-	380.12	508.56
350/27	3554.73	-	-	-	-	222.17	-	95.03	127.14
350/27	3554.73	-	-	-	-	333.26	-	142.55	190.71
350/27	3554.73	-	-	-	-	333.26	-	142.55	190.71
350/37	994.09	0.3156432	-	-	-	726.29	-	310.65	415.64
350/37	994.09	0.3156432	-	-	-	726.30	-	310.67	415.63
350/48	1863.76	0.2681692	-	-	-	2546.71	-	1089.31	1457.40
350/49	444.41	0.2681692	-	-	-	607.26	-	259.75	347.51
350/50	244.93	0.2681692	-	-	-	334.68	-	143.15	191.53
350/51	1201.16	0.3024795	-	-	-	1722.04	-	736.57	985.47
350/52	900.01	0.3024795	-	-	-	1290.30	-	551.90	738.40
1419/2	537.54	0.3156432	-	-	-	785.47	-	335.97	449.50
1419/5	27.03	0.2681692	-	-	-	36.93	-	15.79	21.14

KADASTRO PARSELLERİ DURUM HARİTASI

İLİ BALIKESİR
İLÇESİ EDREMIT
MAH/KÖY CAMİVASAT
PAFTA 19-L-III-C
ADA 350-1419
PARSEL 350/12-24-25-26-37-
350/48-49-50-51-52
1419/2-5

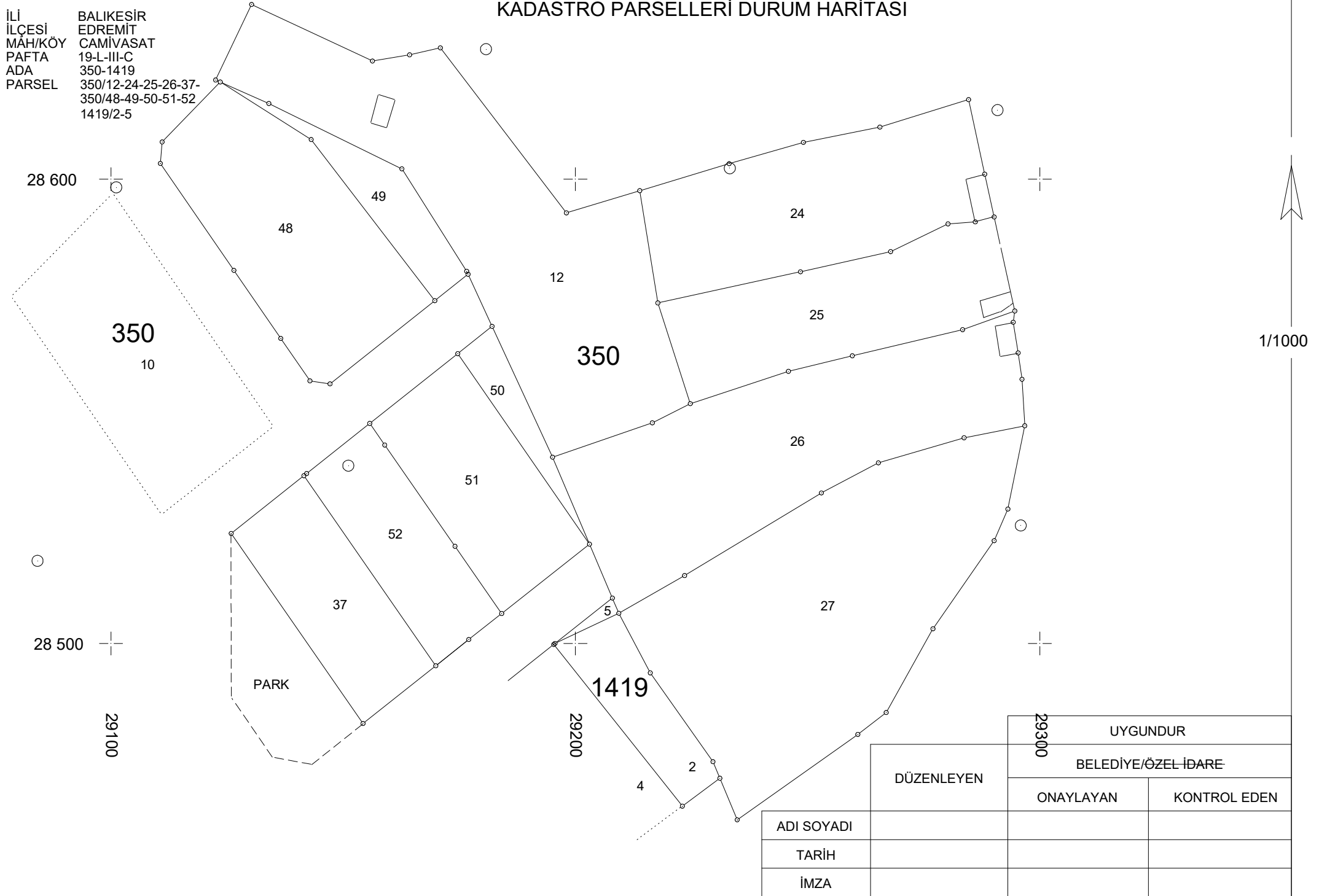

TOPLAMLAN : 19366.64 TOPLAMPAY : 19366.64 TOPLAMKAMULAŞTIRMA : 0.00 TOP. DÜZENLE.GİRMEYEN: 0.00 TOP. DÜZENLEMEYEN: 21929.69	M A L S A H İ P L E R İ A R A Ş T I R M A Ö Z E T V E F O R M U (K A D A S T R O A R S E L İ N E S İ R A L I)	SAYFANO:1 TOPLAMDAALANI : 12549.65 O.KATILIM ORANI : 0.0000000 D.O.PAYI ORANI : 0.4277325
---	--	--

K A D A S T R O												İ M A R						
SNo	Syf	Ada/Par	Alan	Malik	Baba Adı	Hissesi	Pay	Giren	Girmeyen	Dop	Tahsis	Ada/Par	Alan	Hisse	Açıklama (Kad)	Açıklama (İmar)	Cinsi	PaftaNo
14	1477	350/12	3327.00	MURABÜLBÜL	İBRAHİM	1/2	1663.50	1663.50	-	711.53	951.97	1878/2 1879/4	1294.62 609.31	64731/129462 30466/60931			ARSA ARSA	19 L III C 19 L III C
15	1477	350/12	3327.00	İSMAİL BÜLBÜL	İBRAHİM	1/2	1663.50	1663.50	-	711.54	951.96	1878/2 1879/4	1294.62 609.31	64731/129462 30465/60931			ARSA ARSA	19 L III C 19 L III C
18	1489	350/24	1914.36	YAŞARUMUTLU	ETHEM	350/1879	356.59	356.59	-	152.52	204.07	1880/2	1095.53	20407/109553			ARSA	19 L III C
19	1489	350/24	1914.36	CEVDETSEYHAN	HALİL	1529/1879	1557.77	1557.77	-	666.31	891.46	1880/2	1095.53	89146/109553			ARSA	19 L III C
2	1490	350/25	1546.34	YUSUFŞENTÜRK	MEHMETALİ	TAM	1546.34	1546.34	-	661.42	884.92	1880/1	884.92	TAM			ARSA	19 L III C
1	1491	350/26	2811.28	İBRAHİMBEKE	YAKUP	TAM	2811.28	2811.28	-	1202.48	1608.80	1879/5 1880/3	628.35 980.45	TAM TAM			ARSA ARSA	19 L III C 19 L III C
4	1492	350/27	3554.73	ÖMERBALCA	RECEPTALAT	1/2	1777.36	1777.36	-	760.23	1017.13	1419/7 1879/6	1127.15 531.38	75143/112715 26570/53138			ARSA ARSA	19 L III C 19 L III C
5	1492	350/27	3554.73	RECEPTEKİN	ŞEVKET	1/4	888.68	888.68	-	380.12	508.56	1419/7 1879/6	1127.15 531.38	37572/112715 13284/53138			ARSA ARSA	19 L III C 19 L III C
6	1492	350/27	3554.73	HAYRİYETEKİN	BEKİR	1/16	222.17	222.17	-	95.03	127.14	1419/8 1879/6	375.72 531.38	9392/37572 3322/53138			ARSA ARSA	19 L III C 19 L III C
7	1492	350/27	3554.73	SEDAKÜÇÜKOĞLU	NECMETTİN	3/32	333.26	333.26	-	142.55	190.71	1419/8 1879/6	375.72 531.38	14090/37572 4981/53138			ARSA ARSA	19 L III C 19 L III C
8	1492	350/27	3554.73	PAKİZE ESRAOĞURLU	NECMETTİN	3/32	333.26	333.26	-	142.55	190.71	1419/8 1879/6	375.72 531.38	14090/37572 4981/53138			ARSA ARSA	19 L III C 19 L III C
9	3843	350/37	994.09	SALİH BOZKUŞ	AHMET	1/2	497.05	726.29	-	310.65	415.64	1879/1 1879/7	384.39 1016.72	TAM 3125/101672			ARSA ARSA	19 L III C 19 L III C
10	3843	350/37	994.09	MUSTAFAKARAKAŞ	MUSTAFA	1/2	497.05	726.30	-	310.67	415.63	1879/2	617.84	41563/61784			ARSA	19 L III C
17	4284	350/48	1863.76	MUSTAFAŞEYİS	HARUN	TAM	1863.76	2546.71	-	1089.31	1457.40	1878/1	1996.44	145740/199644			ARSA	19 L III C
16	4285	350/49	444.41	MUSTAFAŞEYİS	HARUN	TAM	444.41	607.26	-	259.75	347.51	1878/1	1996.44	34751/199644			ARSA	19 L III C
13	4286	350/50	244.93	MUSTAFAŞEYİS	HARUN	TAM	244.93	334.68	-	143.15	191.53	1878/1	1996.44	19153/199644			ARSA	19 L III C
12	4287	350/51	1201.16	SALİH BOZKUŞ	AHMET	TAM	1201.16	1722.04	-	736.57	985.47	1879/7	1016.72	98547/101672			ARSA	19 L III C
20	4288	350/52	900.01	MUSTAFAKARAKAŞ	MUSTAFA	TAM	900.01	1290.30	-	551.90	738.40	1879/2 1879/3	617.84 536.19	20221/61784 TAM			ARSA ARSA	19 L III C 19 L III C
3	3846	1419/2	537.54	HAŞİMARICI	MEHMET	TAM	537.54	785.47	-	335.97	449.50	1419/6	470.64	44950/47064			ARSA	19 L III C
11	4289	1419/5	27.03	MUSTAFAŞEYİS	HARUN	TAM	27.03	36.93	-	15.79	21.14	1419/6	470.64	2114/47064			ARSA	19 L III C

PARSELASYON PLANI

İLİ BALIKESİR
İLÇESİ EDREMIT
MAH/KÖY CAMİVASAT
PAFTA 19-L-III-C
ADA
PARSEL

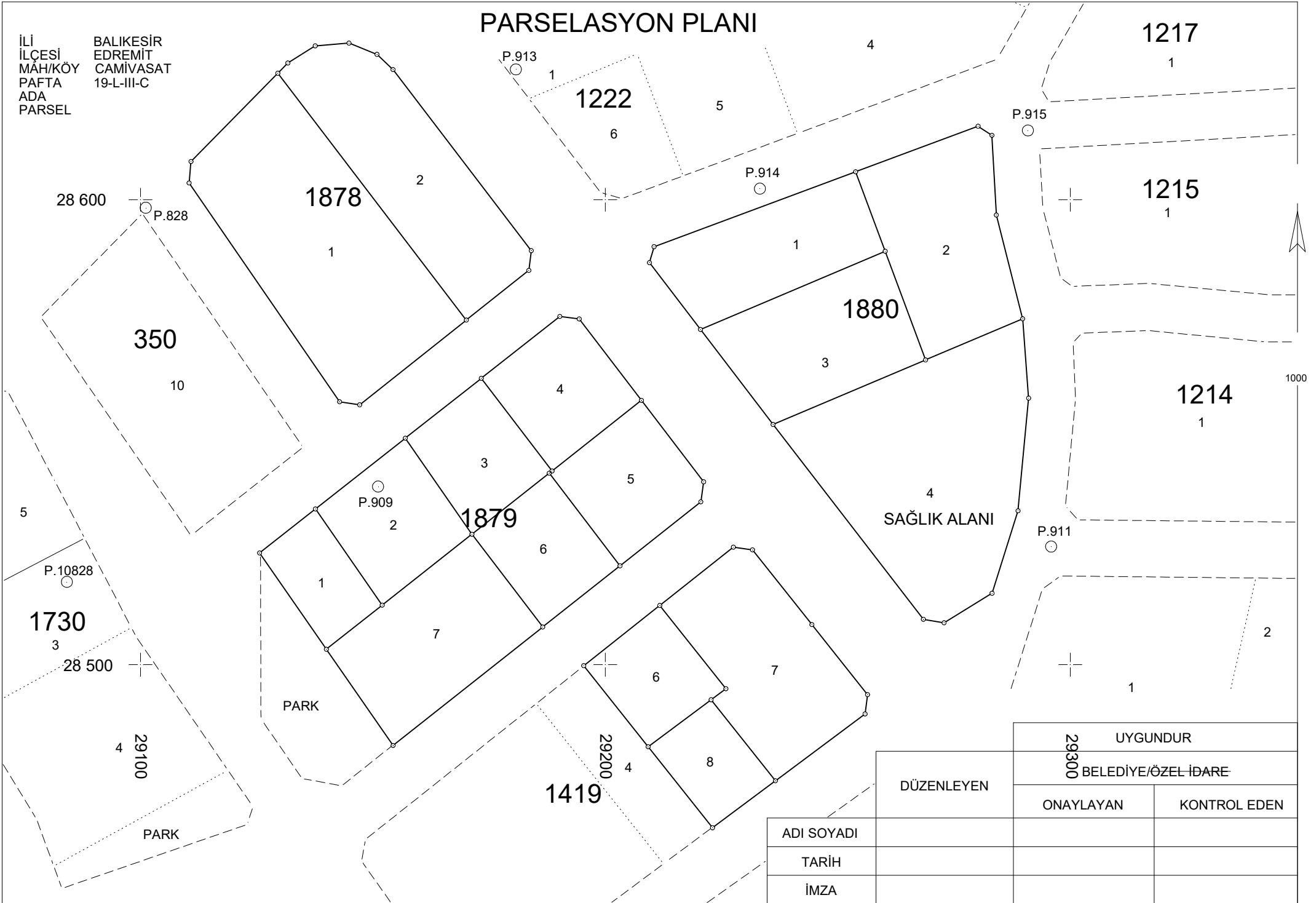

28 600

P.828

1878

2

1

350

10

5

P.10828

1730

3

28 500

4

29100

PARK

PARK

P.909

2

1879

3

4

5

6

7

6

7

1419

29200

4

8

P.913

1

1222

6

5

P.914

1

1880

3

2

SAĞLIK ALANI

4

P.915

1217

1

1215

1

1214

1

1000

2

1

		29300 UYGUNDUR	
		BELEDİYE/ÖZEL İDARE	
DÜZENLEYEN		ONAYLAYAN	KONTROL EDEN
ADI SOYADI			
TARİH			
İMZA			

Cilt	Syf	ParNo	Alan			Cinsi	Hisse	K A D A S T R O					Beyanlar	
			He.	M2	Dm2			KAda	KPar	Cilt	Syf.	Maliki		Babası
		6	0	0470	64	ARSA	44950/47064 2114/47064	1419 1419	2 5	39 44	3846 4289	HAŞİM ARICI MUSTAFAŞEYİS	MEHMET HARUN	
		7	0	1127	15	ARSA	75143/112715 37572/112715	350 350	27 27	16 16	1492 1492	ÖMERBALCA RECEPTEKİN	RECEPTALAT ŞEVKET	
		8	0	0375	72	ARSA	9392/37572 14090/37572 14090/37572	350 350 350	27 27 27	16 16 16	1492 1492 1492	HAYRİYETEKİN PAKİZE ESRAOĞURLU SEDAKÜÇÜKOĞLU	BEKİR NECMETTİN NECMETTİN	

İLİ :BALIKESİR
İLÇESİ :EDREMIT
KÖY/MAH. :CAMIVASAT
BELEDİYESİ :EDREMIT
PAFTANO :19 L III C

T E S C İ L
S A Y F A S I

SAYFANO: 2

ADANO 1878

Clt	Syf	ParNo	Alan			Cinsi	Hisse	K A D A S T R O						Beyanlar
			He.	M2	Dm2			KAda	KPar	Cilt	Syf.	Maliki	Babası	
		1	0	1996	44	ARSA	TAM	350	50	44	4286	MUSTAFAŞEYİS	HARUN	
		2	0	1294	62	ARSA	64731/129462 64731/129462	350 350	12 12	15 15	1477 1477	İSMAİL BÜLBÜL MURATBÜLBÜL	İBRAHİM İBRAHİM	

İLİ :BALIKESİR İLÇESİ :EDREMİT KÖY/MAH. :CAMİVASAT BELEDİYESİ :EDREMİT PAFTANO :19 L III C						T E S C İ L S A Y F A S I						SAYFANO: 3 ADANO 1879		
Clt	Syf	ParNo	Alan			Cinsi	Hisse	K A D A S T R O						
			He.	M2	Dm2			KAda	KPar	Cilt	Syf.	Maliki	Babası	Beyanlar
		1	0	0384	39	ARSA	TAM	350	37	39	3843	SALİH BOZKUŞ	AHMET	
		2	0	0617	84	ARSA	TAM	350	52	44	4288	MUSTAFAKARAKAŞ	MUSTAFA	
		3	0	0536	19	ARSA	TAM	350	52	44	4288	MUSTAFAKARAKAŞ	MUSTAFA	
		4	0	0609	31	ARSA	30465/60931 30466/60931	350 350	12 12	15 15	1477 1477	İSMAİL BÜLBÜL MURATBÜLBÜL	İBRAHİM İBRAHİM	
		5	0	0628	35	ARSA	TAM	350	26	16	1491	İBRAHİM BEKE	YAKUP	
		6	0	0531	38	ARSA	3322/53138 26570/53138 4981/53138 13284/53138 4981/53138	350 350 350 350 350	27 27 27 27 27	16 16 16 16 16	1492 1492 1492 1492 1492	HAYRİYETEKİN ÖMERBALCA PAKİZE ESRAOĞURLU RECEPTEKİN SEDAKÜÇÜKOĞLU	BEKİR RECEPTALAT NECMETTİN ŞEVKET NECMETTİN	
		7	0	1016	72	ARSA	TAM	350	51	44	4287	SALİH BOZKUŞ	AHMET	

İLİ :BALIKESİR
İLÇESİ :EDREMIT
KÖY/MAH. :CAMIVASAT
BELEDİYESİ :EDREMIT
PAFTANO :19 L III C

T E S C İ L
S A Y F A S I

SAYFANO: 4

ADANO 1880

Clt	Syf	ParNo	Alan			Cinsi	Hisse	K A D A S T R O						Beyanlar
			He.	M2	Dm2			KAda	KPar	Cilt	Syf.	Maliki	Babası	
		1	0	0884	92	ARSA	TAM	350	25	16	1490	YUSUFŞENTÜRK	MEHMETLİ	
		2	0	1095	53	ARSA	89146/109553 20407/109553	350 350	24 24	16 16	1489 1489	CEVDETSEYHAN YAŞARUMUTLU	HALİL ETHEM	
		3	0	0980	45	ARSA	TAM	350	26	16	1491	İBRAHİM BEKE	YAKUP	
		4	0	2069	03	ARSA	TAM					MALİYE HAZİNESİ		İmar Planında Sağlık Alanında Kalmaktadır. Dop'tan oluşmuştur.

TOPLAMLAN : 19366.64	T E S C İ L E E S A S D A Ğ İ T İ M C E T V E L İ (İ M A R P A R S E L İ N E S İ R A L I)	SAYFANO:1
TOPLAMPAY : 19366.64		
TOPLAMKAMULAŞTIRMA : 0.00		
TOP. DÜZENLE.GİRMEYEN: 0.00		
TOP. DÜZENLEMEYEN: 21929.69	TOPLAMDAALANI : 12549.65	O.KATILIM ORANI : 0.0000000
	D.O.PAYI ORANI : 0.4277325	

K A D A S T R O										İ M A R								
SNo	Syf.	Ada/Par	Alan	Malik	Baba Adı	Hissesi	Pay	Giren	Girmyn	Dop	Tahsis	Ada/Par	Alan	Hisse	Açıklama (Kad)	Açıklama (İmar)	Cinsi	PaftaNo
3	3846	1419/2	537.54	HAŞİMARICI	MEHMET	TAM	537.54	785.47	-	335.97	449.50	1419/6	470.64	44950/47064			ARSA	19 L III C
11	4289	1419/5	27.03	MUSTAFAŞEYİS	HARUN	TAM	27.03	36.93	-	15.79	21.14			2114/47064				
4	1492	350/27	3554.73	ÖMERBALCA	RECEPTALAT	1/2	1777.36	1777.36	-	760.23	1017.13	1419/7	1127.15	75143/112715			ARSA	19 L III C
5	1492	350/27	3554.73	RECEPTEKİN	ŞEVKET	1/4	888.68	888.68	-	380.12	508.56			37572/112715				
6	1492	350/27	3554.73	HAYRIYETEKİN	BEKİR	1/16	222.17	222.17	-	95.03	127.14	1419/8	375.72	9392/37572			ARSA	19 L III C
7	1492	350/27	3554.73	SEDAKÜÇÜKOĞLU	NECMETTİN	3/32	333.26	333.26	-	142.55	190.71			14090/37572				
8	1492	350/27	3554.73	PAKİZE ESRAOĞURLU	NECMETTİN	3/32	333.26	333.26	-	142.55	190.71			14090/37572				
17	4284	350/48	1863.76	MUSTAFAŞEYİS	HARUN	TAM	1863.76	2546.71	-	1089.31	1457.40	1878/1	1996.44	145740/199644			ARSA	19 L III C
16	4285	350/49	444.41	MUSTAFAŞEYİS	HARUN	TAM	444.41	607.26	-	259.75	347.51			34751/199644				
13	4286	350/50	244.93	MUSTAFAŞEYİS	HARUN	TAM	244.93	334.68	-	143.15	191.53			19153/199644				
14	1477	350/12	3327.00	MURABÜLBÜL	İBRAHİM	1/2	1663.50	1663.50	-	711.53	951.97	1878/2	1294.62	64731/129462			ARSA	19 L III C
15	1477	350/12	3327.00	İSMAİL BÜLBÜL	İBRAHİM	1/2	1663.50	1663.50	-	711.54	951.96			64731/129462				
9	3843	350/37	994.09	SALİH BOZKUŞ	AHMET	1/2	497.05	726.29	-	310.65	415.64	1879/1	384.39	TAM			ARSA	19 L III C
10	3843	350/37	994.09	MUSTAFAKARAKAŞ	MUSTAFA	1/2	497.05	726.30	-	310.67	415.63	1879/2	617.84	41563/61784			ARSA	19 L III C
20	4288	350/52	900.01	MUSTAFAKARAKAŞ	MUSTAFA	TAM	900.01	1290.30	-	551.90	738.40			20221/61784				
20	4288	350/52	900.01	MUSTAFAKARAKAŞ	MUSTAFA	TAM	900.01	1290.30	-	551.90	738.40	1879/3	536.19	TAM			ARSA	19 L III C
14	1477	350/12	3327.00	MURABÜLBÜL	İBRAHİM	1/2	1663.50	1663.50	-	711.53	951.97	1879/4	609.31	30466/60931			ARSA	19 L III C
15	1477	350/12	3327.00	İSMAİL BÜLBÜL	İBRAHİM	1/2	1663.50	1663.50	-	711.54	951.96			30465/60931				
1	1491	350/26	2811.28	İBRAHİMBEKE	YAKUP	TAM	2811.28	2811.28	-	1202.48	1608.80	1879/5	628.35	TAM			ARSA	19 L III C
4	1492	350/27	3554.73	ÖMERBALCA	RECEPTALAT	1/2	1777.36	1777.36	-	760.23	1017.13	1879/6	531.38	26570/53138			ARSA	19 L III C
5	1492	350/27	3554.73	RECEPTEKİN	ŞEVKET	1/4	888.68	888.68	-	380.12	508.56			13284/53138				
6	1492	350/27	3554.73	HAYRIYETEKİN	BEKİR	1/16	222.17	222.17	-	95.03	127.14			3322/53138				
7	1492	350/27	3554.73	SEDAKÜÇÜKOĞLU	NECMETTİN	3/32	333.26	333.26	-	142.55	190.71			4981/53138				
8	1492	350/27	3554.73	PAKİZE ESRAOĞURLU	NECMETTİN	3/32	333.26	333.26	-	142.55	190.71			4981/53138				
9	3843	350/37	994.09	SALİH BOZKUŞ	AHMET	1/2	497.05	726.29	-	310.65	415.64	1879/7	1016.72	3125/101672			ARSA	19 L III C
12	4287	350/51	1201.16	SALİH BOZKUŞ	AHMET	TAM	1201.16	1722.04	-	736.57	985.47			98547/101672				
2	1490	350/25	1546.34	YUSUFŞENTÜRK	MEHMEALİ	TAM	1546.34	1546.34	-	661.42	884.92	1880/1	884.92	TAM			ARSA	19 L III C
18	1489	350/24	1914.36	YAŞARUMUTLU	ETHEM	350/1879	356.59	356.59	-	152.52	204.07	1880/2	1095.53	20407/109553			ARSA	19 L III C
19	1489	350/24	1914.36	CEVDEŞEYHAN	HALİL	1529/1879	1557.77	1557.77	-	666.31	891.46			89146/109553				
1	1491	350/26	2811.28	İBRAHİMBEKE	YAKUP	TAM	2811.28	2811.28	-	1202.48	1608.80	1880/3	980.45	TAM			ARSA	19 L III C